龙泉市上垟镇土地利用总体规划（2006-2020年）2014调整完善版

规　划　图

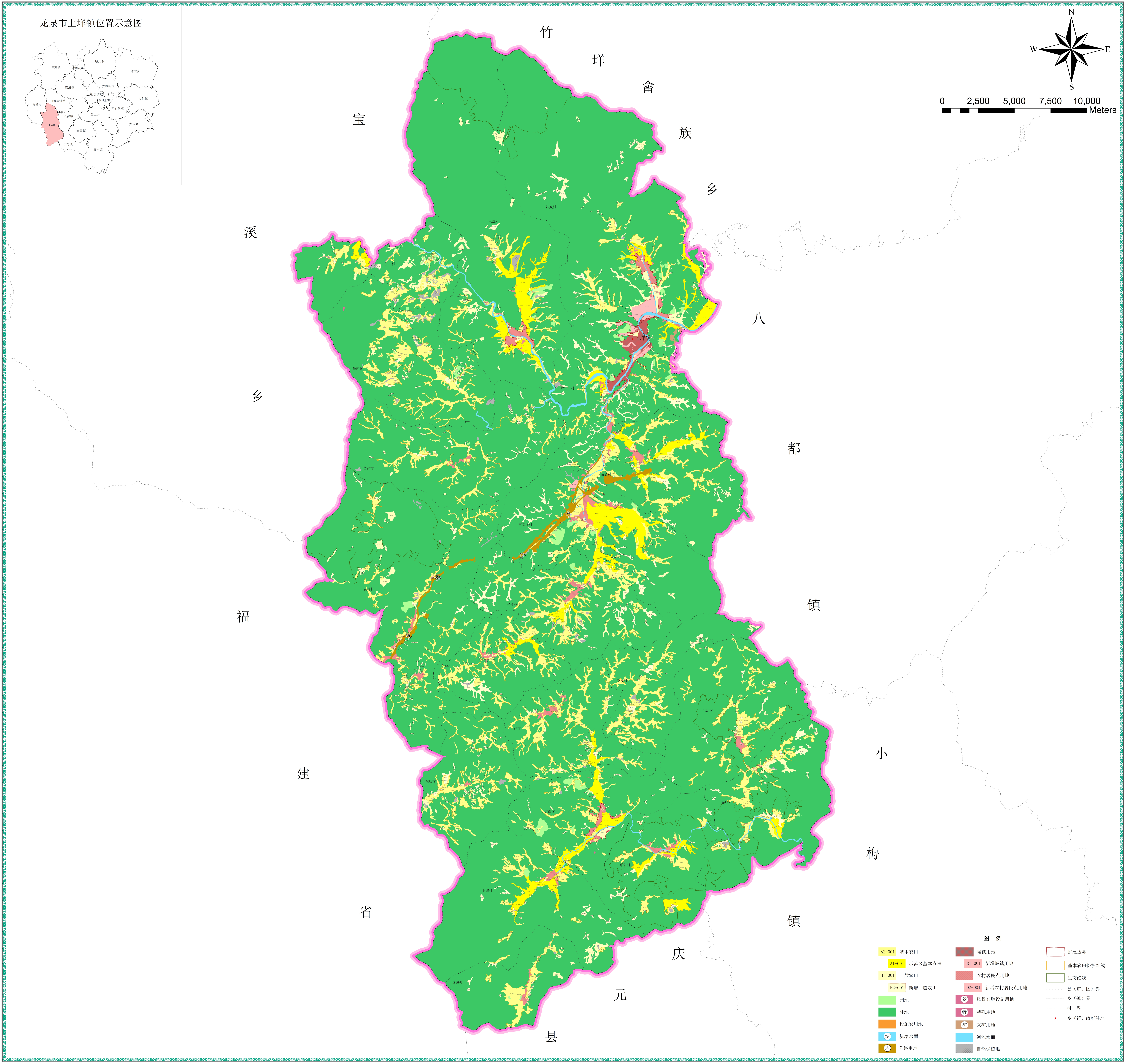
龙泉市上垟镇位置示意图
住龙镇
岩樟乡
城北乡
道太乡
锦溪镇
龙渊街道
西街街道
安仁镇
宝溪乡
竹垟畲族乡
剑池街道
塔石街道
兰巨乡
八都镇
上垟镇
龙南乡
查田镇
小梅镇
屏南镇
N
W
E
S
0
2,500
5,000
7,500
10,000
Meters
竹垟畲族乡
宝溪乡
八都镇
福建省
小梅镇
庆元县
源底村
木岱村
社口村
上垟镇
昌岗村
木岱口村
岱源村
黄渡村
五都垟村
花桥村
五都楼村
供建村
下源村
双际村
横店村
生源村
小黄南村
际岭村
上源村
中村村
汤源村
图　例
A2-001 基本农田
A1-001 示范区基本农田
B1-001 一般农田
B2-001 新增一般农田
园地
林地
设施农用地
塘 坑塘水面
公路用地
城镇用地
D1-001 新增城镇用地
农村居民点用地
D2-001 新增农村居民点用地
景 风景名胜设施用地
特 特殊用地
矿 采矿用地
河流水面
自然保留地
扩展边界
基本农田保护红线
生态红线
县（市、区）界
乡（镇）界
村　界
★ 乡（镇）政府驻地

龙泉市上垟镇人民政府　编制
二〇一六年五月

1:10000

龙泉市国土资源局　制图