0-2 历史文化遗产分布图

0-2-1 村域历史文化遗产分布图

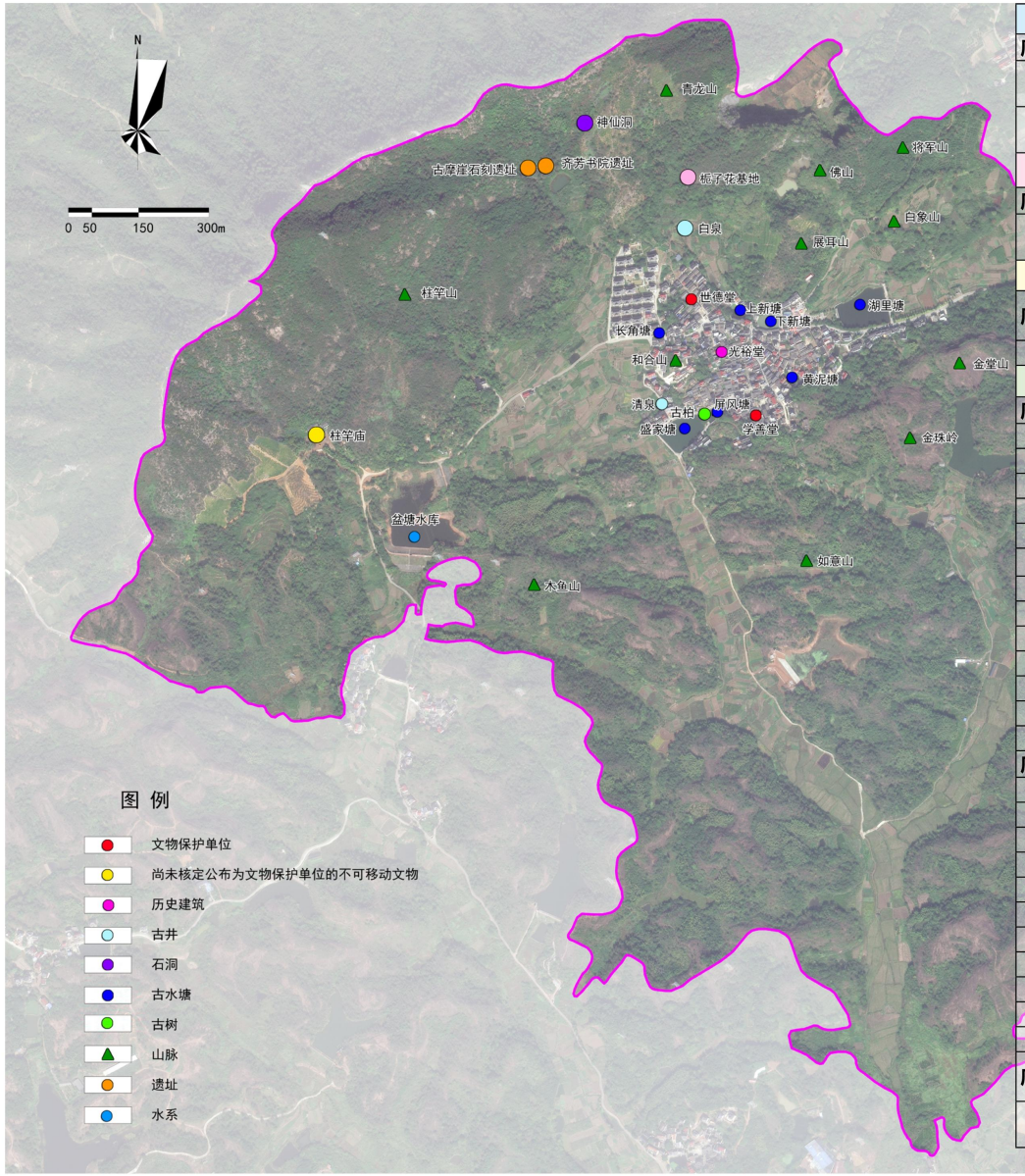

文物保护单位（共 2 处）

序号	名称	级别	时代	类别	所属区县	地点	批准文号	公布时间
1	世德堂	全国重点文物保护单位	明	古建筑	兰溪市	黄店镇三泉村	国发〔2013〕4号	2013 年 3 月 5 日第七批
2	学善堂	市级文物保护单位	清	古建筑	兰溪市	黄店镇三泉村	兰政发〔2012〕31号	2012 年 8 月 8 日第六批

尚未核定公布为文物保护单位的不可移动文物（共 1 处）

序号	名称	时代	类别	所属区县	地点	登记编号	公布时间
1	柱竿庙	清	古建筑	兰溪市	村西柱竿山西南面	330781-0159	第三次全国文物普查

历史建筑（共 1 处）

序号	名称	时代	所属区县	地点	建筑面积（m^2）	公布时间
1	光裕堂	清	兰溪市	黄店镇三泉村	262	2022 年 10 月

历史环境要素（共 25 处）

序号	类型	名称	年代	地址
1	古井	清泉	南宋	黄店镇三泉村西侧
2		白泉	南宋	黄店镇三泉村北侧
3	石洞	神仙洞	-	黄店镇三泉村北侧
4	水库	盆塘水库	-	黄店镇三泉村西侧
5	古水塘	盛家塘	-	黄店镇三泉村西南
6		屏风塘	-	黄店镇三泉村西南
7		湖里塘	-	黄店镇三泉村东侧
8		上新塘	-	黄店镇三泉村北侧
9		下新塘	-	黄店镇三泉村北侧
10		黄泥塘		黄店镇三泉村东侧
11		长角塘		黄店镇三泉村西北侧
12	遗址	齐芳书院	-	黄店镇三泉村北侧
13		古磨崖石刻	-	黄店镇三泉村北侧
序号	**类型**	**名称**	**海拔**	**地址**
14	山脉	柱竿山	307.4 米	黄店镇三泉村西侧
15		青龙山	163.5 米	黄店镇三泉村北侧
16		佛山	105 米	黄店镇三泉村北侧
17		将军山	104.6 米	黄店镇三泉村北侧
18		白象山	120 米	黄店镇三泉村北侧
19		展耳山	127.6 米	黄店镇三泉村北侧
20		金堂山	111.0 米	黄店镇三泉村南侧
21		金珠岭	129.9 米	黄店镇三泉村南侧
22		如意山	102.5 米	黄店镇三泉村南侧
23		木鱼山	119.9 米	黄店镇三泉村北侧
24		和合山	98 米	黄店镇三泉村中心

序号	类型	古树编号	科	属	名称	古树等级	树龄	生长位置
25	古树名木	078130900046	柏	柏木	柏木	三级古树	225	黄店镇三泉村盛家堂东侧

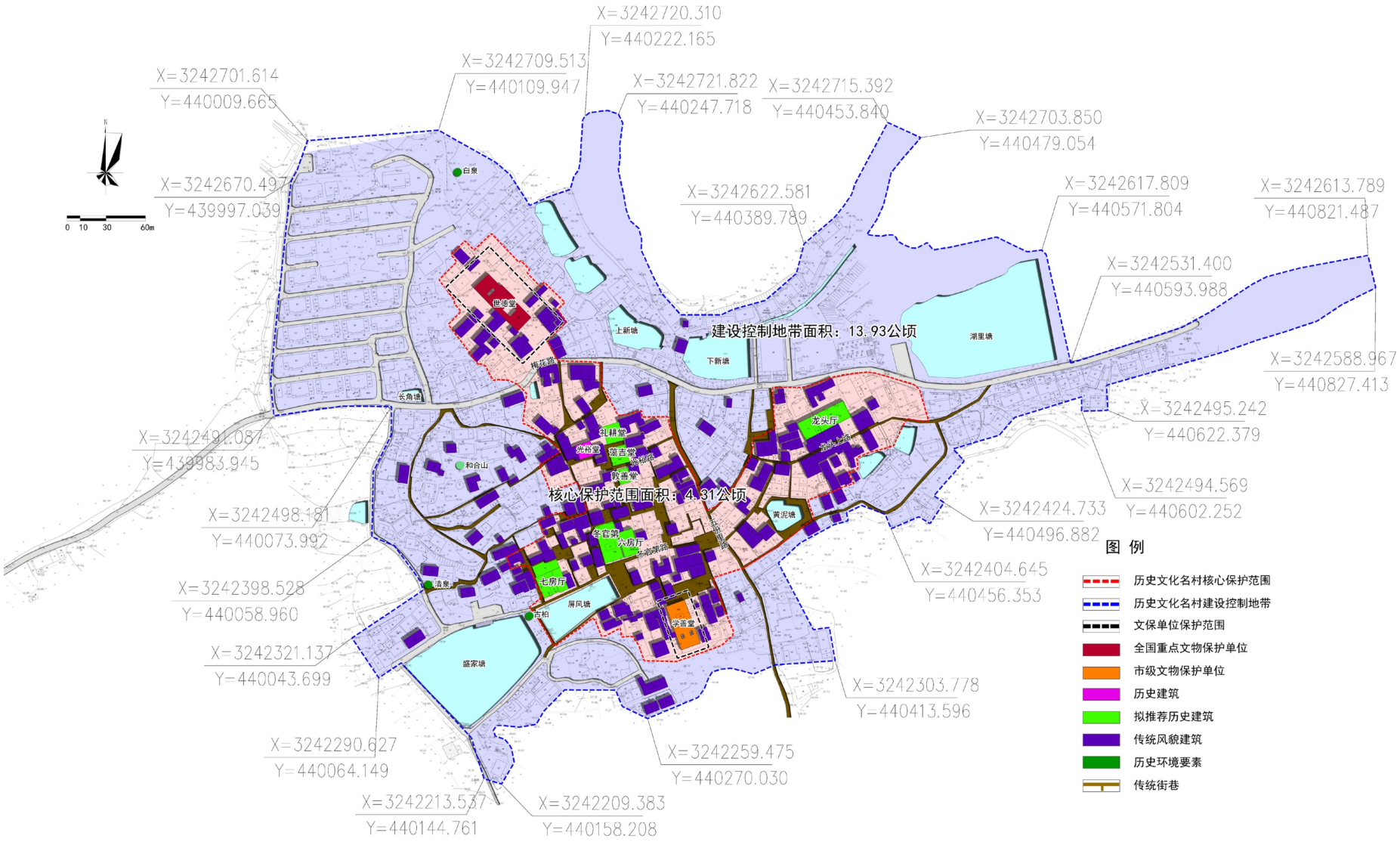
X=3242720.310
Y=440222.165
X=3242709.513
Y=440109.947
X=3242721.822
Y=440247.718
X=3242715.392
Y=440453.840
X=3242703.850
Y=440479.054
X=3242701.614
Y=440009.665
X=3242670.497
Y=439997.039
X=3242622.581
Y=440389.789
X=3242617.809
Y=440571.804
X=3242613.789
Y=440821.487
X=3242531.400
Y=440593.988
X=3242588.967
Y=440827.413
X=3242495.242
Y=440622.379
X=3242494.569
Y=440602.252
X=3242424.733
Y=440496.882
X=3242404.645
Y=440456.353
X=3242303.778
Y=440413.596
X=3242259.475
Y=440270.030
X=3242209.383
Y=440158.208
X=3242213.537
Y=440144.761
X=3242290.627
Y=440064.149
X=3242321.137
Y=440043.699
X=3242398.528
Y=440058.960
X=3242498.181
Y=440073.992
X=3242491.087
Y=439983.945
建设控制地带面积：13.93公顷
核心保护范围面积：4.31公顷
世德堂
上新塘
下新塘
湖里塘
长角塘
礼耕堂
光裕堂
德吉堂
敦善堂
和合山
龙头厅
黄泥塘
冬官第
六房厅
七房厅
屏风塘
学善堂
盛家塘
古柏
清泉
白泉
0 10 30 60m
图 例
历史文化名村核心保护范围
历史文化名村建设控制地带
文保单位保护范围
全国重点文物保护单位
市级文物保护单位
历史建筑
拟推荐历史建筑
传统风貌建筑
历史环境要素
传统街巷

3-4 古村高度控制规划图

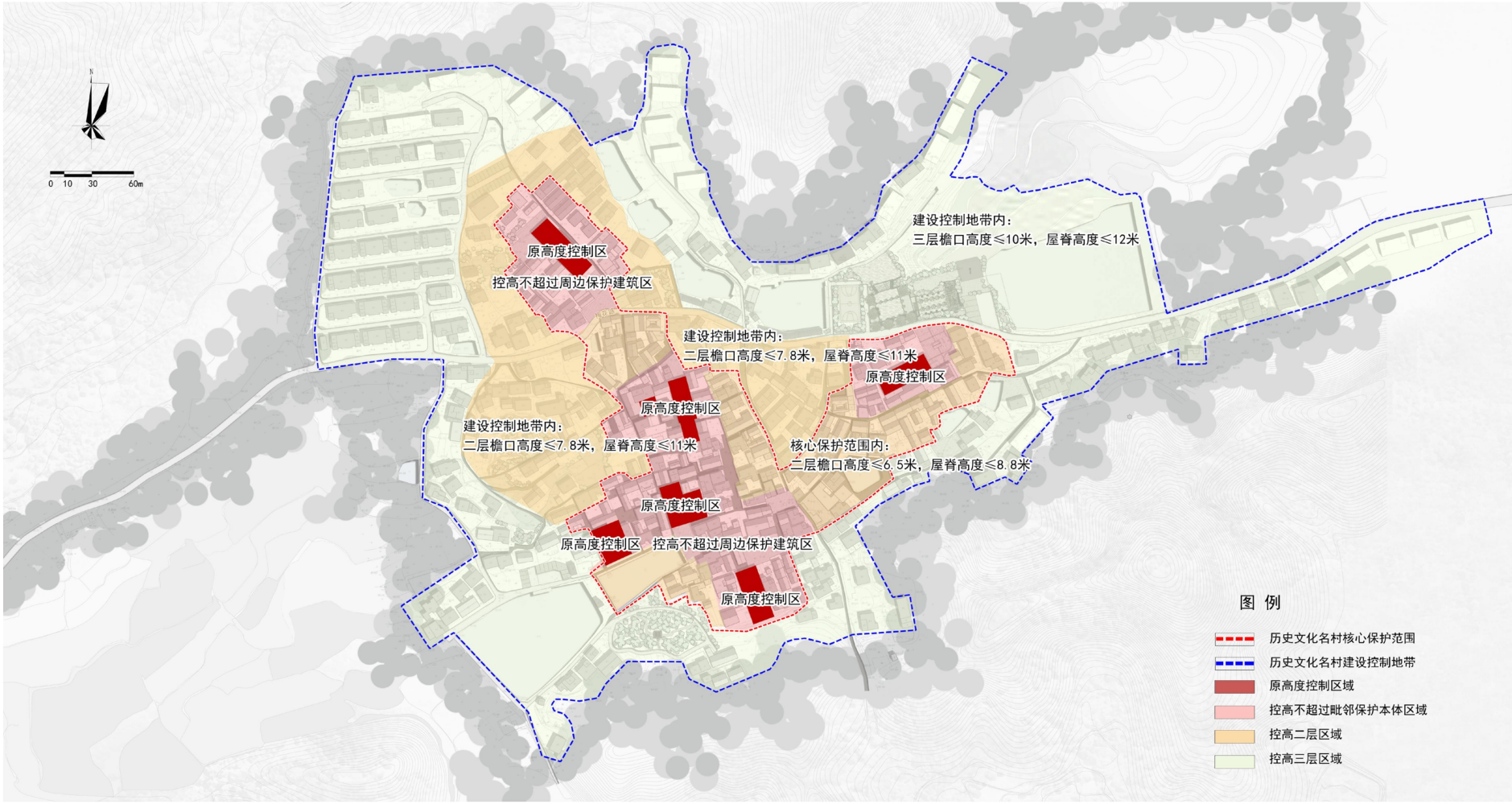

3-5 古村建筑分类保护规划图


❶ 唐国梁民居


❷ 唐有虎民居


❸ 唐生寿辅房


❹ 唐永三民居


❺ 唐永清民居


❻ 唐永麟民居


❼ 唐晋牛民居


❽ 唐国民民居


❿ 唐艳萍民居


❾ 唐永兵民居

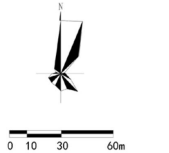

⓫ 唐有义民居

⓬ 唐建利民居

⓭ 唐文龙民居


⓮ 唐志彬民居


⓯ 唐永昌民居

图 例

- 历史文化名村核心保护范围
- 历史文化名村建设控制地带
- 保护
- 修缮
- 改善
- 保留
- 整治改造
- 拆除

建筑分类整治统计表

序号	整治类型	建筑占地面积（平方米）	百分比（%）
1	保护	1264	2.79
2	修缮	2295	5.07
3	改善	13145	29.01
4	保留	24366	53.78
5	整治改造	3220	7.11
6	拆除	1015	2.24
7	合计	45305	100

3-2 古村街巷保护规划图

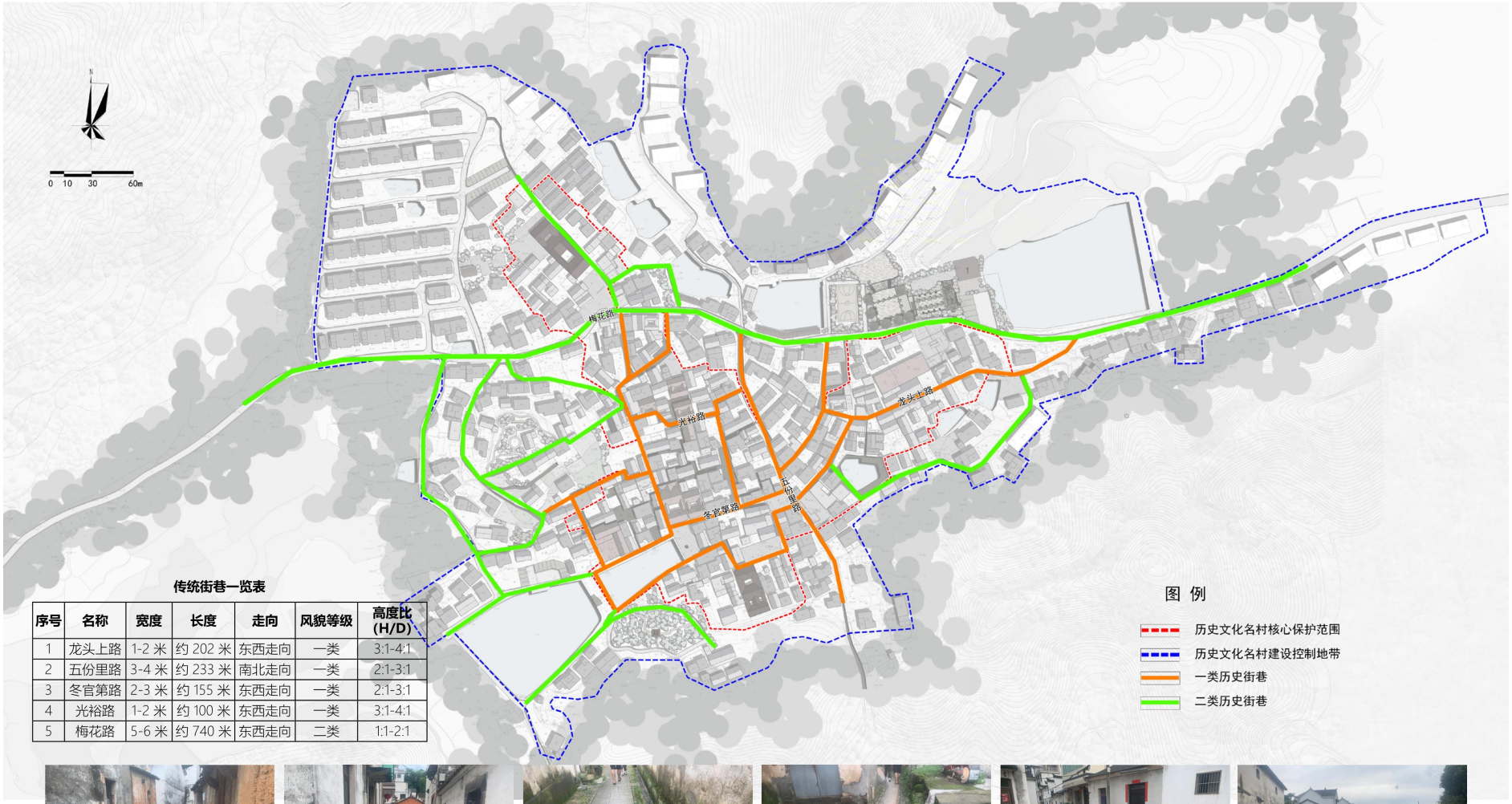

传统街巷一览表

序号	名称	宽度	长度	走向	风貌等级	高度比 (H/D)
1	龙头上路	1-2 米	约 202 米	东西走向	一类	3:1-4:1
2	五份里路	3-4 米	约 233 米	南北走向	一类	2:1-3:1
3	冬官第路	2-3 米	约 155 米	东西走向	一类	2:1-3:1
4	光裕路	1-2 米	约 100 米	东西走向	一类	3:1-4:1
5	梅花路	5-6 米	约 740 米	东西走向	二类	1:1-2:1





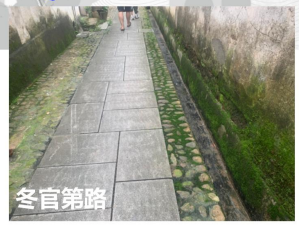













拟推荐历史建筑

序号	名称	时代	建筑面积 (m^2)	地点
01	礼耕堂	清代	372	三泉村中心
02	蔼吉堂	明代	354	三泉村中心
03	敦善堂	清代	194	三泉村中心
04	冬官第	明代	422	三泉村屏风塘北面
05	七房厅	清代	904	三泉村屏风塘北面
06	六房厅	明代	232	三泉村屏风塘东北面
07	龙头厅	清代	455	三泉村村东









3-6 古村用地规划图

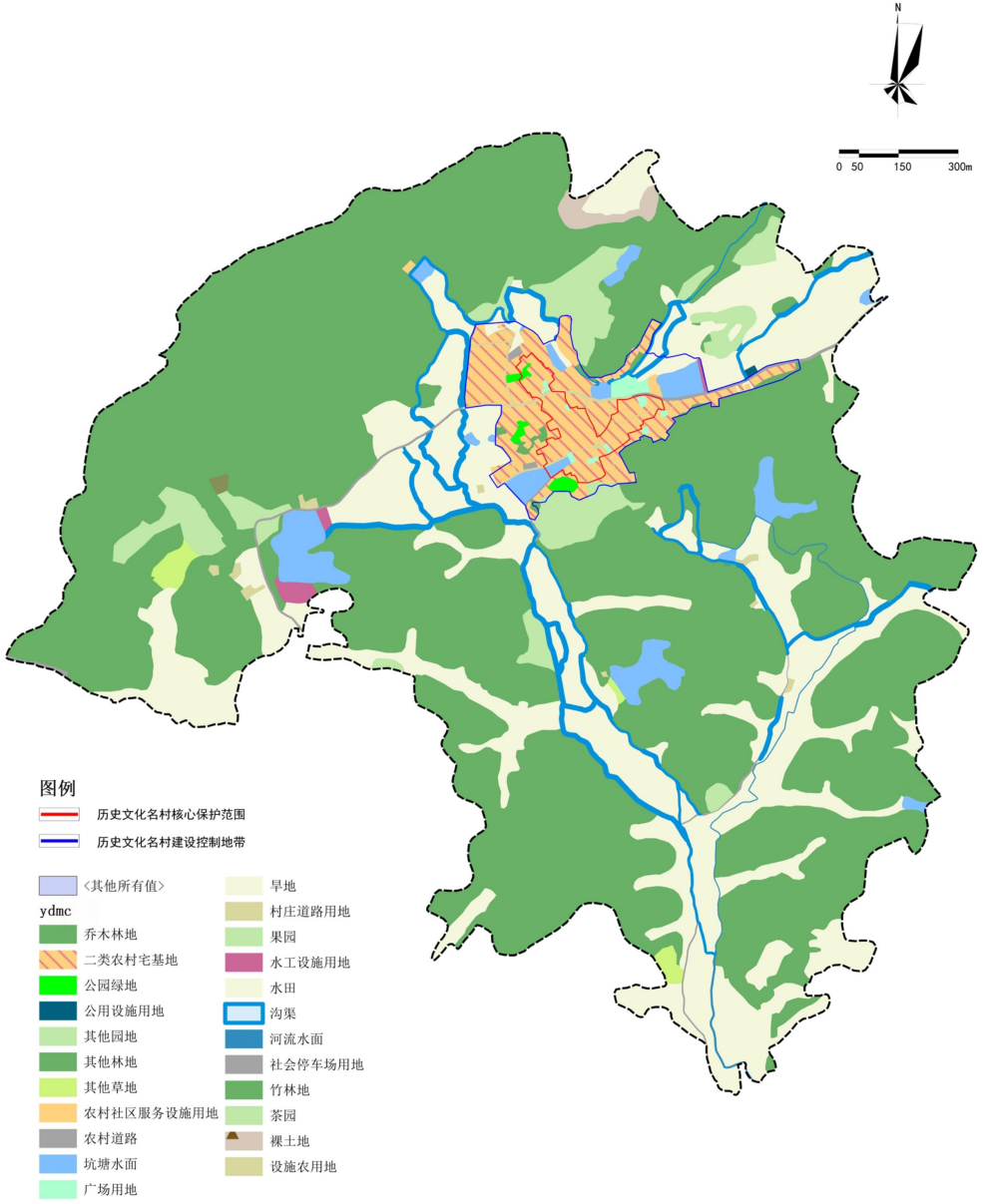

村域土地利用结构调整表

类别名称						代码	现状基期年		规划目标年		面积变化
							面积	比重	面积	比重	
非建设用地	耕地					01	66.95	21.09	66.97	21.10	0.02
	园地					02	12.88	4.06	12.93	4.07	0.05
	林地					03	200.20	63.07	200.17	63.06	-0.04
	草地					04	1.33	0.42	1.33	0.42	-0.01
	农业设施建设用地		农村道路	村道用地		060101	2.20	0.69	2.20	0.69	0.00
			设施农用地	种植设施建设用地		060201	0.87	0.28	0.62	0.19	-0.26
	陆地水域					17	10.85	3.42	10.79	3.40	-0.06
	其他土地					23	7.37	2.32	7.37	2.32	0.00
	非建设用地小计						302.66	95.35	302.36	95.26	-0.29
建设用地	城乡建设用地	村庄建设用地	居住用地	农村宅基地	二类农村宅基地	070302	12.31	3.88	11.94	3.76	-0.37
				农村社区服务设施用地		0704	0.00	0.00	0.21	0.07	0.21
			工业用地	二类工业用地		100102	0.16	0.05	0.00	0.00	-0.16
			城镇村道路用地			1207	0.40	0.13	0.71	0.22	0.31
			交通场站用地	社会停车场用地		120803	0.00	0.00	0.12	0.04	0.12
			公用设施用地	其他公用设施用地		1312	0.07	0.02	0.07	0.02	0.00
			绿地与开敞空间用地	公园绿地		1401	0.00	0.00	0.48	0.15	0.48
				广场用地		1403	0.00	0.00	0.67	0.21	0.67
			其他村庄建设用地				1.15	0.36	0.17	0.05	-0.98
			村庄建设用地小计				14.08	4.44	14.37	4.53	0.29
		城乡建设用地小计					14.08	4.44	14.37	4.53	0.29
	区域基础设施用地	水工设施用地				1311	0.68	0.21	0.68	0.21	0.00
		区域基础设施用地小计					0.68	0.21	0.68	0.21	0.00
	建设用地小计						14.76	4.65	15.05	4.74	0.29
总计							317.41	100.00	317.41	100.00	0.00

3-7 古村总平面图

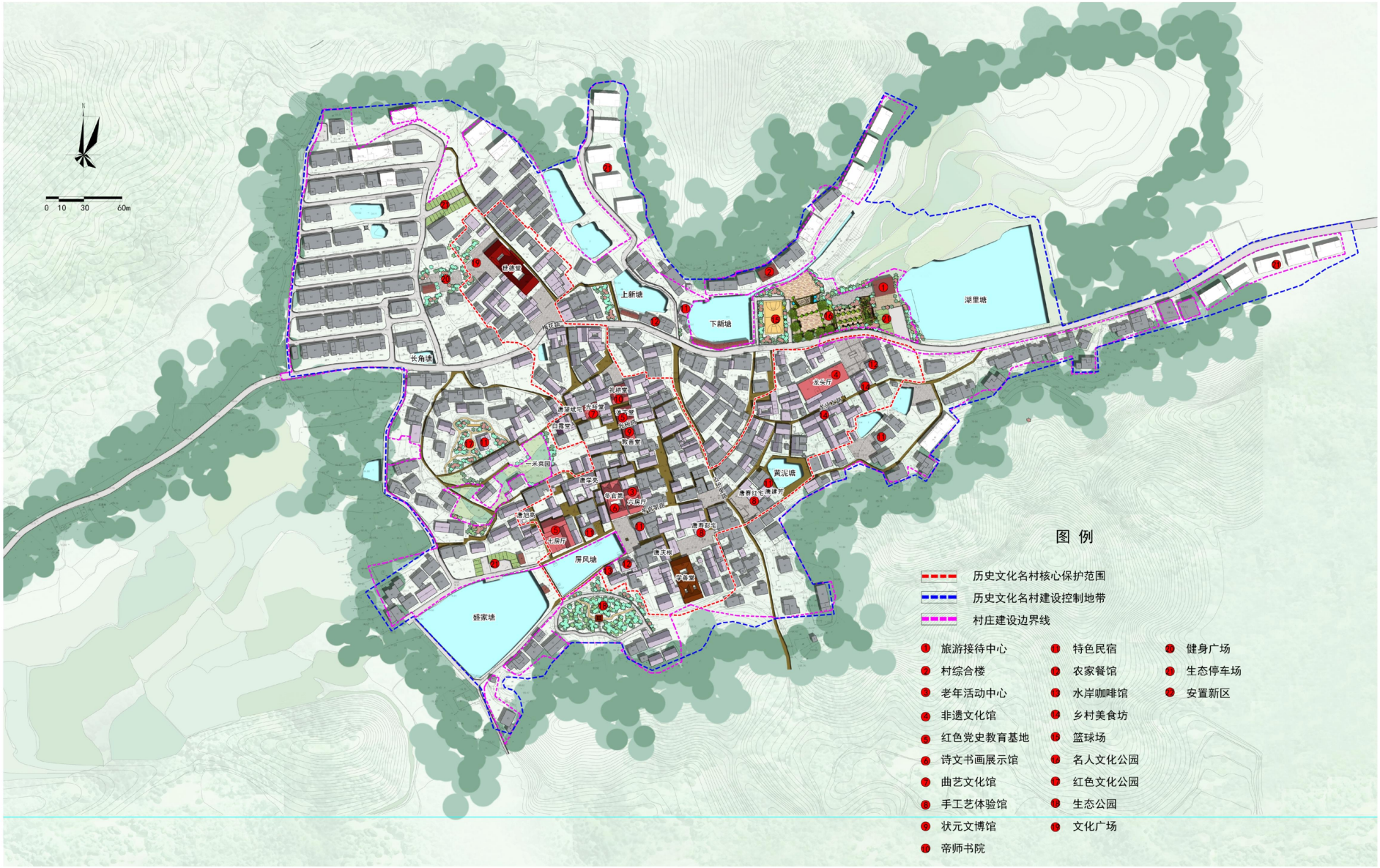
0 10 30 60m
上新塘
下新塘
湖里塘
长角塘
屏风塘
盛家塘
黄泥塘
图 例
历史文化名村核心保护范围
历史文化名村建设控制地带
村庄建设边界线
旅游接待中心
村综合楼
老年活动中心
非遗文化馆
红色党史教育基地
诗文书画展示馆
曲艺文化馆
手工艺体验馆
状元文博馆
帝师书院
特色民宿
农家餐馆
水岸咖啡馆
乡村美食坊
篮球场
名人文化公园
红色文化公园
生态公园
文化广场
健身广场
生态停车场
安置新区