

本图版权归浙江务成建筑设计有限公司所有，除本工程外，不得用于其他任何项目。未经许可，不得复制或传播。
 This drawing is the property of Zhejiang Wucheng Architectural Design Co., Ltd. All rights reserved. It is not to be used for any other project without the written permission of the copyright holder.



浙江务成建筑设计有限公司
 Zhejiang wucheng
 Architectural Design CO.LTD

设计证书编号(乙级)A233012272

修改记录
 modify record

备注
 remarks

建设单位
 Client

奔宝(保安)工贸有限公司

工程名称
 Project Name
 奔宝(保安)工贸有限公司年产2亿支两端钢笔套项目-1#厂房

工程编号
 Project No. 2022-001 日期
 Date 2022.01

职责 Responsibility	姓名 Name	签字 Signature
审定 Approved by	方新明	方新明
审核 Reviewed by	董秀娟	董秀娟
专业负责人 Professional in charge	吴琛	吴琛
项目负责人 Project Principal	吴琛	吴琛
校对 Checked by	戴超	戴超
设计 Designed by	戴丽娜	戴丽娜

图框名称
 Sheet Title

1轴~13轴立面图

专业
 Discipline 建筑
 Stage 阶段
 施工图

图号
 Sheet No. 建筑-08 版次
 Rev. A

项目联系人电话
 Contact phone 13185168535

发图人签字
 STAMP 1

出图签字
 STAMP 2

执业签字
 STAMP 3

本图须加盖出图签字，否则一律无效
 Invalid Unless Stamped

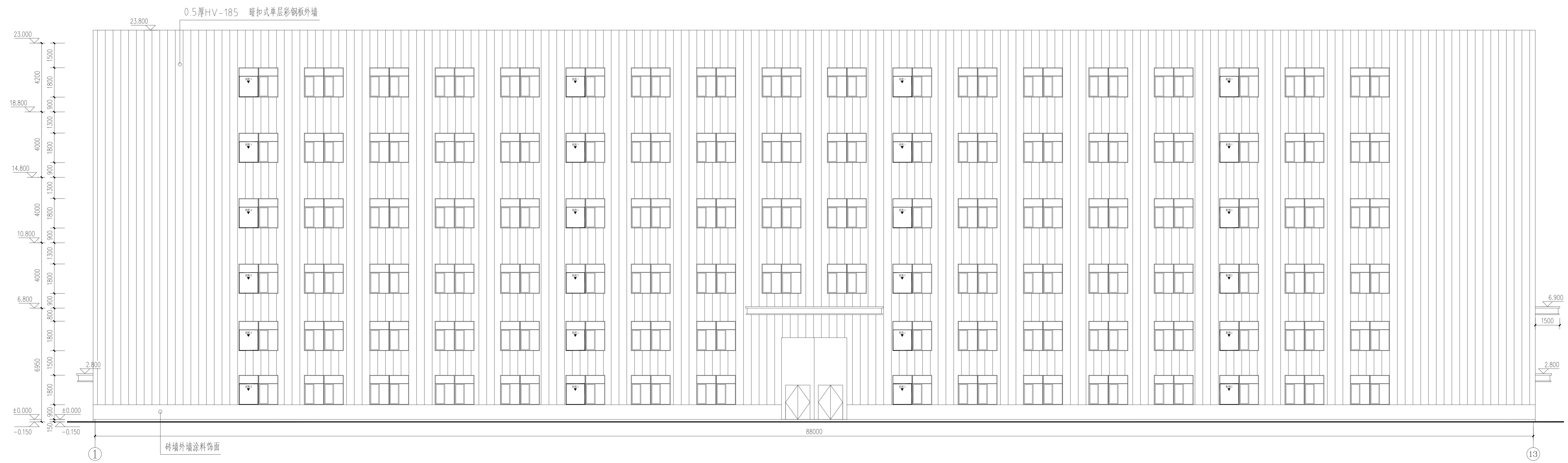

1轴~13轴立面图 1:100

姓名	姓名	姓名
张斌	张斌	张斌
张斌	张斌	张斌