

中国建材

建设单位：浙江石金玄武岩纤维股份有限公司
CLIENT

项目名称：年产5000吨玄武岩纤维池窑拉丝生产线项目
PROJECT TITLE

子项名称：污水处理站
SUBITEM TITLE

设计阶段：方案图
PHASE

专 业：建 筑
SPECIALITY

南京玻璃纤维研究设计院有限公司
NANJING FIBERGLASS RESEARCH & DESIGN INSTITUTE CO., LTD.

2022年11月

设计证号：A232060055



南京玻璃纤维研究设计院有限公司
NANJING FIBERGLASS RESEARCH & DESIGN INSTITUTE CO., LTD.

中国建材

图 纸 目 录

DRAWING INDEX

建设单位 CLIENT	浙江石金玄武岩纤维股份有限公司		
项目名称 PROJECT TITLE	年产5000吨玄武岩纤维池窑拉丝生产线项目		
子项名称 SUBITEM TITLE	污水处理站		
设计阶段 PHASE	方案图	项目编号 PROJECT NO.	22110
专 业 SPECIALITY	建筑	子项编号 SUB-DIVISION	05

序号 NO.	图 号 DRAWING NO.	图纸名称 DRAWING TITLE	图幅 SIZE	版本 REV.	备 注 NOTE
01	建方-01	-3.500米标高平面图 屋顶平面图	A1	01	
		0.000米标高平面图			
02	建方-02	立面图 剖面图	A1	01	

出 图 章 PERMISSION STAMP	注册章 LICENSE STAMP			中华人民共和国一级注册建筑师 姓名: 张 扬 注册号: 3206005-005 有效期: 至2023年06月		
		张 扬		江 华		

工艺	PROCESS
电气	ELECTRICITY
暖通	HEATING & VENTILATION
给排水	PLUMBING
建筑	ARCHITECTURE
结构	STRUCTURE
会签	CONFIRMED BY

不得量取图纸尺寸施工。如有任何不事宜，请在施工前与设计师会商。本图设计内容未经设计师许可不得在其它地方使用！

DO NOT SCALE ANY DRAWINGS. THIS DRAWING IS THE PROPERTY OF THE DESIGNER. AND MAY NOT BE USED WITHOUT HIS PERMISSION. REPORT ANY DISCREPANCIES TO THE DESIGNER PRIOR TO PROCEEDING WITH WORK.

注 释:

注册章:

出图章:

江苏省工程勘察设计出图专用章

南京玻璃纤维研究院有限公司

设计证号: A232060055

设计负责人: 张杨

专业负责人: 张杨

审核: 张杨

校对: 汪军

设计: 支慧

建设单位: 浙江石金玄武岩纤维股份有限公司

项目名称: 年产5000吨玄武岩纤维池窑拉丝生产项目

子项名称: 污水处理站

图纸名称: -3.500米标高平面图

0.000米标高平面图

屋顶平面图

设计阶段: 方案

项目编号: 22110

专业: 建筑

子项编号: 05

比例: 1:100

图号: 建方-01

出图日期: 2022.11

版本号: 01

中国南京雨花台区安德里30号

No. 30 Andeli, West Yuhua Road, Yuhuai District, Nanjing, China

TEL: (025) 83139885 FAX: (025) 52413092

Web: www.fiberglasschina.com P. C.: 210012

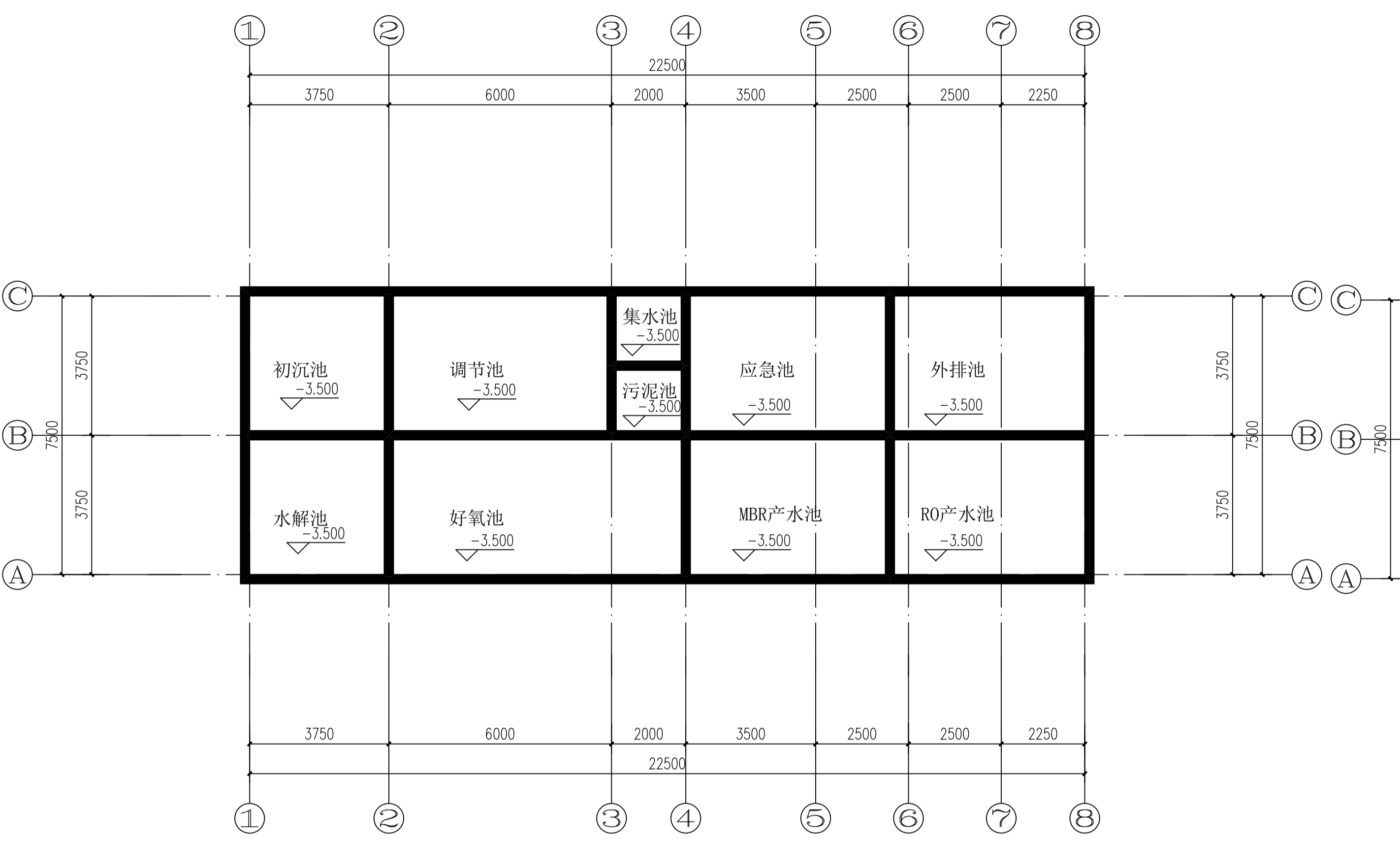

-3.500米标高平面图 1:100

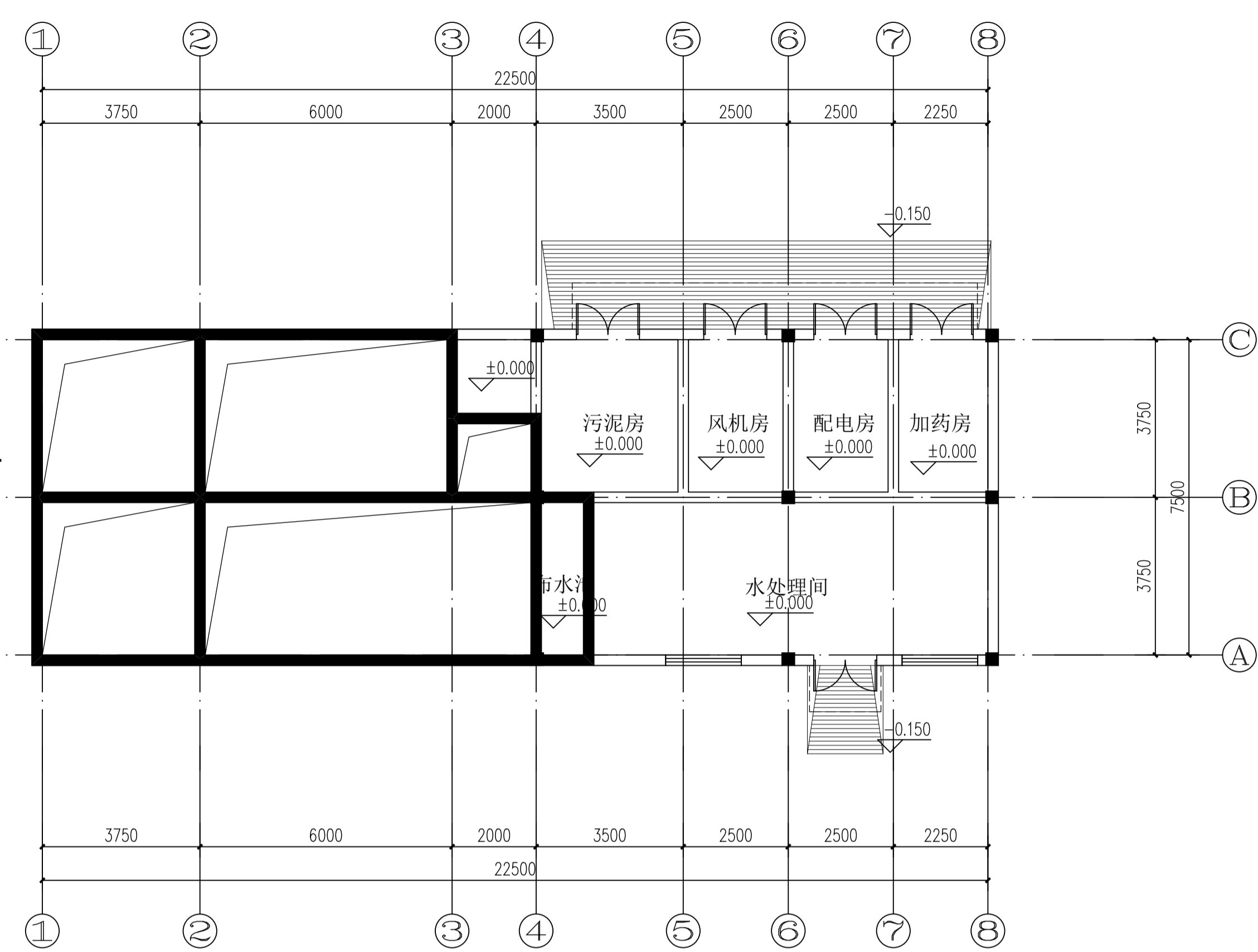

0.000米标高平面图 1:100

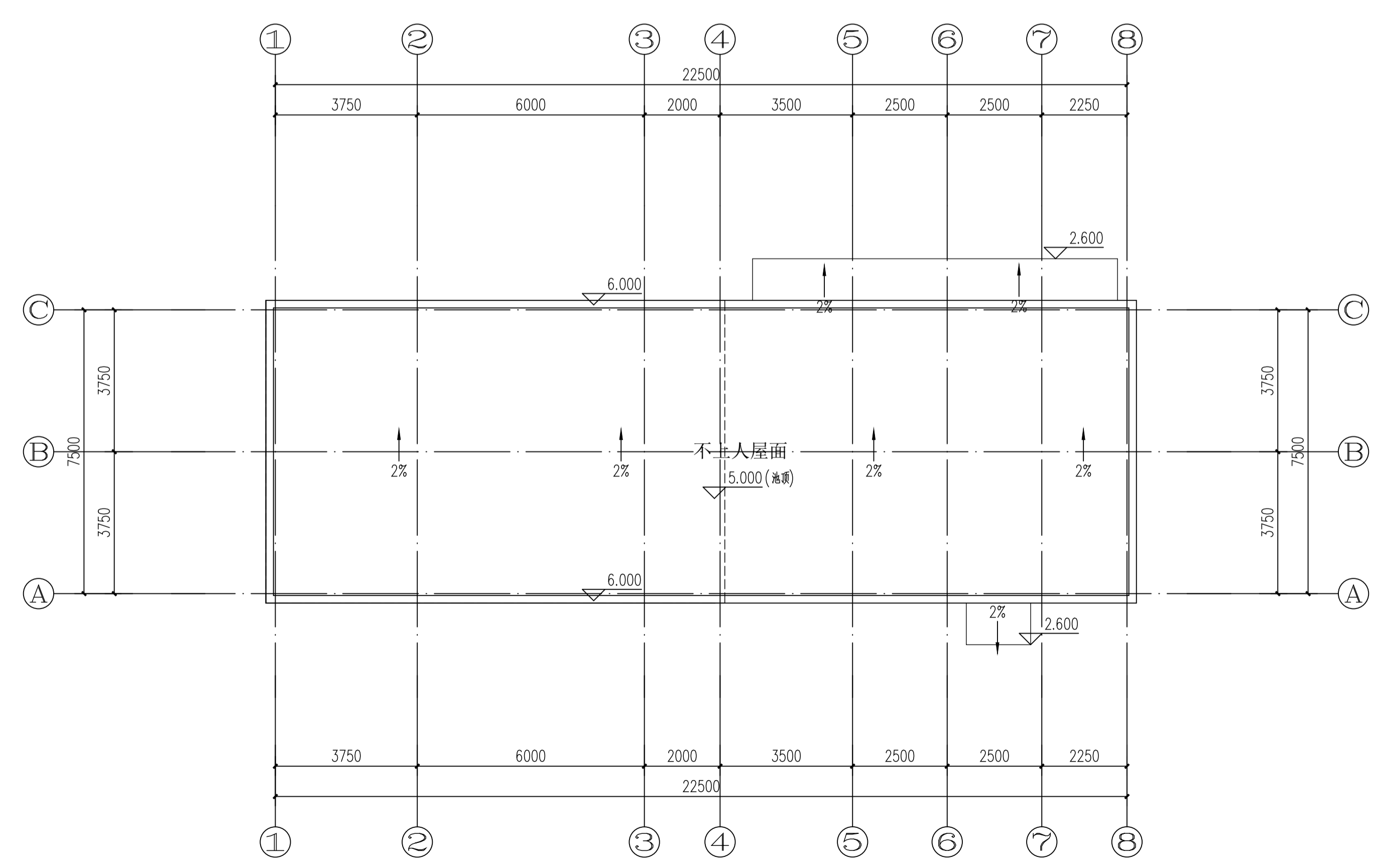

屋顶平面图 1:100

不得量取图纸尺寸施工。如有任何不事宜，请在施工前与设计师会商。本图设计内容未经设计师许可不得在其它地方使用！

DO NOT SCALE ANY DRAWINGS. THIS DRAWING IS THE PROPERTY OF THE DESIGNER. AND MAY NOT BE USED WITHOUT HIS PERMISSION. REPORT ANY DISCREPANCIES TO THE DESIGNER PRIOR TO PROCEEDING WITH WORK.

注 释:

注册章:

出图章:

江苏省工程勘察设计出图专用章

南京玻璃纤维研究院有限公司

设计证号: A232060055

设计负责人: 张杨

专业负责人: 张杨

审核: 张杨

校对: 汪军

设计: 支慧

建设单位: 浙江石金玄武岩纤维股份有限公司

项目名称: 年产5000吨玄武岩纤维池窑拉丝生产项目

子项名称: 污水处理站

图纸名称: -3.500米标高平面图

0.000米标高平面图

屋顶平面图

设计阶段: 方案

项目编号: 22110

专业: 建筑

子项编号: 05

比例: 1:100

图号: 建方-01

出图日期: 2022.11

版本号: 01

中国南京雨花台区安德里30号

No. 30 Andeli, West Yuhua Road, Yuhuai District, Nanjing, China

TEL: (025) 83139885 FAX: (025) 52413092

Web: www.fiberglasschina.com P. C.: 210012

工艺
PROCESS
电气
ELECTRICITY
热力
THERMAL POWER
暖通
HV & AC
给排水
PLUMBING
建筑
ARCHITECTURE
结构
STRUCTURE
签字
CONFIRMED BY
会
CHAIRMAN

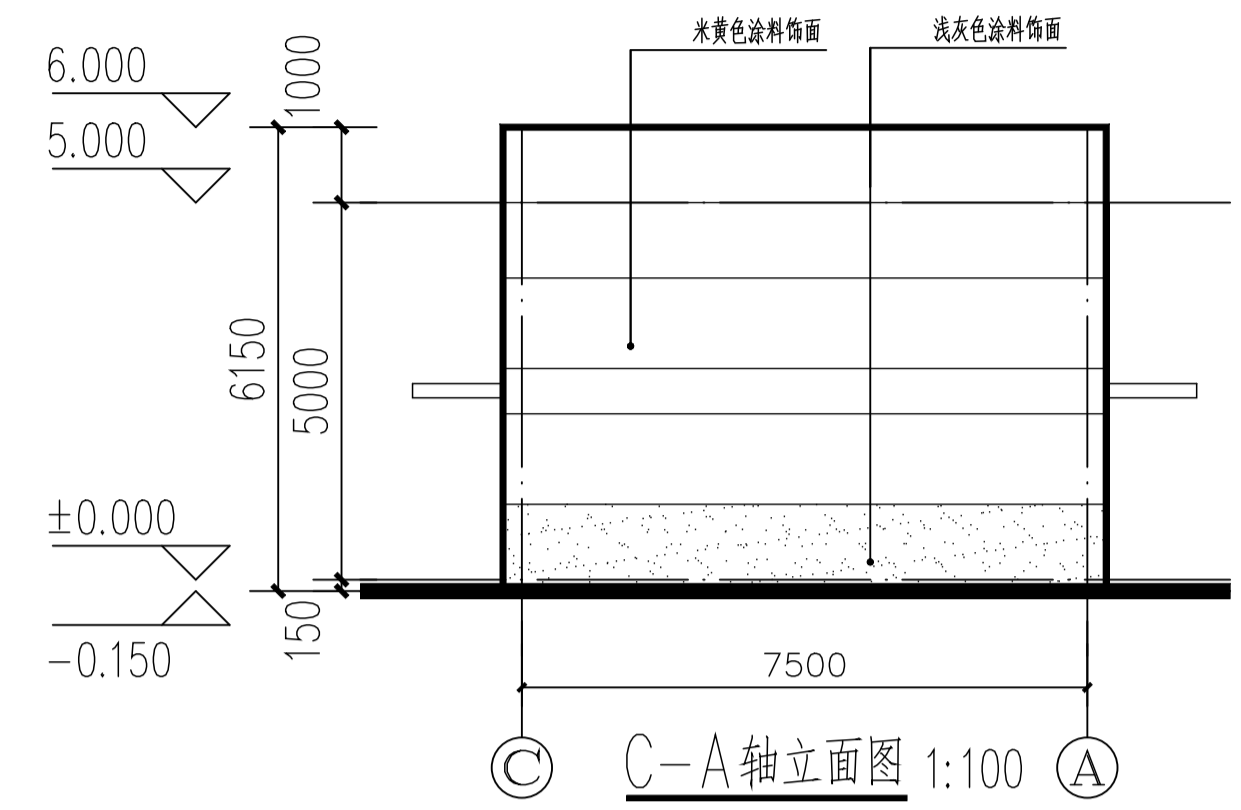

图例：
米白色真石漆
灰色真石漆

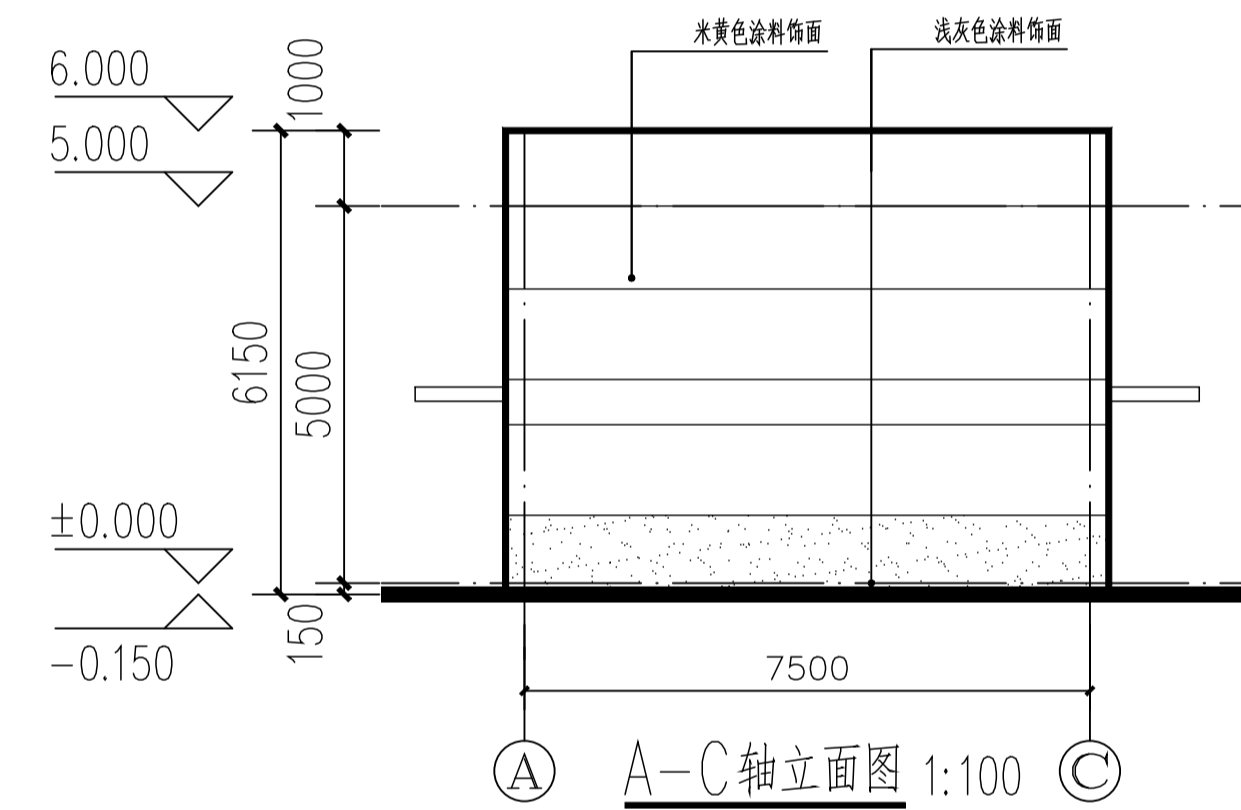

图例：
米白色真石漆
灰色真石漆
消防救援窗

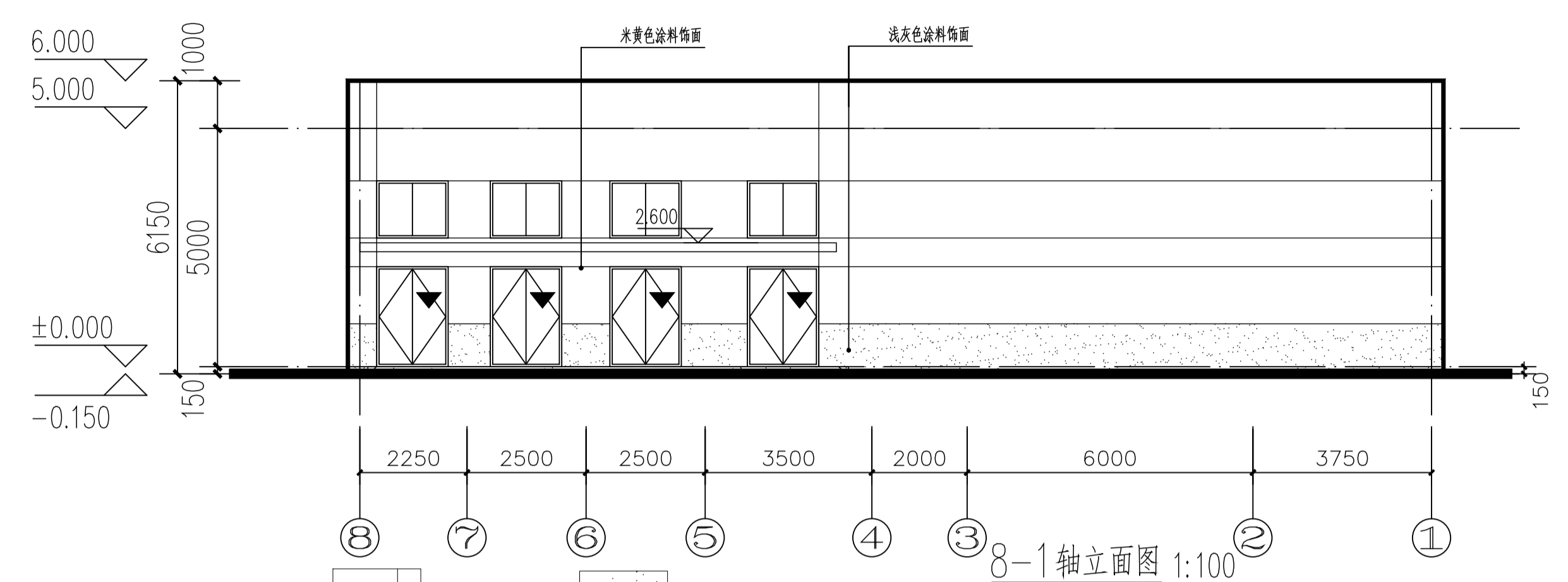

图例：
米白色真石漆
灰色真石漆

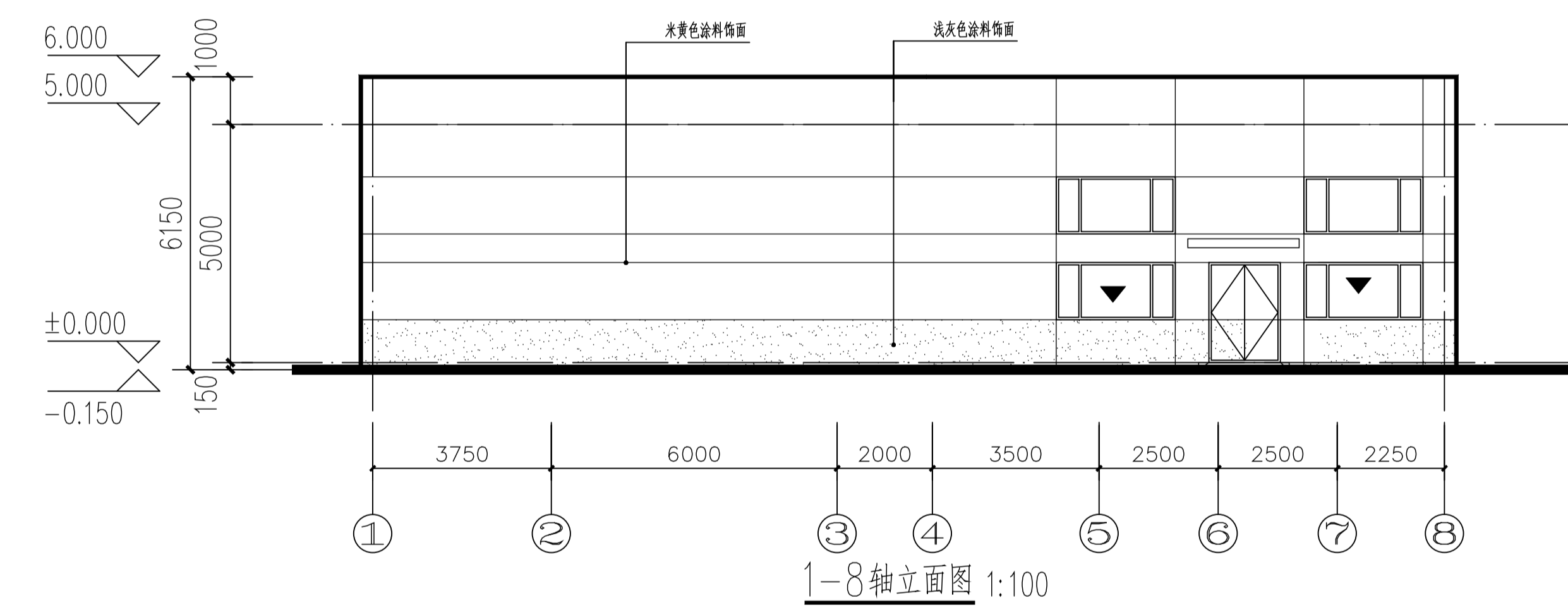

图例：
米白色真石漆
灰色真石漆
消防救援窗

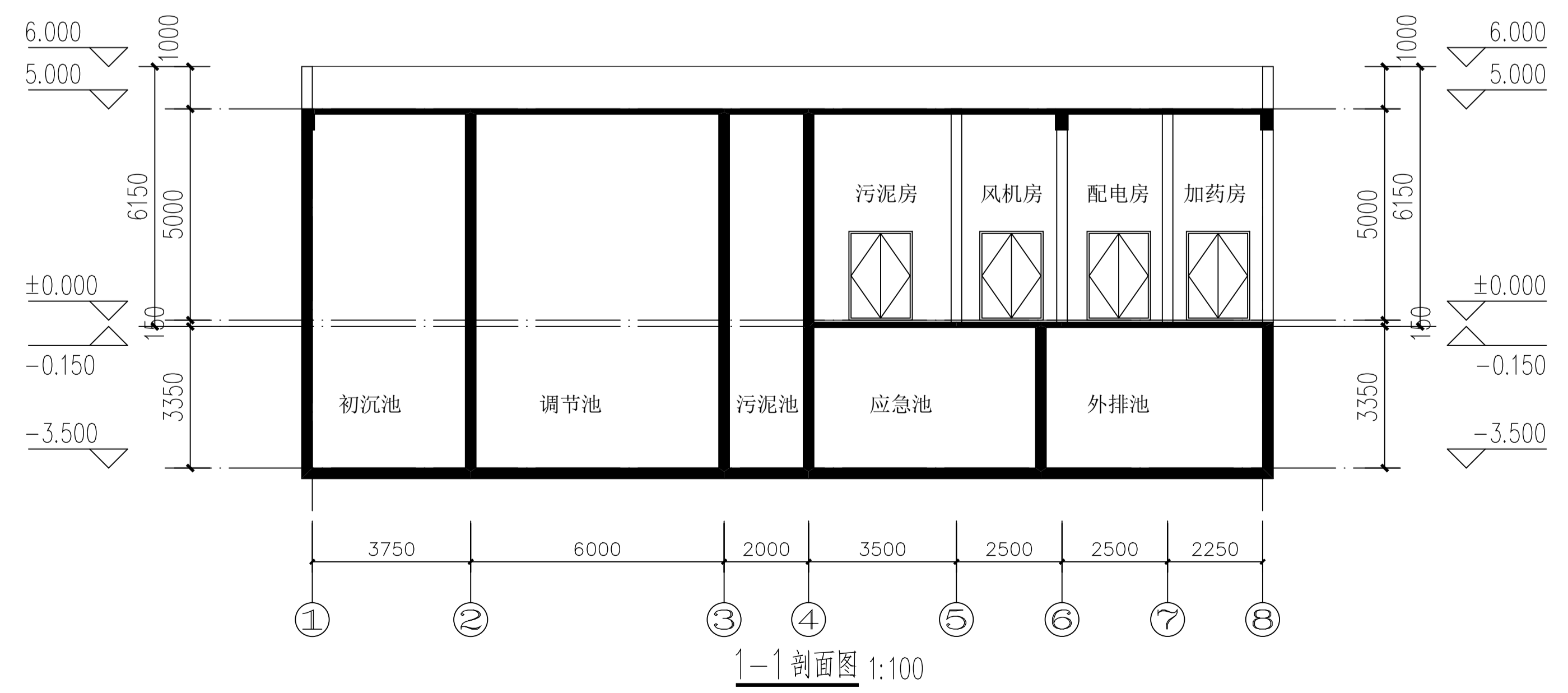

不得量取图纸尺寸施工。如有任何不事宜，请在施工前与设计师会商。本图设计内容未经设计师许可不得在其它地方使用！
DO NOT SCALE ANY DRAWINGS. THIS DRAWING IS THE PROPERTY OF THE DESIGNER. AND MAY NOT BE USED WITHOUT HIS PERMISSION. REPORT ANY DISCREPANCIES TO THE DESIGNER PRIOR TO PROCEEDING WITH WORK.

注册章
LICENSE STAMP
中华人民共和国一级注册建筑师
姓名：张 扬
注册号：3206005-005
有效期至：2023年06月
出图章
PERMISSION STAMP
江苏省工程勘察设计出图专用章
南京玻璃纤维研究设计院有限公司
资质证书 A232060055
编号
江苏省住房和城乡建设厅监制(A)
有效期至二〇二三年九月三十日

中国建材
南京玻璃纤维研究设计院有限公司
NANJING FIBERGLASS RESEARCH & DESIGN INSTITUTE CO., LTD.
设计证号：A232060055
DESIGN CERTIFICATE NO. A232060055

职务	姓名	签字
批准		
项目负责人	张 扬	张 扬
专业负责人	张 扬	张 扬
审核	张 扬	张 扬
校对	汪 军	汪 军
设计	支 慧	支 慧
建设单位	浙江石金玄武岩纤维股份有限公司	
项目名称	年产5000吨玄武岩纤维池窑拉丝生产线项目	
子项名称	污水处理站	
图纸名称	立面图 剖面图	
设计阶段	方案	项目编号 22110
专业	建筑	子项编号 05
比例	1:100	图号 建方-02
出图日期	2022.11	版本号 01

中国南京雨花台区安德里30号
No.30 Andeli, West Yuhua Road, Yuhuai District, Nanjing, China
TEL: (025) 83139885 FAX: (025) 52413092
Web: www.fiberglasschina.com P.C.: 210012