

中国建材

建设单位：浙江石金玄武岩纤维股份有限公司  
CLIENT

项目名称：年产5000吨玄武岩纤维池窑拉丝生产线项目  
PROJECT TITLE

子项名称：制氧站一期  
SUBITEM TITLE

设计阶段：方案图  
PHASE

专业：建筑  
SPECIALITY

南京玻璃纤维研究设计院有限公司  
NANJING FIBERGLASS RESEARCH & DESIGN INSTITUTE CO., LTD.

2022年11月

设计证号：A232060055



中国建材

南京玻璃纤维研究设计院有限公司  
NANJING FIBERGLASS RESEARCH & DESIGN INSTITUTE CO., LTD.

# 图纸目录

DRAWING INDEX

建设单位 CLIENT	浙江石金玄武岩纤维股份有限公司		
项目名称 PROJECT TITLE	年产5000吨玄武岩纤维池窑拉丝生产线项目		
子项名称 SUBITEM TITLE	制氧站一期		
设计阶段 PHASE	方案图	项目编号 PROJECT NO.	22110
专业 SPECIALITY	建筑	子项编号 SUB-DIVISION	06

序号 NO.	图号 DRAWING NO.	图纸名称 DRAWING TITLE	图幅 SIZE	版本 REV.	备注 NOTE
01	建方-01	一层平面图 屋顶平面图 4.2米标高平面图	A1	01	
02	建方-02	立面图 剖面图	A1	01	

出图章 PERMISSION STAMP	注册章 LICENSE STAMP	中华人民共和国一级注册建筑师 姓名:张 扬 注册号:3206005-005 有效期:至2023年06月
审核人 EXAMINED BY	审核人 CHECKED BY	设计者 DESIGNED BY

不得量取图纸尺寸施工。如有任何不事宜，请在施工前与设计师会商。本图设计内容未经设计师许可不得在其它地方使用！  
DO NOT SCALE ANY DRAWINGS. THIS DRAWING IS THE PROPERTY OF THE DESIGNER, AND MAY NOT BE USED WITHOUT HIS PERMISSION. REPORT ANY DISCREPANCIES TO THE DESIGNER PRIOR TO PROCEEDING WITH WORK.

注册章：  
LICENSE STAMP

中华人民共和国一级注册建筑师  
姓名：张 扬  
注册号：3206005-005  
有效期至：至2023年06月

出图章：  
PERMISSION STAMP

江苏省工程勘察设计出图专用章  
南京玻璃纤维设计研究院有限公司  
资质证书 A232060055  
编号  
江苏省住房和城乡建设厅监制(A)  
有效期至二〇二三年九月三十日

中国建材  
南京玻璃纤维设计研究院有限公司  
NANJING FIBERGLASS RESEARCH & DESIGN INSTITUTE CO., LTD.

设计证号：A232060055  
DESIGN CERTIFICATE NO.: A232060055

职 责 实 名	签 字
DUTY	NAME TYPED
批 准	APPROVED
项目负责人	张 扬
PROJECT CHIEF	张 扬
专业负责人	张 扬
DISCIPLINE CHIEF	张 扬
审 核	虞蔚岭
EXAMINED BY	虞蔚岭
校 对	汪 军
CHECKED BY	汪 军
设 计	支 慧
DESIGNED BY	支 慧

建设单位：浙江石金玄武岩纤维股份有限公司  
CLIENT

项目名称：年产5000吨玄武岩纤维池窑拉丝生产线项目  
PROJECT TITLE

子项名称：制氧站一期  
SUBITEM TITLE

图纸名称：一层平面图 屋顶平面图  
DRAWING TITLE

4.2米标高平面图

设计阶段	方案	项目编号	22110
PHASE	方案	PROJECT NO.	22110
专业	建筑	子项编号	06
SPECIALITY	建筑	SUB-DIVISION	06
比例	1:100	图 号	建方-01
SCALE	1:100	DWG. NO.	建方-01
出图日期	2022.11	版 本	01
DATE	2022.11	REVISION	01

中国南京雨花台区安德里30号  
No. 30 Andeli, West Yuhua Road, Yuhuai District, Nanjing, China  
TEL: (025) 83139885 FAX: (025) 52413092  
Web: www.fiberglasschina.com P. C.: 210012

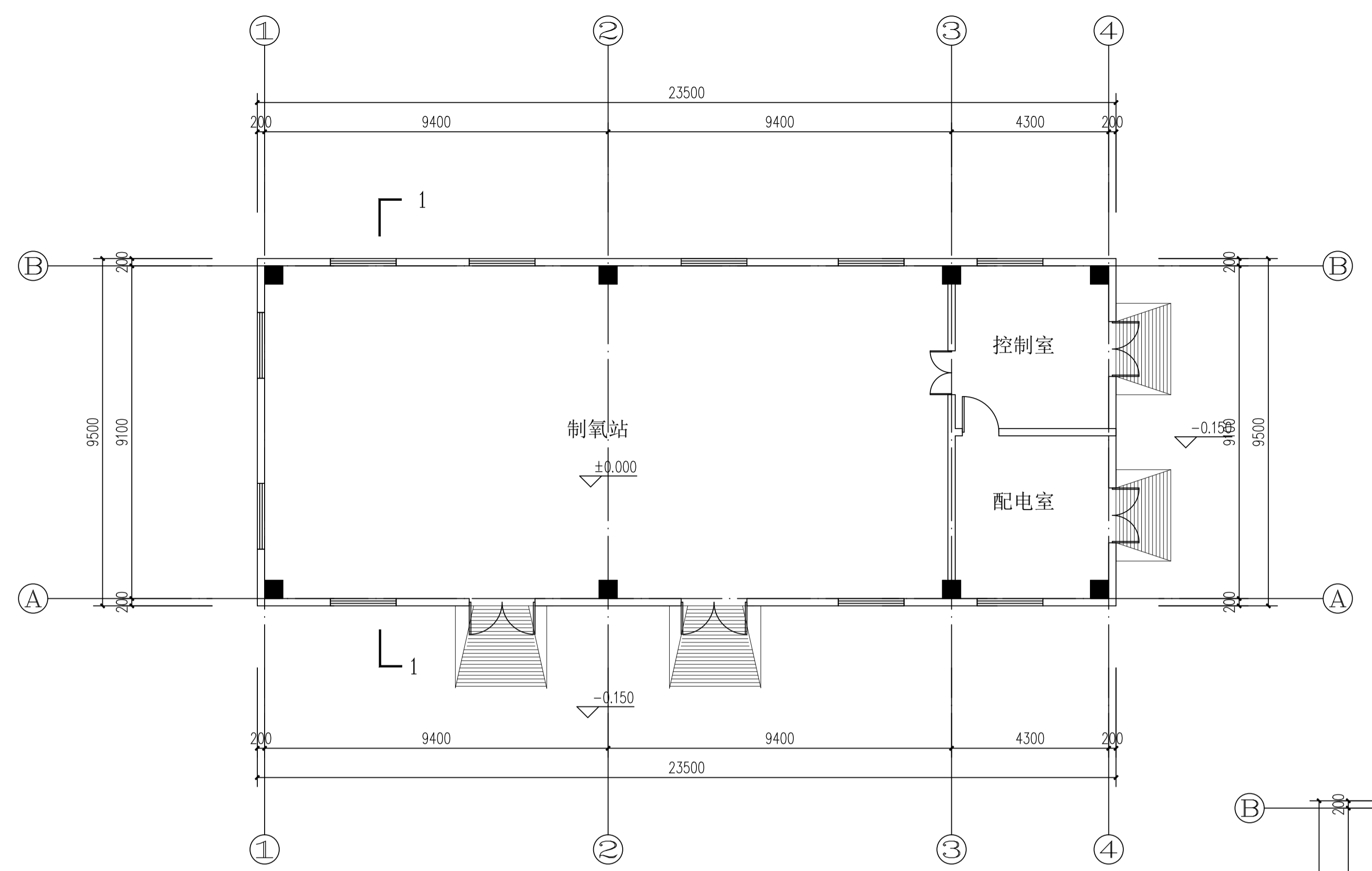

一层平面图 1:100  
本层建筑面积223.25平方米

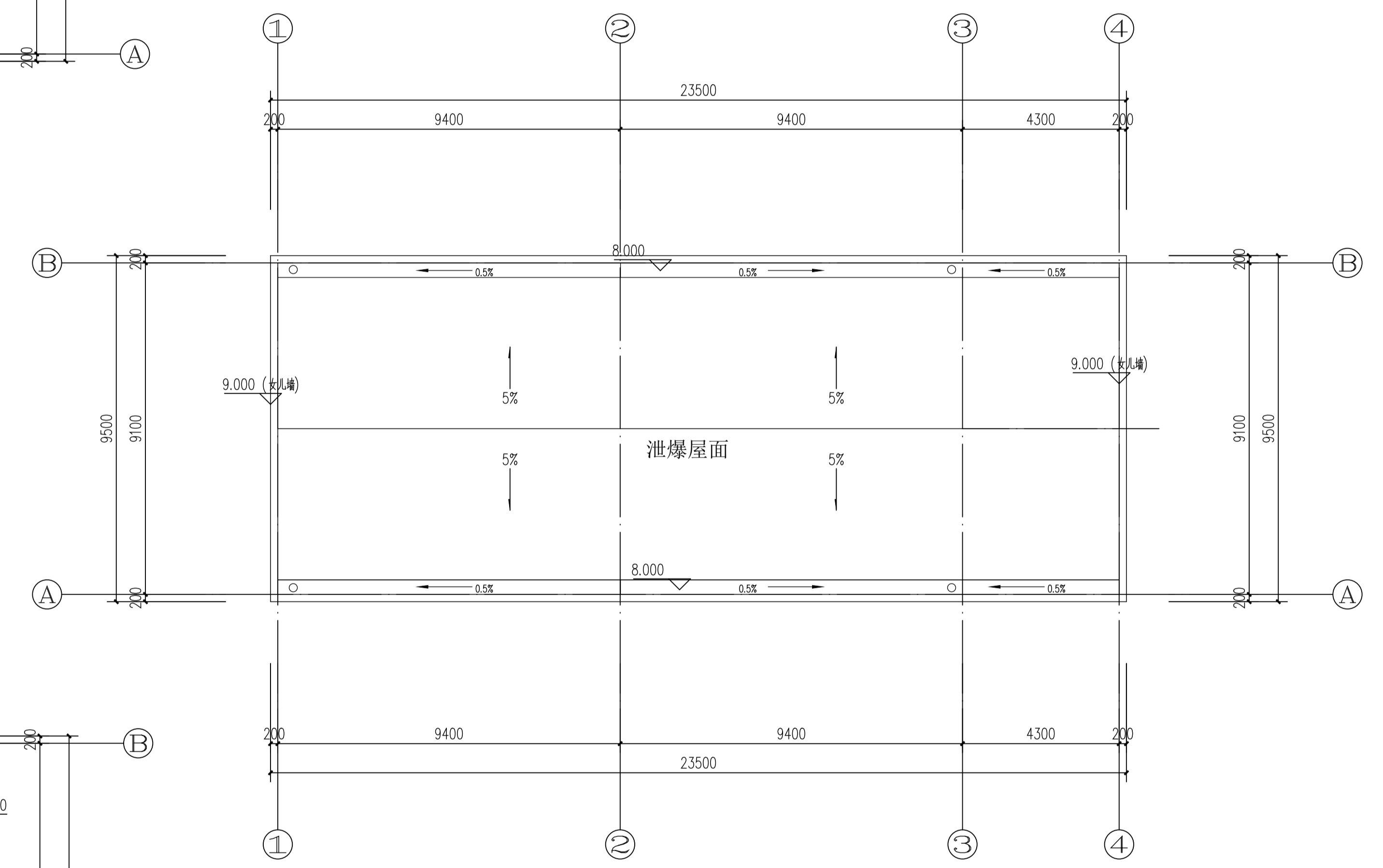

屋顶平面图 1:150

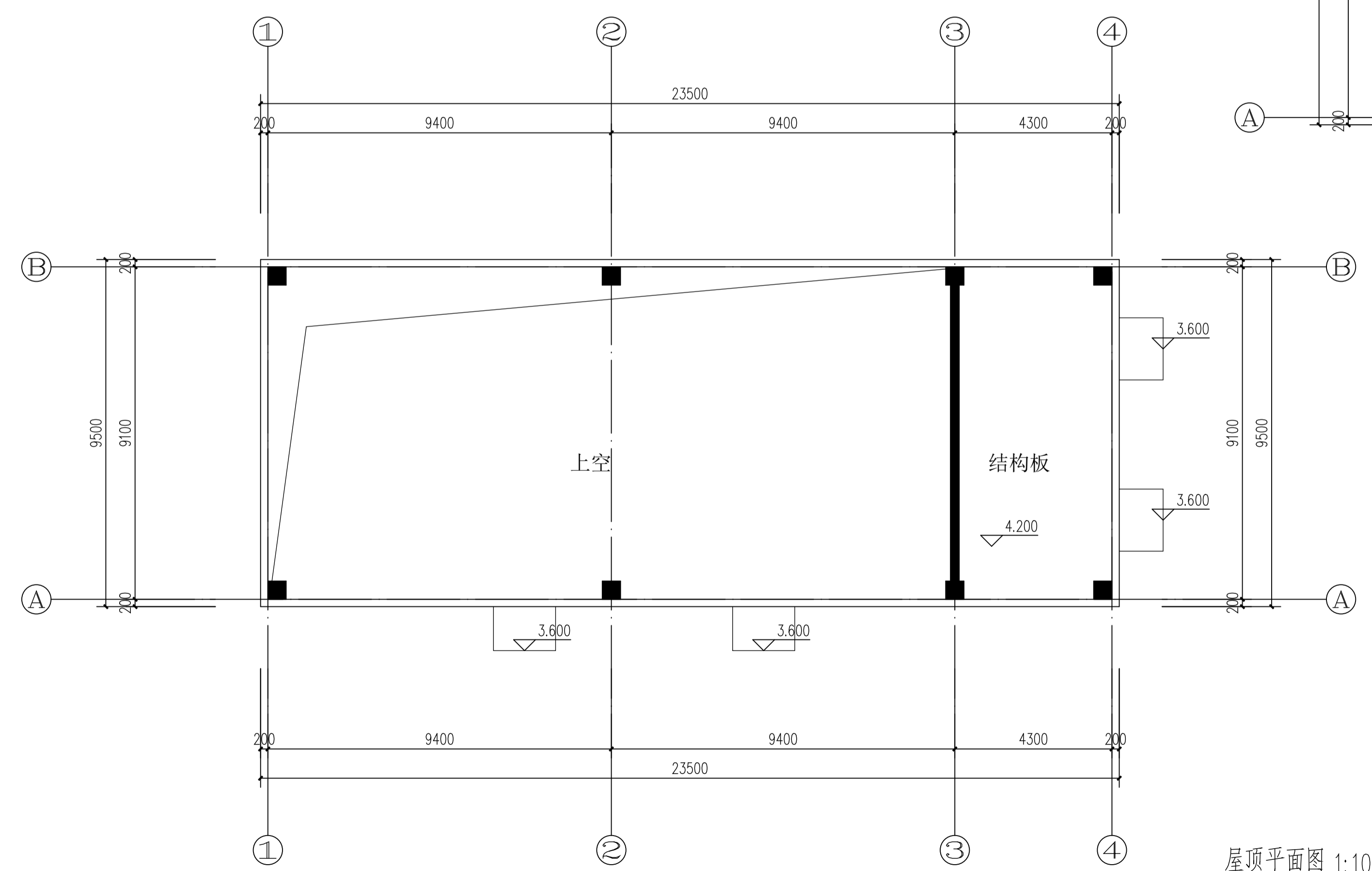

4.20米标高平面图

屋顶平面图 1:100

工艺  
PROCESS

电气  
ELECTRICITY

暖通  
HV & AC

给排水  
PLUMBING

建筑  
ARCHITECTURE

结构  
STRUCTURE

会签  
CONFIRMED BY

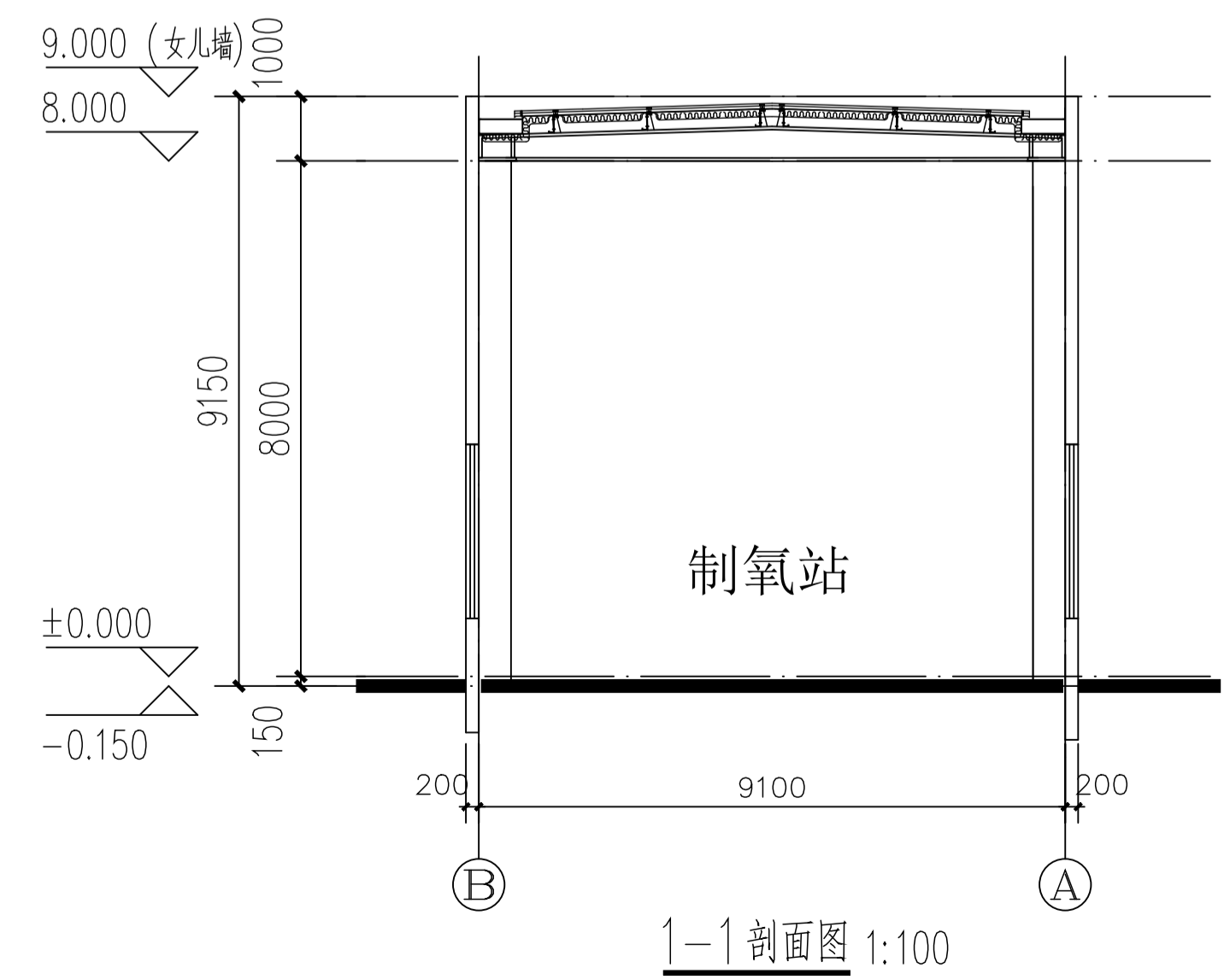
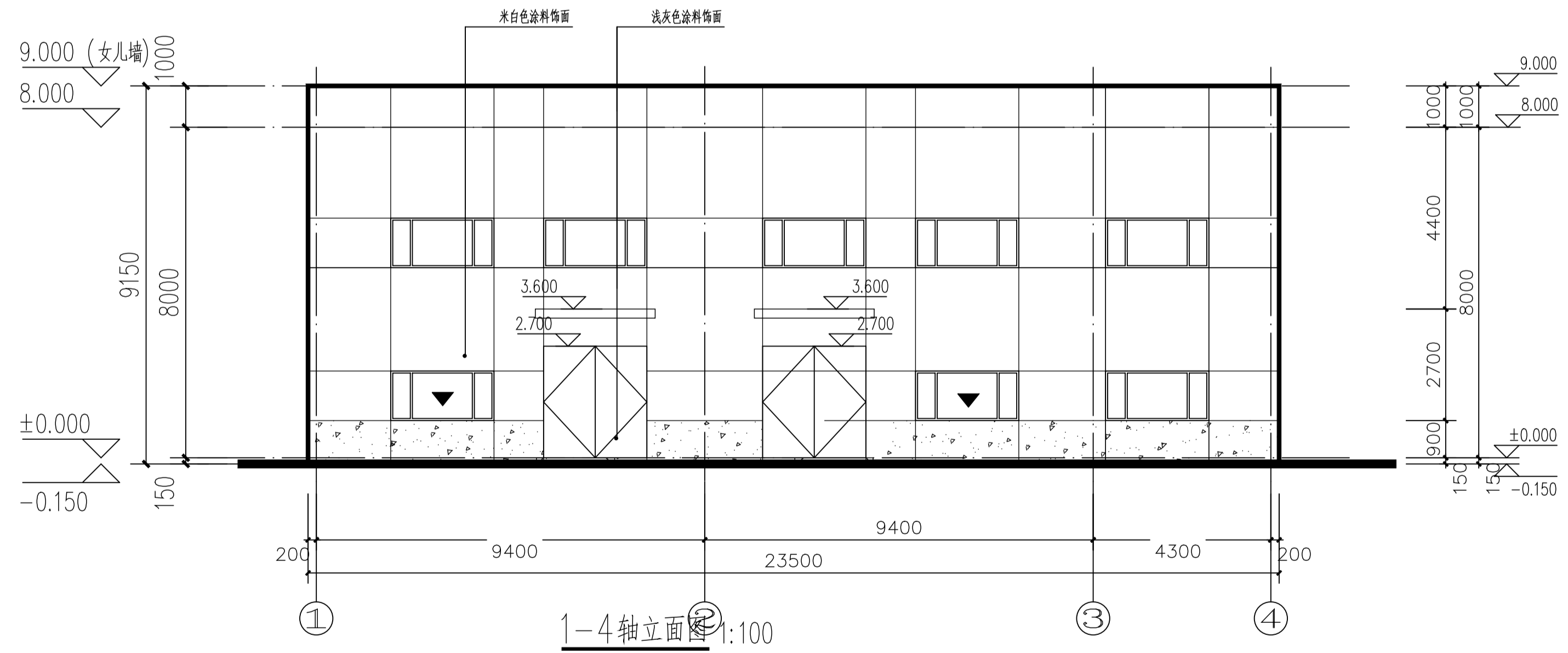
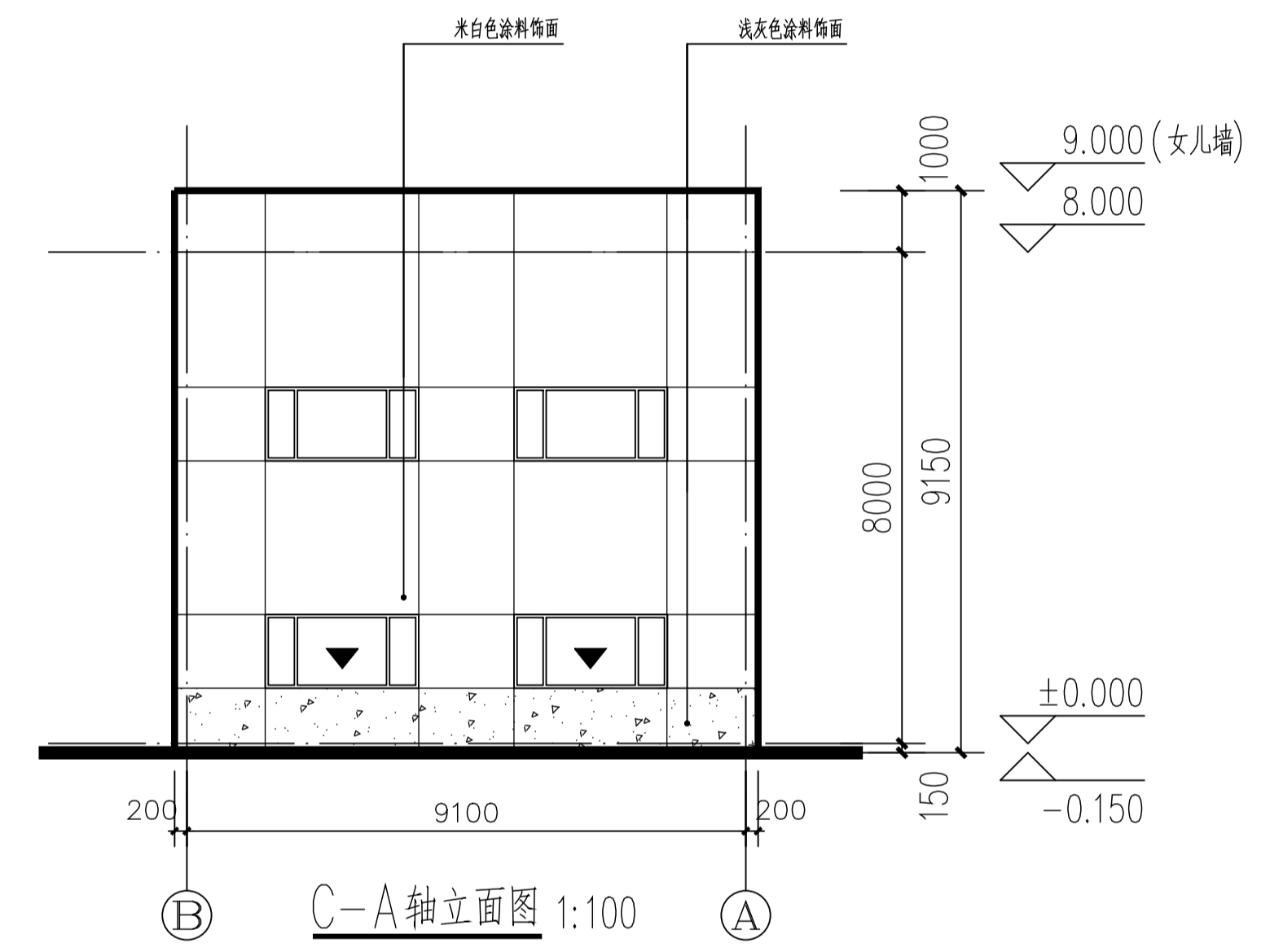
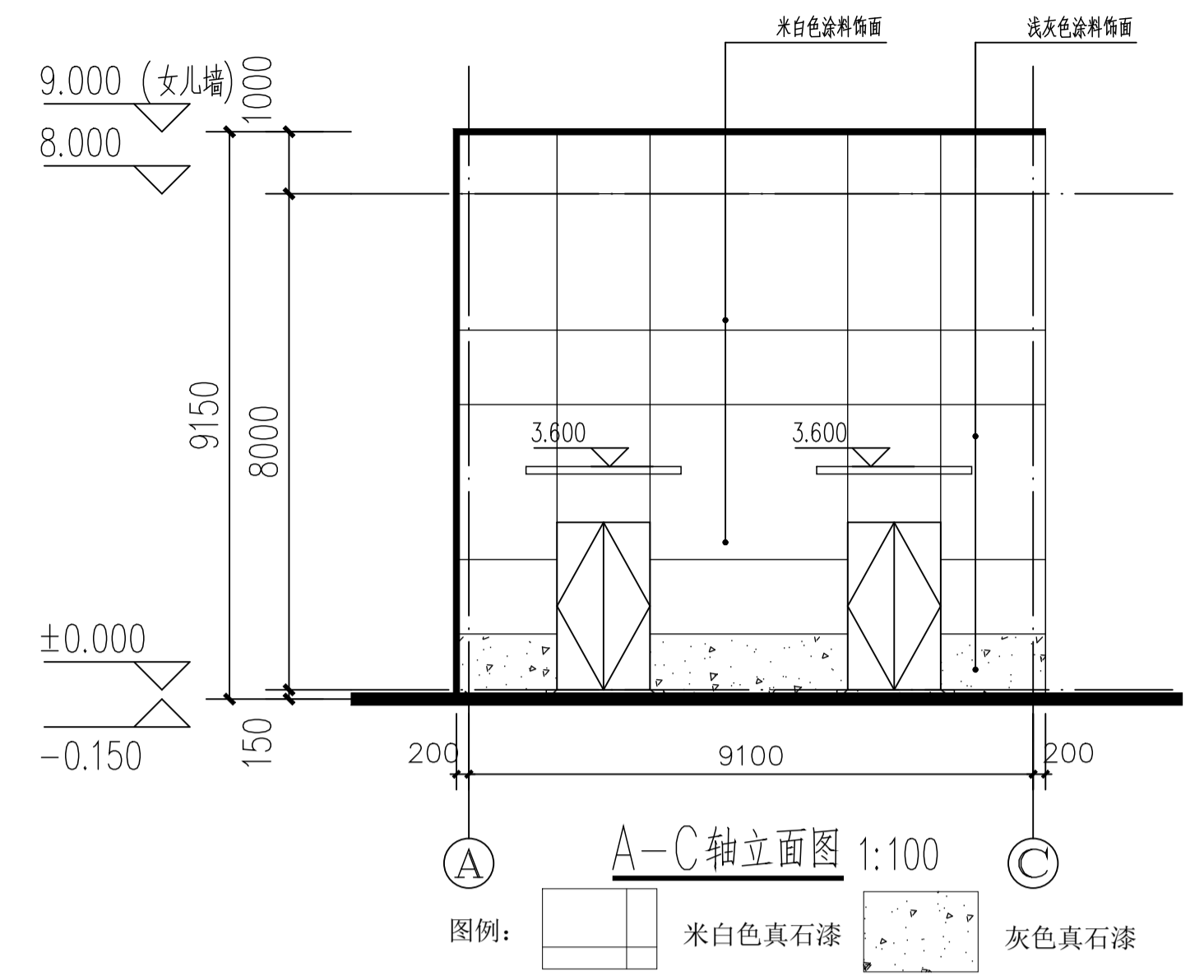
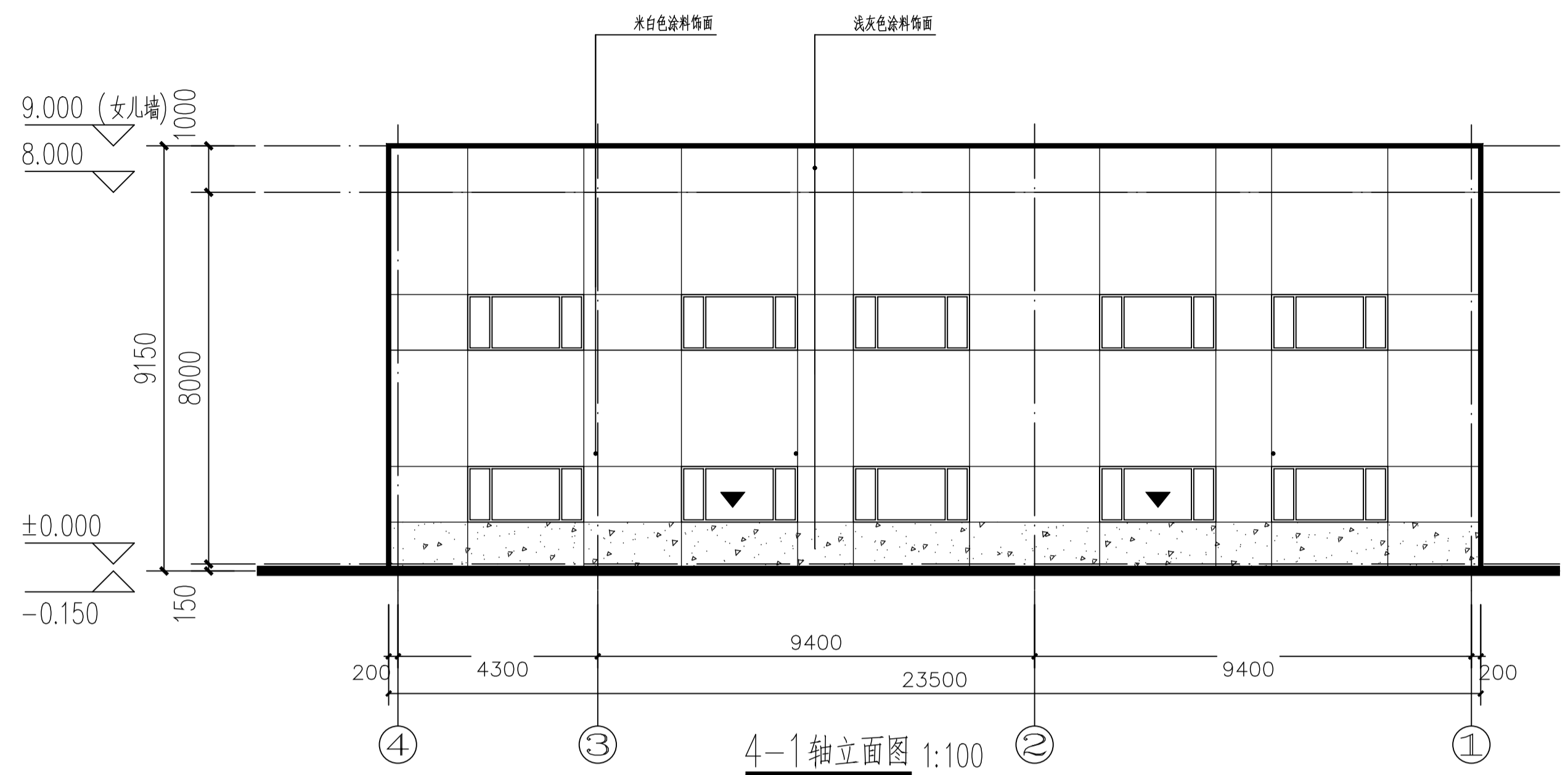

不得量取图纸尺寸施工。如有任何不事宜, 请在施工前与设计师会商。本图设计内容未经设计师许可不得在其它地方使用!

DO NOT SCALE ANY DRAWINGS. THIS DRAWING IS THE PROPERTY OF THE DESIGNER, AND MAY NOT BE USED WITHOUT HIS PERMISSION. REPORT ANY DISCREPANCIES TO THE DESIGNER PRIOR TO PROCEEDING WITH WORK.

注册章  
LICENSE STAMP

中华人民共和国一级注册建筑师  
姓名: 张 扬  
注册号: 3206005-005  
有效期至: 至2023年06月

出图章  
PERMISSION STAMP

江苏省工程勘察设计出图专用章  
南京玻璃纤维研究院设计有限公司  
资质证书 A232060055  
编号  
江苏省住房和城乡建设厅监制(A)  
有效期至二〇二三年九月三十日

<p>中国建材 南京玻璃纤维研究院设计有限公司 NANJING FIBERGLASS RESEARCH &amp; DESIGN INSTITUTE CO., LTD.</p>			
<p>设计证号: A232060055 DESIGN CERTIFICATE NO.: A232060055</p>			
职 责 实 名	签 字		
DUTY	NAME TYPED	SIGNATURE	
批 准 APPROVED			
项目负责人 PROJECT CHIEF	张 扬		
专业负责人 DISCIPLINE CHIEF	张 扬		
审 核 EXAMINED BY	虞蔚岭		
校 对 CHECKED BY	汪 军		
设 计 DESIGNED BY	支 慧		
建设单位 CLIENT	浙江石金玄武岩纤维股份有限公司		
项目名称 PROJECT TITLE	年产5000吨玄武岩纤维池窑拉丝生产线项目		
子项名称 SUBITEM TITLE	制氧站一期		
图纸名称 DRAWING TITLE	立面图 剖面图		
设计阶段 PHASE	方案	项目编号 PROJECT NO.	22110
专 业 SPECIALITY	建筑	子项编号 SUB-DIVISION	06
比 例 SCALE	1:100	图 号 DWG. NO.	建方-02
出图日期 DATE	2022.11	版 本 REVISION	01
<p>中国南京雨花台区安德里30号 No. 30 Andeli, West Yuhua Road, Yuhuai District, Nanjing, China TEL: (025) 83139885 FAX: (025) 52413092 Web: www.fiberglasschina.com P. C.: 210012</p>			