# 《嘉兴市区殡葬事业发展规划（2022-2035 年）》主要内容

一、 规划目的

完善嘉兴市区殡葬服务体系，科学合理布局嘉兴市区殡葬设施，促进社会殡葬事业良性发展，助力实现共同富裕。

二、 编制范围

本次规划范围为嘉兴市区，包括南湖区、秀洲区和嘉兴经济技术开发区（以下简称经开区），总面积为 986.70 平方公里。

三、 规划期限

规划期限 2022 年至 2035 年，近期 2022-2025 年，远期 2026-2035 年。

四、 规划对象

主要包括市级、街道（镇）级安葬（放）设施及殡仪服务设施。

五、 规划总体要求与规划目标

至 2025 年，建成与共同富裕示范区典范城市发展目标相适应的殡葬治理机制和覆盖城乡、规范有序、绿色生态的殡葬服务体系。至 2035 年，实现殡葬服务体系、殡葬文化体系、殡葬治理体系、殡葬制度体系更加成熟定型，殡葬治理现代化水平显著提升。

六、 规划布局

近期殡仪设施规划布局：新增 1 处市级殡仪服务设施，为新福便民服务中心；新增 2 处街道/乡镇级殡仪服务设施，为殡仪便民服务（凤桥中心）、殡仪便民服务（洪合中心）；撤销曹庄灵堂、凤桥镇灵堂。

近期安葬（放）设施规划布局：新增或扩建 2 处市级安葬（放）设施，为扩建嘉兴市公墓、新增嘉兴市安息堂；新增或扩建 6 处街道/乡镇级安葬（放）设施，为新增七星街道安息堂、新增大桥镇安息堂、新增凤桥镇安息堂、扩建八字安息堂、扩建钱家桥村安息堂、扩建洪合镇墓园；闭园或搬迁嘉兴市公墓（义庄墓区）、曹庄公墓。

远期殡仪设施规划布局：新增 1 处市级殡仪服务设施，为殡仪便民服务（南湖中心）；新增 3 处街道/乡镇级殡仪服务设施，为殡仪便民服务（新丰中心）、殡仪便民服务（油车港中心）、殡仪便民服务（王店中心）；撤销高家桥灵堂。

远期安葬（放）设施规划布局：扩建 1 处市级安葬（放）设施，为扩建泰石公墓；扩建 2 处街道/乡镇级安葬（放）设施，为扩建油车港镇池湾村安息堂、扩建新塍镇康和桥安息堂。

# 图集目录

01 嘉兴市殡仪设施现状图

02 嘉兴市安葬设施现状图

03 嘉兴市殡仪设施规划图

04 嘉兴市安葬设施规划图

# 01 嘉兴市殡仪设施现状图

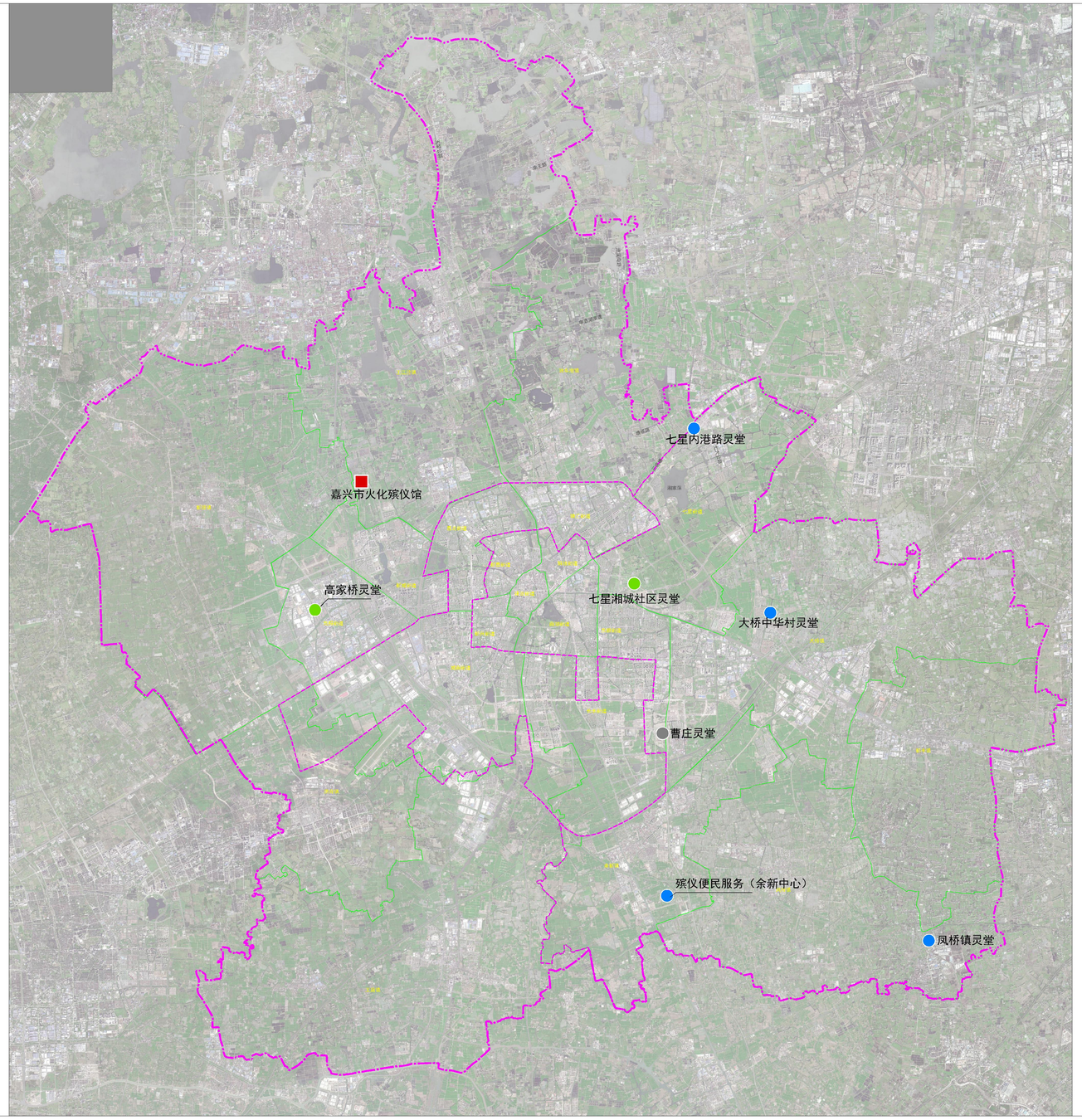


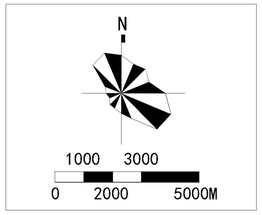


## 图 例

殡仪设施

- 市级殡仪服务设施
- 镇级殡仪服务设施
- 村级殡仪服务设施
- 殡仪服务设施(停用)

# 02 嘉兴市安葬设施现状图

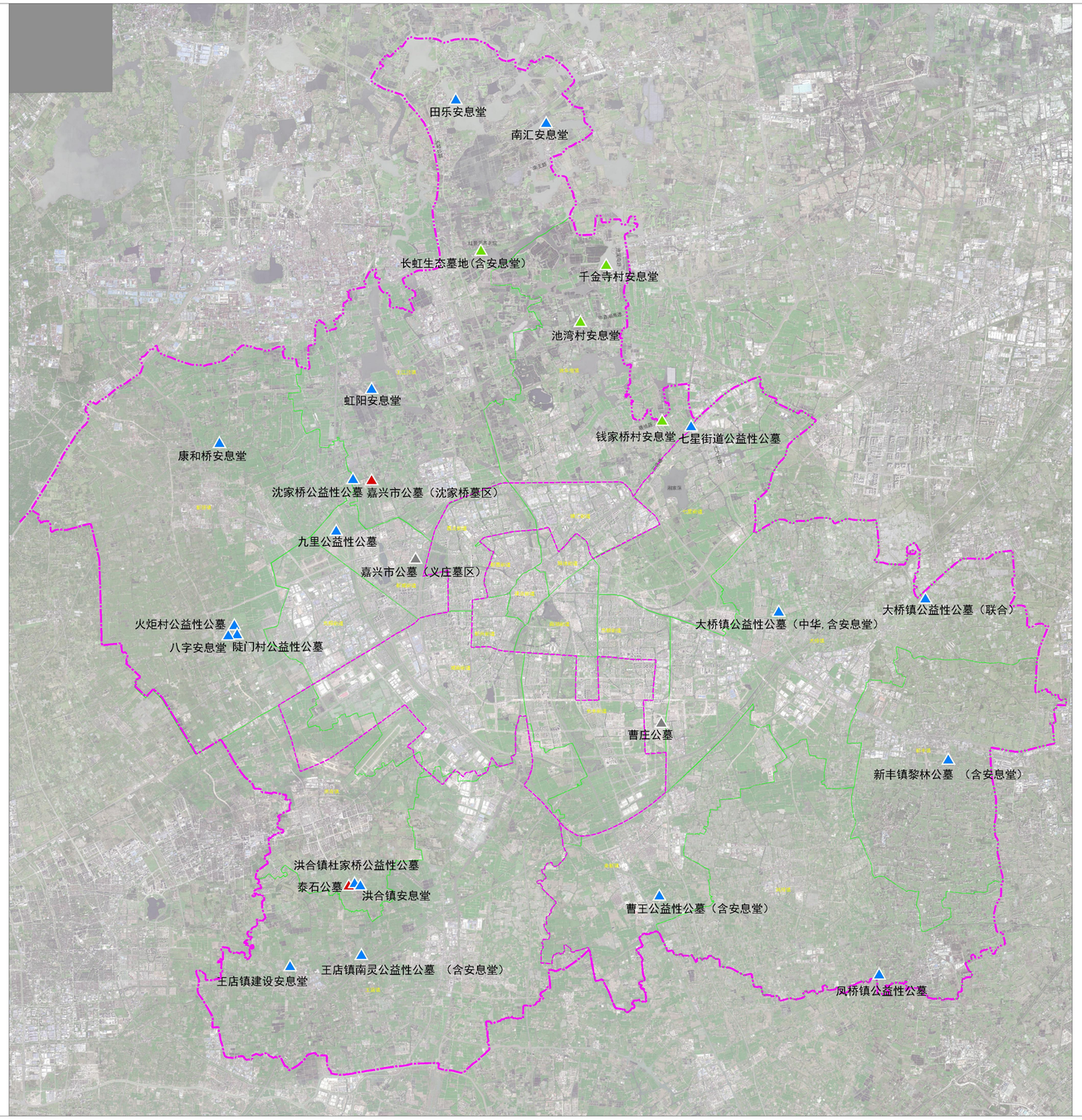


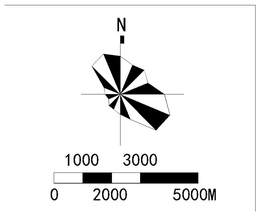


## 图 例

现状安葬设施

- 现状市级安葬设施
- 现状镇/街道级安葬设施
- 现状村级安葬设施
- 现状安葬设施(停用)

# 03 嘉兴市殡仪设施规划图

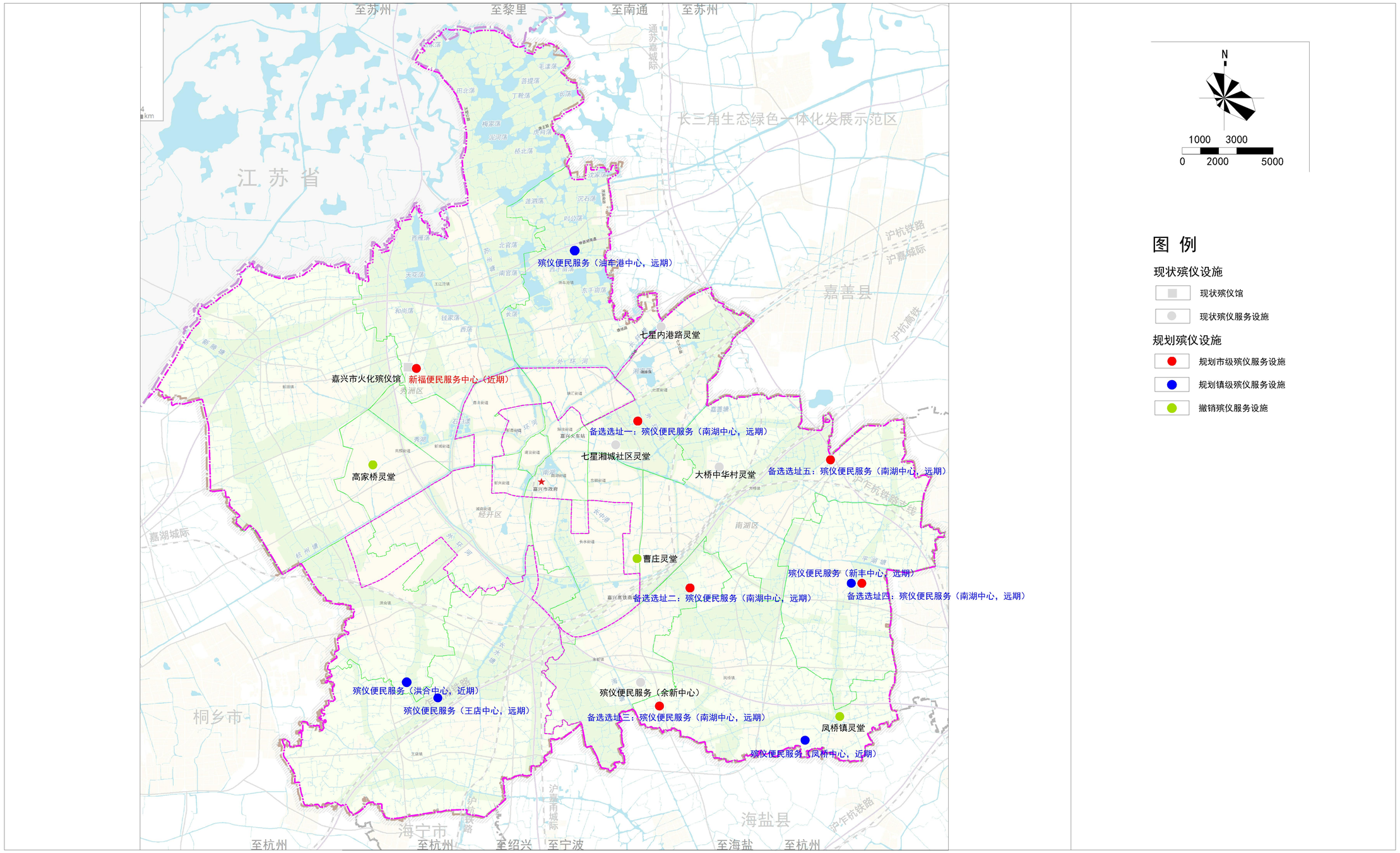

# 04 嘉兴市安葬设施规划图

## 图 例

现状安葬设施

- 现状安葬设施

规划安葬设施

- 规划市级安葬设施
- 规划镇/街道级安葬设施
- 闭园或搬迁安葬设施