

温岭市建筑设计研究院有限公司

联 系 单

温建院字 JZ2022-10-01

工程名称	温岭市大溪镇DX030908地块新建项目	主送单位	建设单位
联系内容	施工图调整	抄送单位	相关单位

因面积测绘超容积率及方案调整，现调整施工图图纸如下：

1. 1#楼一二层商铺隔墙进行调整。详附图一、二
2. 1#楼一层公共通道处E邮站、门卫调整至原公共通道北侧位置并把原先商铺与楼梯间合并。详附图一
3. 1#楼一层住宅配电小间位置调整。详附图一
4. 1#楼一层增加夹层平面图。详附图一
5. 2#楼一层养老服务用房和消控室位置调整。详附图一
6. 2#楼一层生活垃圾分类收集房墙体调整。详附图一
7. 2#楼一二层非机动车坡道外墙及顶盖改为轻钢玻璃、立面相应修改。详附图一、二、十一、十二、十三
8. 1#楼三层绿化楼梯墙体移动。详附图三
9. 1#楼三~二十四层5至6轴交Q轴处设备平台改为镂空。详附图三、四、五
10. 1#楼三~二十四层9轴交A至Q轴处阳台开间减少100，设备平台开间增加100立面相应修改。详附图三、四、五、八
11. 1#楼三~二十四层12轴交A至Q轴处增加设备平台，立面相应修改。详附图三、四、五、八
12. 2#楼二~二十层5至6轴交J至I轴处设备平台开间减少900，立面相应修改。详附图二、六、七、十二
13. 2#楼二~二十层3至5轴交A至D轴、8轴交A至D轴处阳台开间减少200，设备平台开间增加200，立面相应修改。详附图二、六、七、十一
14. 1#楼1至37轴立面图、37-1轴立面图增加窗户。详附图八、九
15. 1#楼37至31轴立面图、V至A轴立面图立面材质修改。详附图九、十
16. 1#楼37至31轴立面图、V至A轴立面图立面材质修改。详附图九、十
17. 1#2#住宅楼楼梯、裙房屋顶绿化楼梯、地下室室外疏楼梯屋顶局部降板。详附图十四

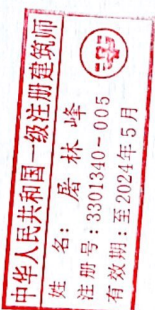
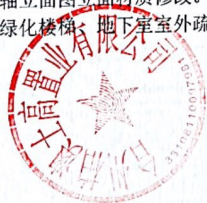

审 定		项目负责人		校 对		工程编号	22-10	页 码	1/1
审 核		专业负责人		设 计		图 别	建 施	日 期	2023-01

附图一修改前

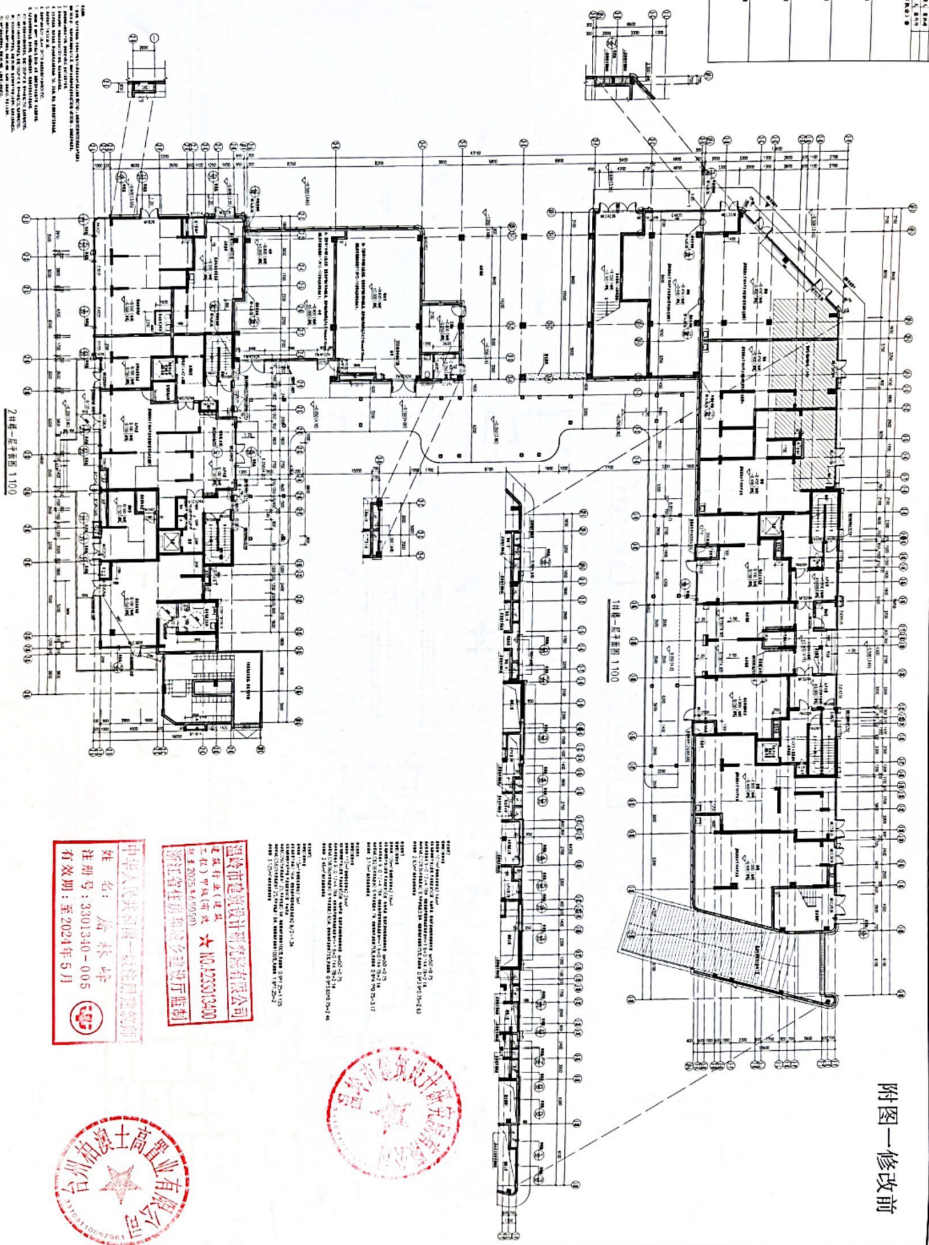

姓名: 高林华
 注册号: 3301340-005
 有效期: 至 2024年 5月

浙江恒建建筑设计有限公司
 浙江恒建建筑设计有限公司
 浙江恒建建筑设计有限公司
 浙江恒建建筑设计有限公司

浙江恒建建筑设计有限公司
 浙江恒建建筑设计有限公司
 浙江恒建建筑设计有限公司
 浙江恒建建筑设计有限公司



图名	附图一修改前
图号	2024-001
比例	1:100
日期	2024.05
设计	高林华
校对	
审核	
批准	

附图一修改后

工程名称：...
 建设单位：...
 设计单位：...
 日期：...

附图一修改后

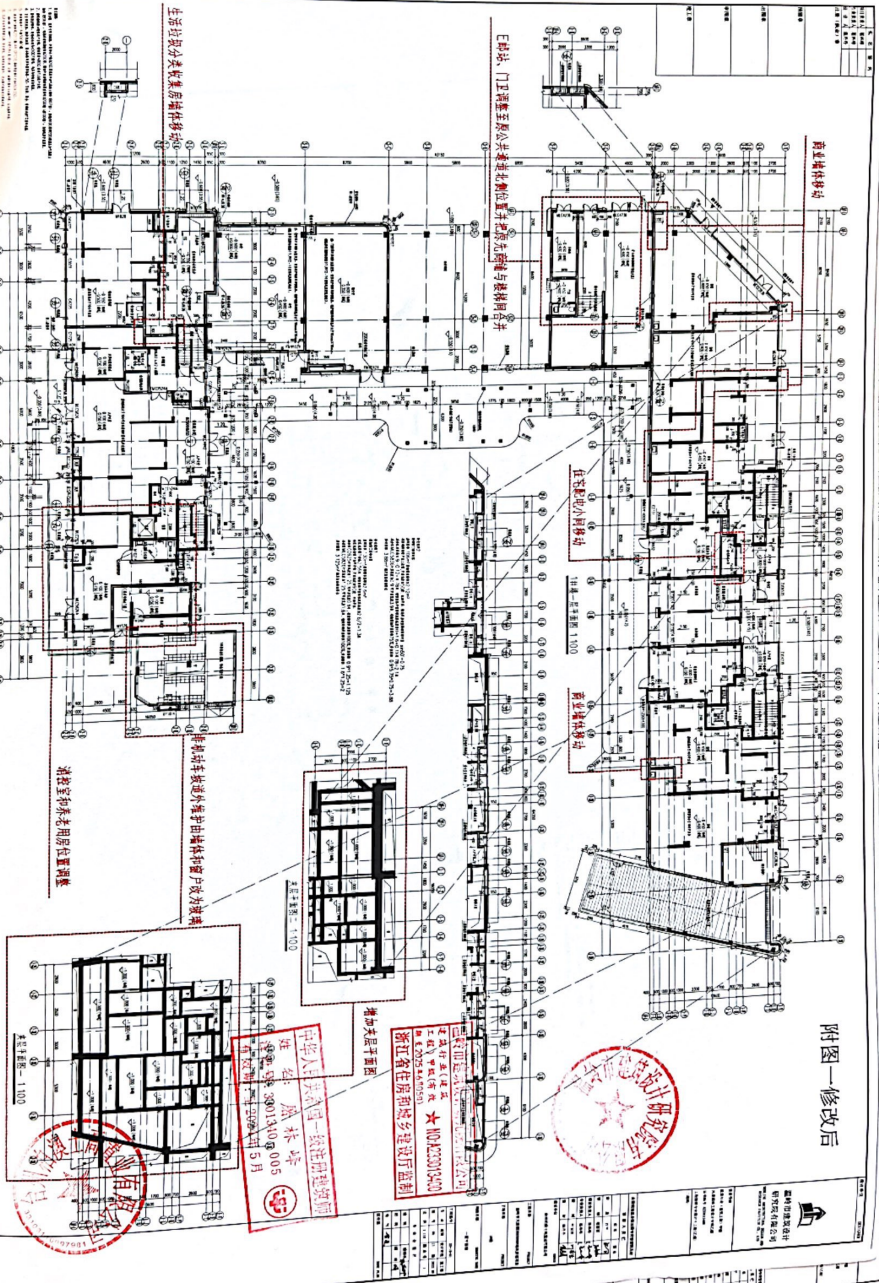

已拆除，门厅处增加公共座椅，增加洗手盆、水磨石与玻璃柜台

卫生间改造及线路敷设详图

在右侧北小房处补

西面墙体补

原东面墙体拆除，由墙体拆除后改为玻璃

请按室内标高而房屋位置调整

Z轴标高+1100

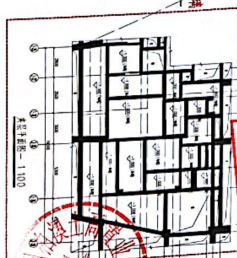

平野人设计有限公司 注册二级建造师
 姓名：陈林峰
 身份证号：38013408005
 有效期至：2020年5月

浙江住房和城乡建设厅
 浙江省住房和城乡建设厅
 注册二级建造师
 姓名：陈林峰
 身份证号：38013408005
 有效期至：2020年5月

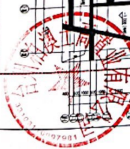

浙江平野人设计有限公司
 地址：...
 电话：...
 网址：...

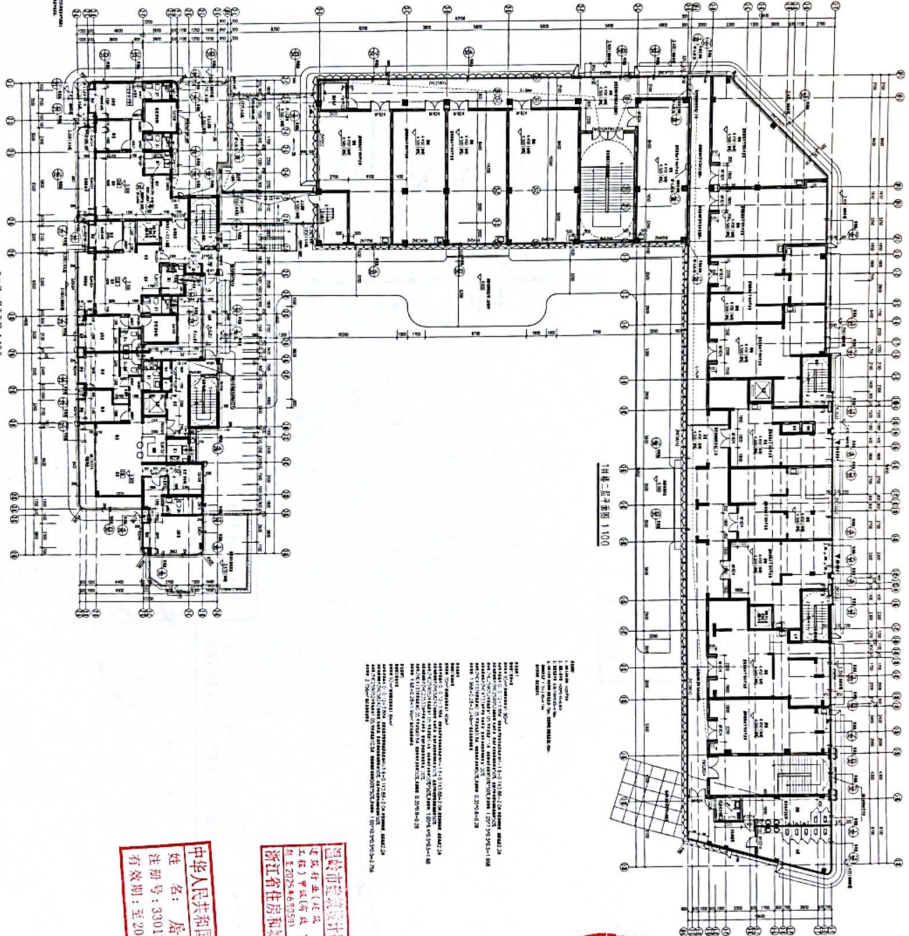

附图二修改前

1. 本图是根据《住宅设计规范》(GB 50176-2016)及《住宅室内装饰装修工程质量验收规范》(GB 50327-2001)编制。
 2. 本图仅供参考，不作为法律依据。
 3. 本图版权归设计单位所有，未经许可不得擅自复制或传播。
 4. 本图解释权归设计单位所有。



浙江省住房和城乡建设厅
 注册监理工程师
 注册编号: 3301340-005
 有效期至: 2024年5月

中华人民共和国一级注册建造师
 姓名: 廖林宇
 注册编号: 3301340-005
 有效期至: 2024年5月

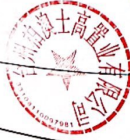

图名	附图二修改前
比例	1:100
日期	2024.5.10
图号	附二
设计	
校对	
审核	
批准	
制图	
绘图	
检查	
审核	
批准	
设计	
校对	
审核	
批准	
制图	
绘图	
检查	
审核	
批准	

浙江中土置业有限公司
 地址: 浙江省杭州市...
 电话: ...

比例尺 1:100
 图例
 1. 轴线
 2. 柱网
 3. 梁网
 4. 墙网
 5. 门窗

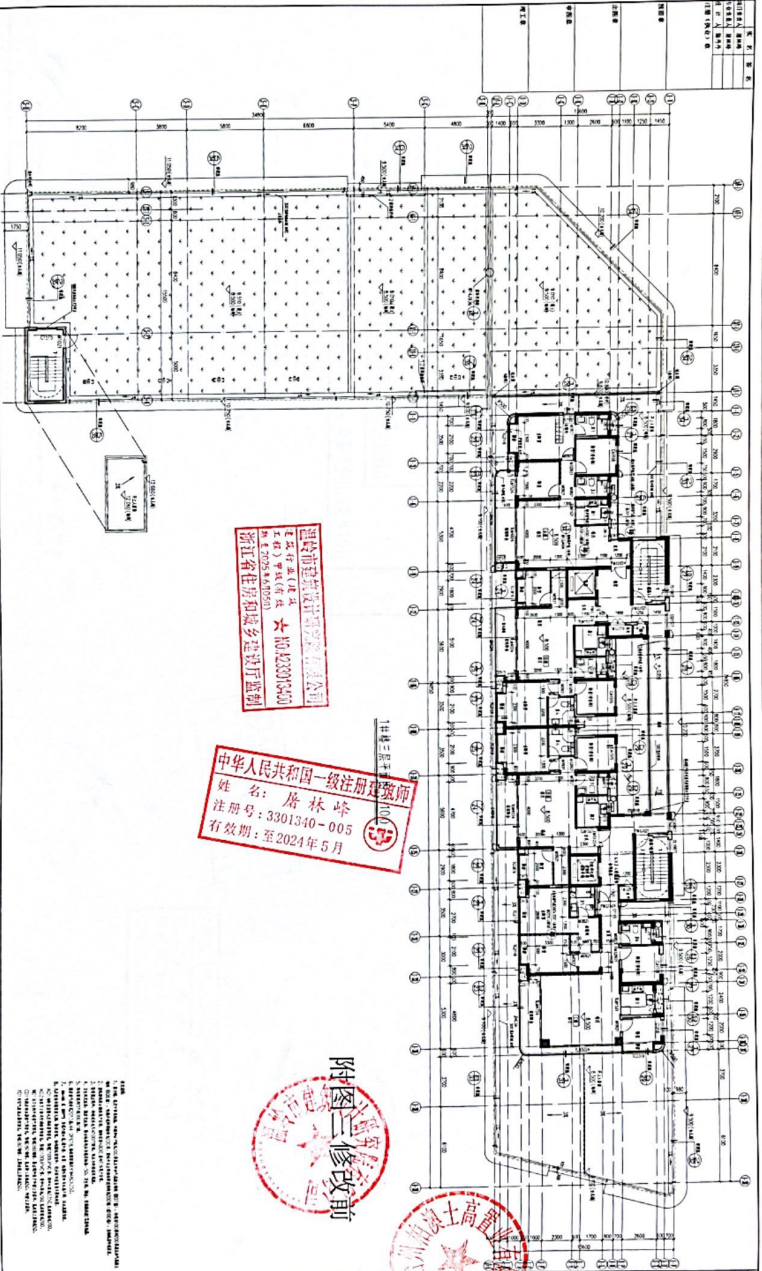

浙江住房和城乡建设厅
 注册建筑师
 注册编号: 3301340-005
 有效期至: 2024年5月

中华人民共和国一级注册建筑师
 姓名: 屠林峰
 注册号: 3301340-005
 有效期至: 至2024年5月

附图三 修改前



1. 本图是根据《浙江省注册建筑师条例》及《浙江省注册建筑师管理办法》的有关规定编制的。
 2. 本图是根据《浙江省注册建筑师条例》及《浙江省注册建筑师管理办法》的有关规定编制的。
 3. 本图是根据《浙江省注册建筑师条例》及《浙江省注册建筑师管理办法》的有关规定编制的。
 4. 本图是根据《浙江省注册建筑师条例》及《浙江省注册建筑师管理办法》的有关规定编制的。
 5. 本图是根据《浙江省注册建筑师条例》及《浙江省注册建筑师管理办法》的有关规定编制的。
 6. 本图是根据《浙江省注册建筑师条例》及《浙江省注册建筑师管理办法》的有关规定编制的。
 7. 本图是根据《浙江省注册建筑师条例》及《浙江省注册建筑师管理办法》的有关规定编制的。
 8. 本图是根据《浙江省注册建筑师条例》及《浙江省注册建筑师管理办法》的有关规定编制的。
 9. 本图是根据《浙江省注册建筑师条例》及《浙江省注册建筑师管理办法》的有关规定编制的。
 10. 本图是根据《浙江省注册建筑师条例》及《浙江省注册建筑师管理办法》的有关规定编制的。

图名	附图三 修改前
比例尺	1:100
设计人	屠林峰
审核人	
批准人	
设计日期	
审核日期	
批准日期	
设计单位	浙江建筑设计院
审核单位	
批准单位	
设计地点	
审核地点	
批准地点	
设计内容	
审核内容	
批准内容	

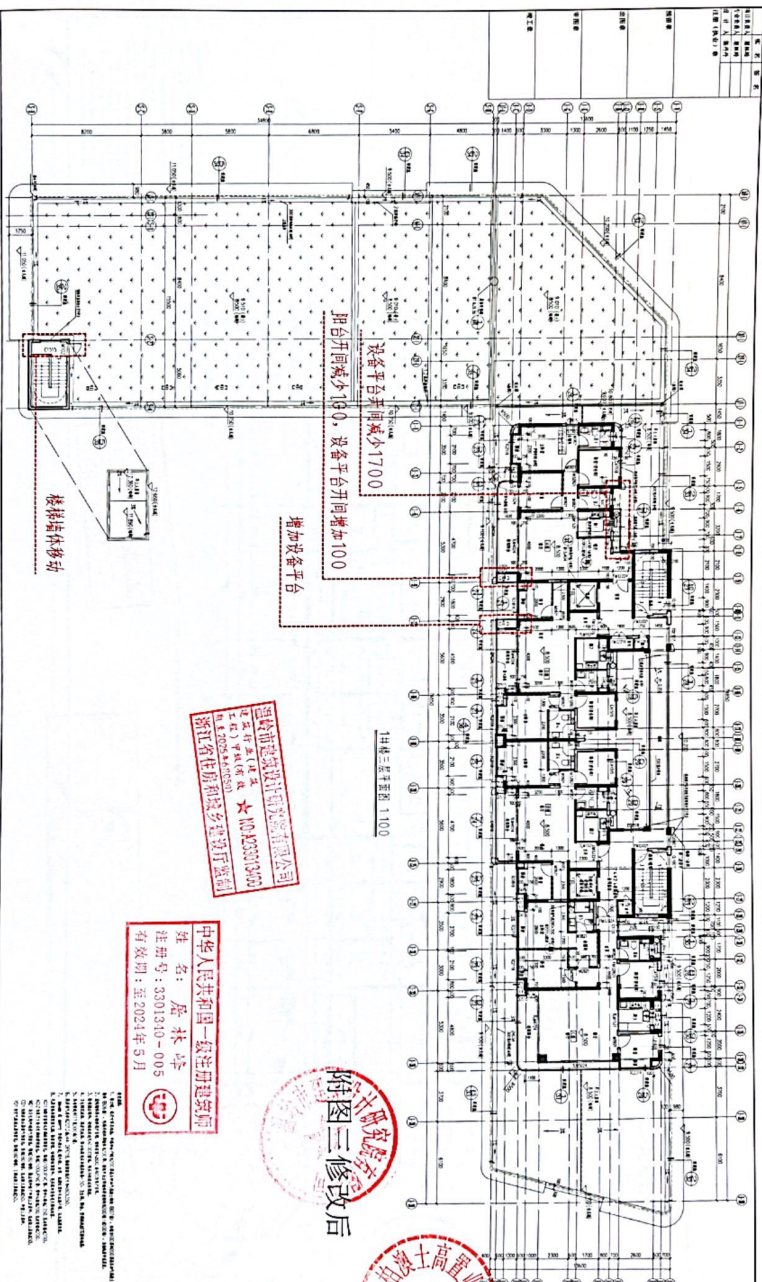

浙江绿城建筑设计有限公司
 浙江绿城建筑设计有限公司
 注册建筑师 俞 丹
 注册编号: 3301310-005
 有效期至: 2024年5月

中华人民共和国一级注册建筑师
 姓名: 俞 丹
 注册编号: 3301310-005
 有效期至: 2024年5月

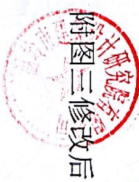

附图三修改后



1. TITLE: ARCHITECTURAL PLAN OF THE 14TH FLOOR, 3RD FLOOR, 1:100.
 2. PROJECT: ARCHITECTURAL PLAN OF THE 14TH FLOOR, 3RD FLOOR, 1:100.
 3. DRAWING NO.: ARCHITECTURAL PLAN OF THE 14TH FLOOR, 3RD FLOOR, 1:100.
 4. DATE: 2024.05.
 5. DESIGNER: YU DAN.
 6. REGISTERED NO.: 3301310-005.
 7. VALIDITY: 2024.05.

浙江绿城建筑设计有限公司
 浙江绿城建筑设计有限公司
 浙江绿城建筑设计有限公司

图名	比例	日期	设计	审核	批准
14楼三层平面图	1:100	2024.05	俞丹		

设计人姓名	
设计人姓名	
设计人姓名	
设计人姓名	
设计人姓名	

附图四修改后

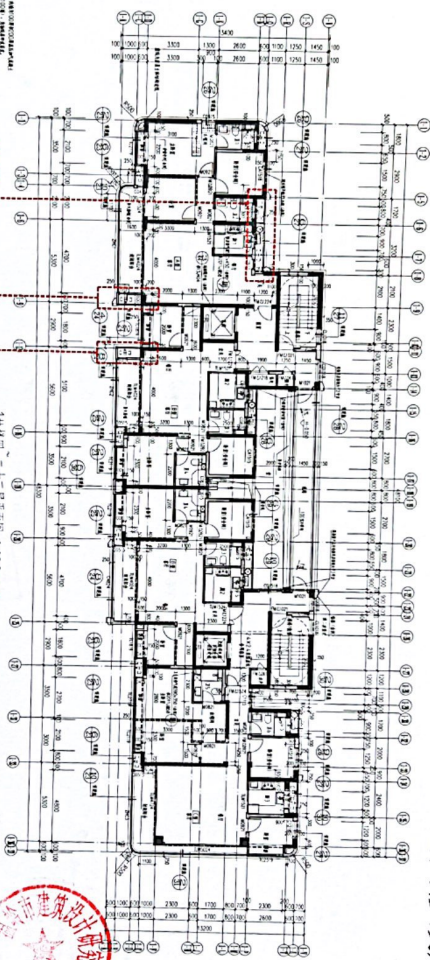

1. THE ORIGINAL ARCHITECTURAL PLAN OF THE BUILDING IS AS FOLLOWS:
2. ARCHITECTURAL MODIFICATION:
3. ARCHITECTURAL MODIFICATION:
4. ARCHITECTURAL MODIFICATION:
5. ARCHITECTURAL MODIFICATION:
6. ARCHITECTURAL MODIFICATION:
7. ARCHITECTURAL MODIFICATION:
8. ARCHITECTURAL MODIFICATION:
9. ARCHITECTURAL MODIFICATION:
10. ARCHITECTURAL MODIFICATION:
11. ARCHITECTURAL MODIFICATION:
12. ARCHITECTURAL MODIFICATION:

原长减少100, 原柱子的间距为1000
 原柱子间距
 原柱子间距

注册号: 二十三层平面图 1:100
 温州市建筑设计研究院有限公司
 注册建筑师(姓名)
 注册号: Y202303420
 设计日期: 2024.05.10
 设计人在此房建设计研究院盖章

中华人民共和国一级注册建筑师
 姓名: 唐林峰
 注册号: 3301340-005
 有效期: 至2024年5月

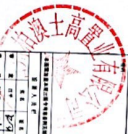
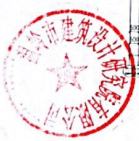

NO.	1	2	3	4	5	6	7	8	9	10	11	12	13	14	15	16	17	18	19	20	21	22	23	24	25	26	27	28	29	30	31	32	33	34	35	36	37	38	39	40	41	42	43	44	45	46	47	48	49	50	51	52	53	54	55	56	57	58	59	60	61	62	63	64	65	66	67	68	69	70	71	72	73	74	75	76	77	78	79	80	81	82	83	84	85	86	87	88	89	90	91	92	93	94	95	96	97	98	99	100
NO.	1	2	3	4	5	6	7	8	9	10	11	12	13	14	15	16	17	18	19	20	21	22	23	24	25	26	27	28	29	30	31	32	33	34	35	36	37	38	39	40	41	42	43	44	45	46	47	48	49	50	51	52	53	54	55	56	57	58	59	60	61	62	63	64	65	66	67	68	69	70	71	72	73	74	75	76	77	78	79	80	81	82	83	84	85	86	87	88	89	90	91	92	93	94	95	96	97	98	99	100

温州市建筑设计研究院有限公司
 WENZHOU CITY ARCHITECTURAL DESIGN RESEARCH INSTITUTE CO., LTD.
 注册建筑师
 注册号: 3301340-005
 有效期至: 2024年5月

附图五修改前

工程名称	住宅
工程地点	浙江省宁波市
建设单位	宁波市北仑区
设计单位	宁波市建筑设计研究院
设计日期	2023.10
设计阶段	施工图
设计人	张林峰
审核人	张林峰
批准人	张林峰

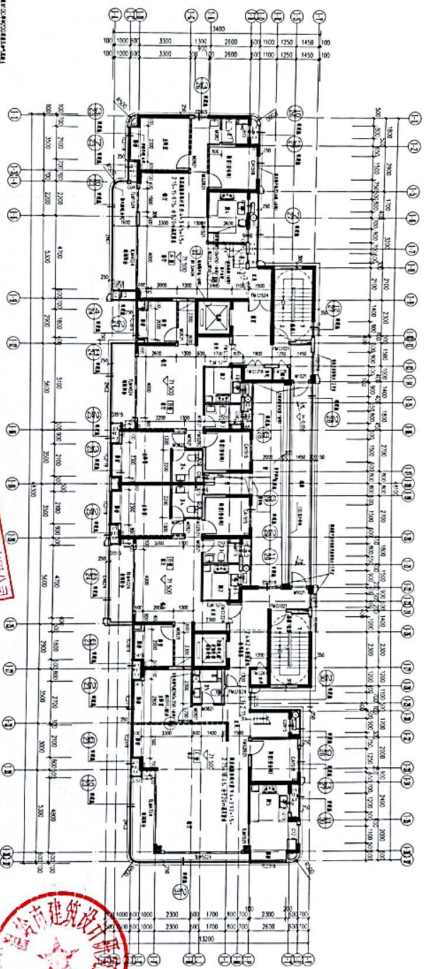

1. 本工程为宁波市北仑区... 住宅楼...
2. 本工程为宁波市北仑区... 住宅楼...
3. 本工程为宁波市北仑区... 住宅楼...
4. 本工程为宁波市北仑区... 住宅楼...
5. 本工程为宁波市北仑区... 住宅楼...
6. 本工程为宁波市北仑区... 住宅楼...
7. 本工程为宁波市北仑区... 住宅楼...
8. 本工程为宁波市北仑区... 住宅楼...
9. 本工程为宁波市北仑区... 住宅楼...
10. 本工程为宁波市北仑区... 住宅楼...

浙江宁波市建筑设计研究院
 注册建筑师张林峰
 注册编号: 3301310-005
 有效期至: 2024年5月

中华人民共和国一级注册建筑师
 姓名: 张林峰
 注册号: 3301310-005
 有效期: 至2024年5月

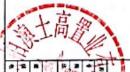

宁波市建筑设计研究院
 注册建筑师张林峰
 注册编号: 3301310-005
 有效期至: 2024年5月

工程名称	住宅
工程地点	浙江省宁波市
建设单位	宁波市北仑区
设计单位	宁波市建筑设计研究院
设计日期	2023.10
设计阶段	施工图
设计人	张林峰
审核人	张林峰
批准人	张林峰

工程名称	
建设单位	
设计单位	
注册(执业)章	

建筑平面图尺寸900

附图六修改后

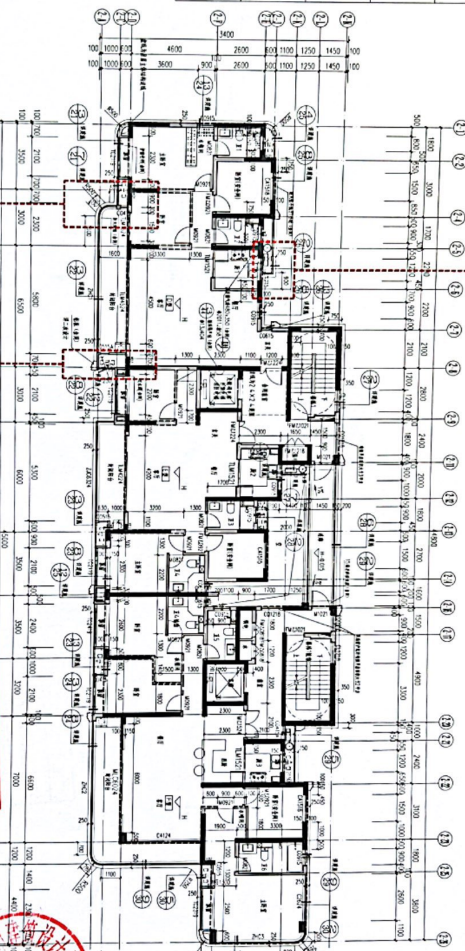

2#楼三十九层平面图 1:100
 房间开间为2000, 建筑开间为2000

1. 本图是根据《住宅设计规范》(GB50189-2005)及《住宅建筑规范》(GB50368-2005)编制。
2. 本图是根据《住宅设计规范》(GB50189-2005)及《住宅建筑规范》(GB50368-2005)编制。
3. 本图是根据《住宅设计规范》(GB50189-2005)及《住宅建筑规范》(GB50368-2005)编制。
4. 本图是根据《住宅设计规范》(GB50189-2005)及《住宅建筑规范》(GB50368-2005)编制。
5. 本图是根据《住宅设计规范》(GB50189-2005)及《住宅建筑规范》(GB50368-2005)编制。
6. 本图是根据《住宅设计规范》(GB50189-2005)及《住宅建筑规范》(GB50368-2005)编制。
7. 本图是根据《住宅设计规范》(GB50189-2005)及《住宅建筑规范》(GB50368-2005)编制。

中华人民共和国 一级注册建筑师
 姓名: 原林峰
 执业证号: 3801540-005
 有效期至: 2021年7月5日

温岭市建筑设计研究院有限公司
 设计人: 原林峰
 审核人: 原林峰
 注册证号: 3801540-005
 有效期至: 2021年7月5日

序号	名称	数量	单位	备注
1
2
3
4
5
6
7
8
9
10
11
12
13
14
15
16
17
18
19
20
21
22
23
24
25
26
27
28
29
30
31
32
33
34
35
36
37
38
39
40
41
42
43
44
45
46
47
48
49
50



设计单位: WENLING
 温岭市建筑设计研究院有限公司
 WENLING ARCHITECTURAL DESIGN CO., LTD.
 DESIGN CENTER NO. 128



附图七修改前

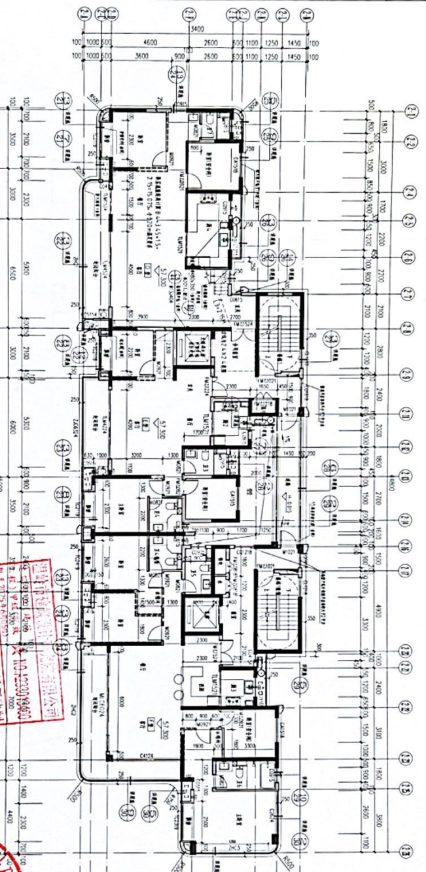

2#楼二十层平面图 1:100

图名	2#楼二十层平面图
比例	1:100
设计人	王林
审核人	王林
日期	2004年5月

1. 本图是根据《住宅设计规范》(GB 50096-2003)编制。
2. 本图是根据《住宅设计规范》(GB 50096-2003)编制。
3. 本图是根据《住宅设计规范》(GB 50096-2003)编制。
4. 本图是根据《住宅设计规范》(GB 50096-2003)编制。
5. 本图是根据《住宅设计规范》(GB 50096-2003)编制。
6. 本图是根据《住宅设计规范》(GB 50096-2003)编制。
7. 本图是根据《住宅设计规范》(GB 50096-2003)编制。
8. 本图是根据《住宅设计规范》(GB 50096-2003)编制。
9. 本图是根据《住宅设计规范》(GB 50096-2003)编制。
10. 本图是根据《住宅设计规范》(GB 50096-2003)编制。

中华人民共和国内地注册建筑师
 姓名：王林
 注册号：020101005
 有效期至：2004年5月



设计单位	武汉市建筑设计院有限公司
设计人	王林
审核人	王林
日期	2004年5月
图名	2#楼二十层平面图
比例	1:100
设计人	王林
审核人	王林
日期	2004年5月

设计人姓名	
审核人姓名	
设计人职称	
审核人职称	
注册(执业)号	

建筑面积	
结构类型	
层数	
层高	
工程名称	

附图七修改后

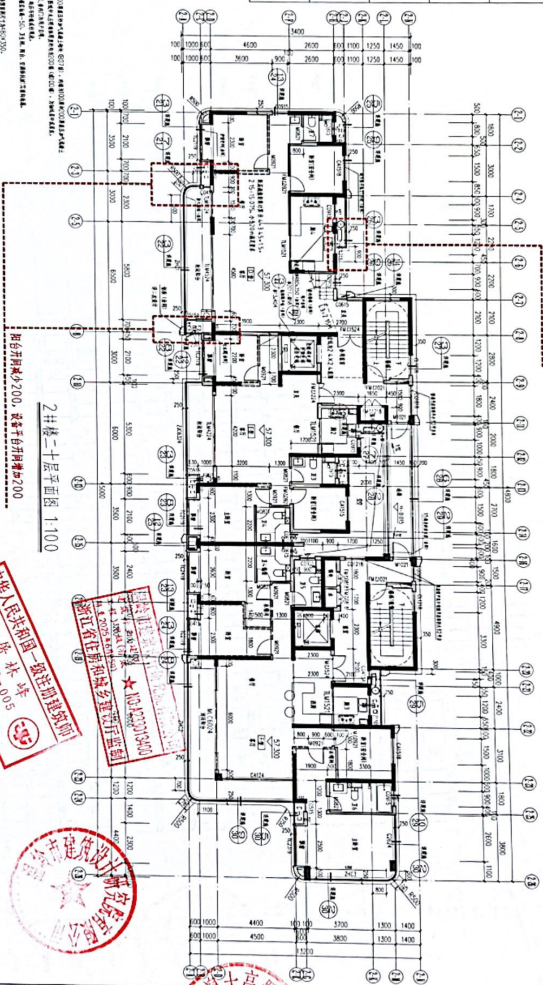

设备间开间减小900

设备间开间减小200, 设备千的净宽为200

2#楼二十层平面图 1:100

设计人姓名: 张 峰
 设计号: 3001540-005
 有效期限: 2004.05.11

★ 此图由 3001540-005 号图章
 14# 2007 年 12 月 10 日
 设计人张峰 审核人张峰
 张峰 张峰 张峰 张峰 张峰 张峰



工程名称	2#楼
工程地点	2#楼
工程性质	住宅
建设单位	张峰
设计单位	张峰
设计人	张峰
审核人	张峰
设计日期	2004.05.11
有效期限	2004.05.11
设计人姓名	张峰
设计人职称	张峰
注册(执业)号	张峰
审核人姓名	张峰
审核人职称	张峰
注册(执业)号	张峰

温州市建筑设计
 研究院有限公司
 WENZHOU ARCHITECTURAL DESIGN & RESEARCH INSTITUTE CO., LTD.
 WENZHOU CITY, ZHOUJIANG DISTRICT, ZHOUJIANG STREET, NO. 118

附图八修改后

比例	1:100
图名	结构施工图
设计	浙江恒土尚置业有限公司
审核	
日期	2024年5月
图号	
备注	

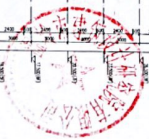
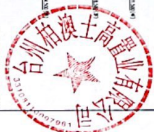
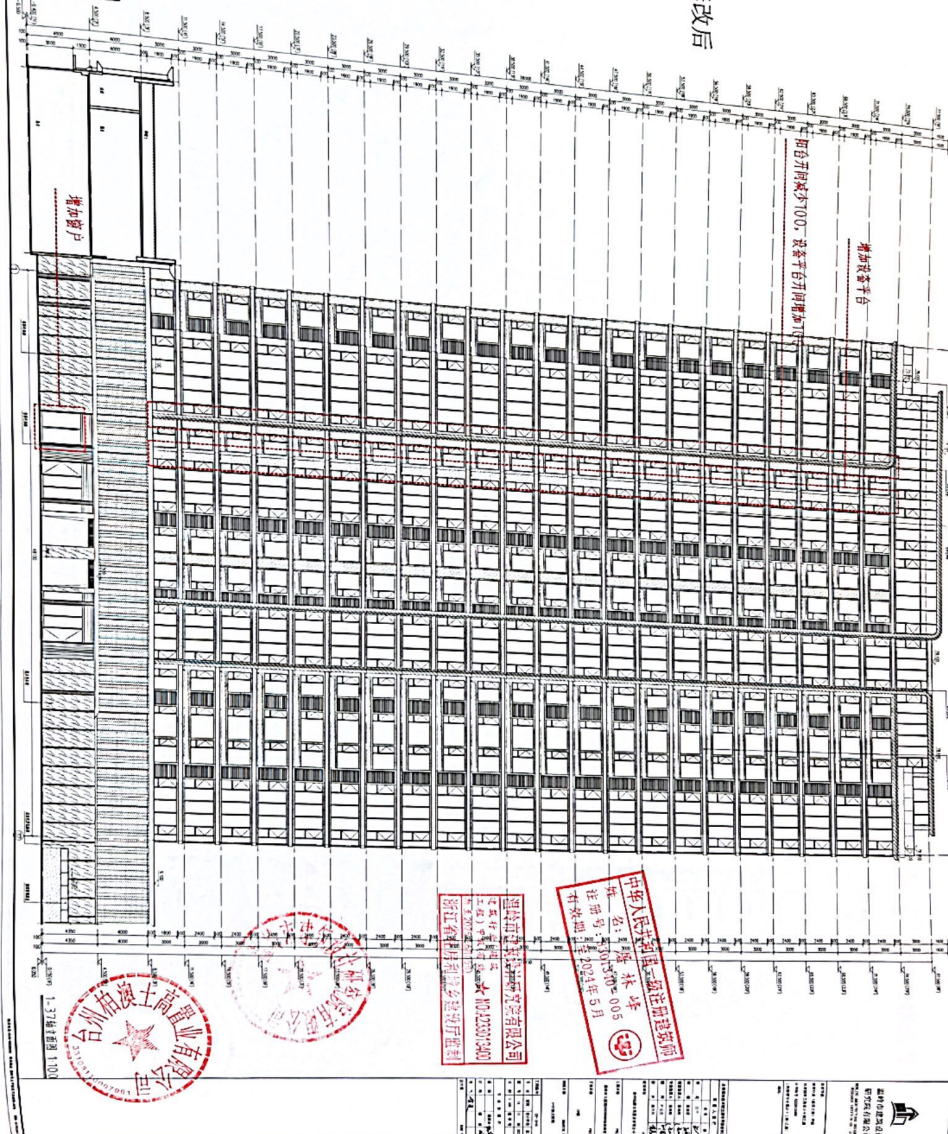

浙江恒土尚置业有限公司
 地址：台州市椒江区...
 电话：0576-82201200

中华人民共和国住房和城乡建设部
 姓名：陈永华
 注册号：201405000005
 有效期：2024年5月



附图十修改前

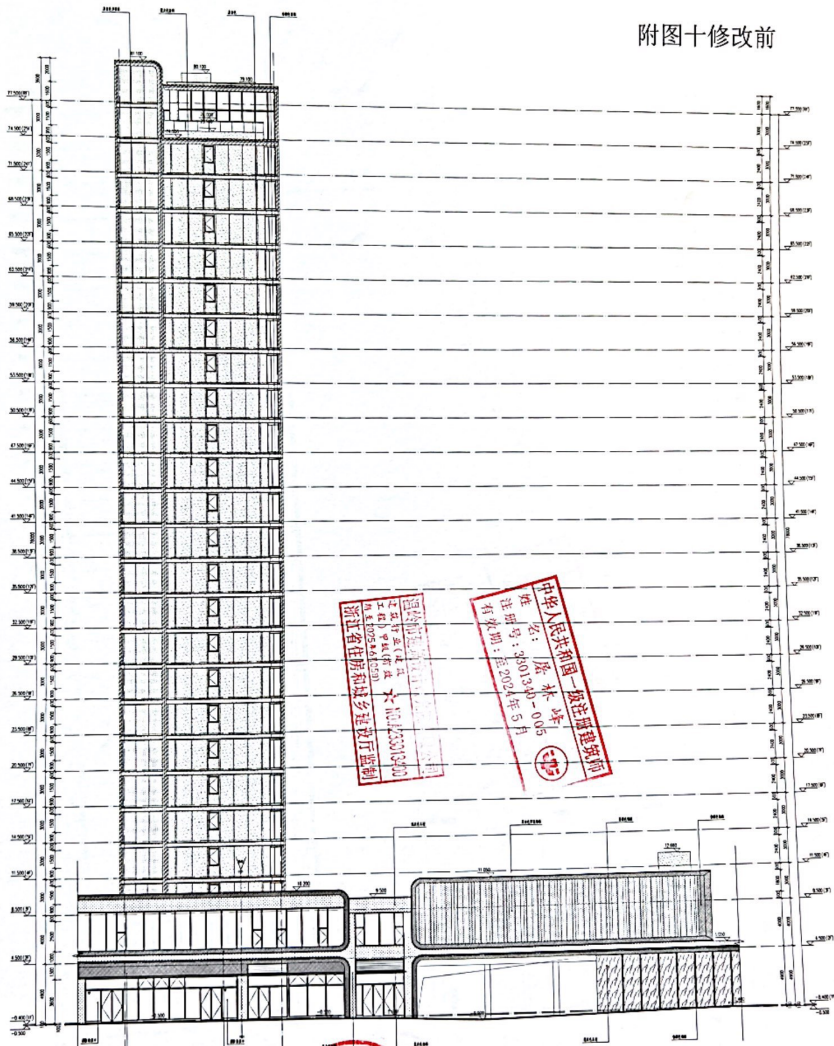

温州市建筑设计研究院
 注册建筑师
 姓名：陈林峰
 注册号：3501340-005
 有效期至：至2004年5月

中华人民共和国一级注册建筑师
 姓名：陈林峰
 注册号：3501340-005
 有效期至：至2004年5月

V-A轴立面图 1:110

图例	说明
[Pattern]	外墙饰面
[Pattern]	内墙饰面
[Pattern]	玻璃幕墙
[Pattern]	金属饰面
[Pattern]	其他

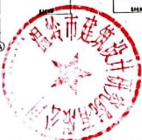

图例	说明
[Pattern]	外墙饰面
[Pattern]	内墙饰面
[Pattern]	玻璃幕墙
[Pattern]	金属饰面
[Pattern]	其他

温州市建筑设计研究院
 温州市建筑设计研究院
 温州市建筑设计研究院

附图十修改后

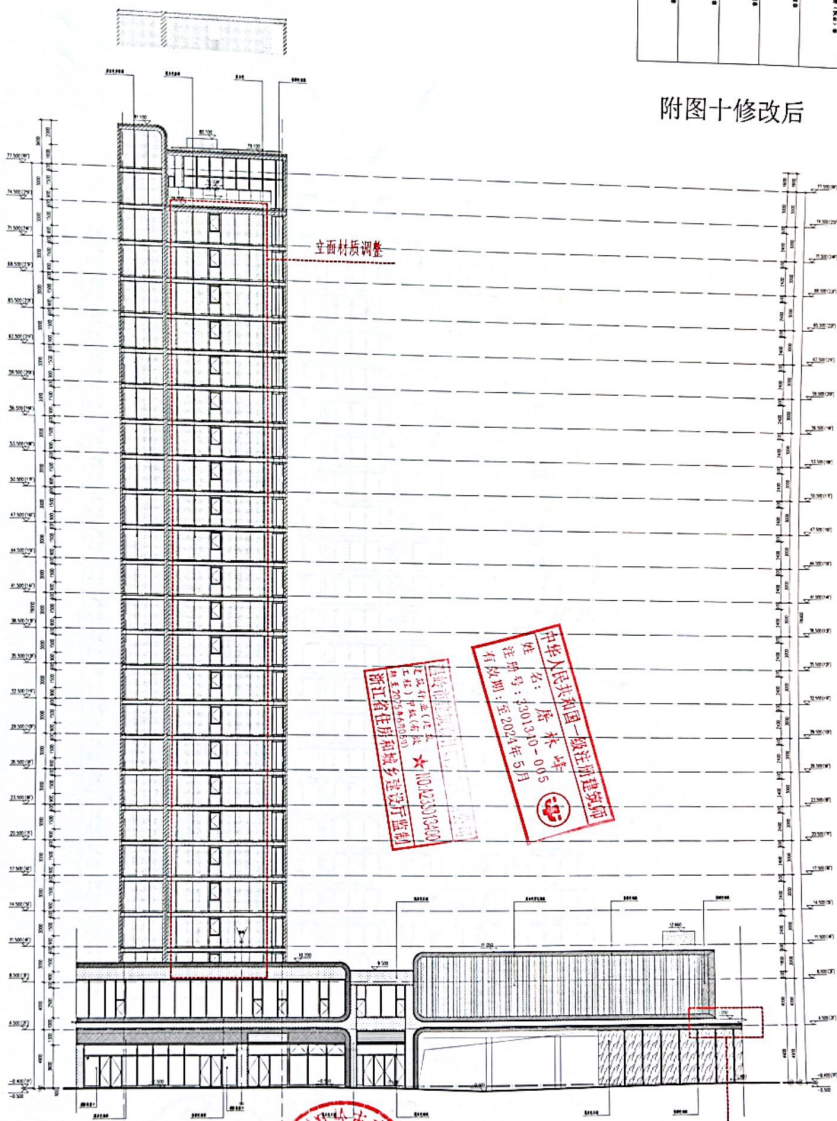

立面材质调整

立面材质调整

中华人民共和国一级建造师注册建筑师
姓名: 陆永峰
注册号: 15010310-0165
有效期至: 至2024年5月

浙江住房和城乡建设厅监制

V-4楼立面 1110

图例	说明
[Symbol]	玻璃幕墙
[Symbol]	铝合金窗框
[Symbol]	铝合金窗扇
[Symbol]	铝合金窗棂
[Symbol]	铝合金窗框
[Symbol]	铝合金窗扇
[Symbol]	铝合金窗棂
[Symbol]	铝合金窗框
[Symbol]	铝合金窗扇
[Symbol]	铝合金窗棂



图例	说明
[Symbol]	玻璃幕墙
[Symbol]	铝合金窗框
[Symbol]	铝合金窗扇
[Symbol]	铝合金窗棂
[Symbol]	铝合金窗框
[Symbol]	铝合金窗扇
[Symbol]	铝合金窗棂
[Symbol]	铝合金窗框
[Symbol]	铝合金窗扇
[Symbol]	铝合金窗棂

附图十一修改前

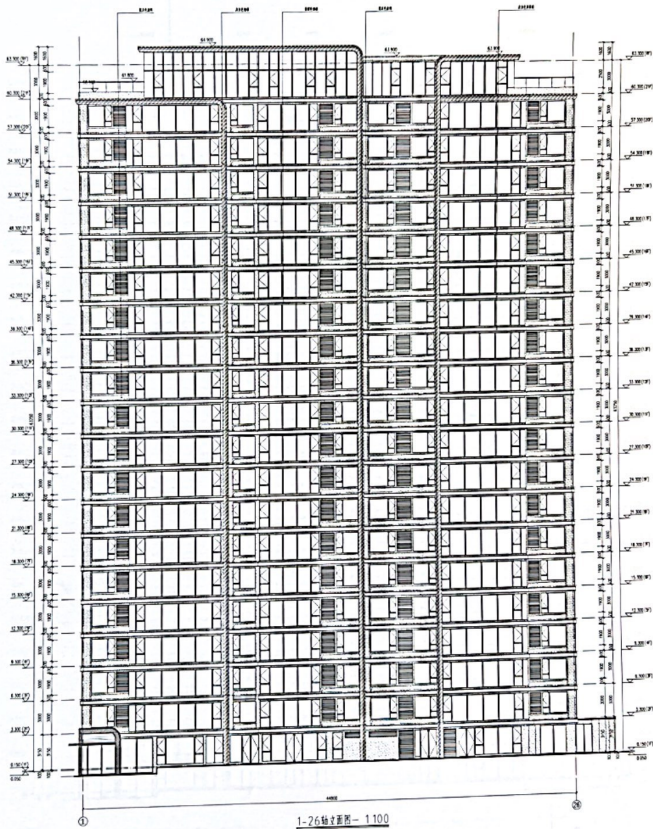

设计	审核	校对	制图	绘图	晒图
张明	王明	李明	赵明	孙明	周明
日期	日期	日期	日期	日期	日期
2023.10.10	2023.10.10	2023.10.10	2023.10.10	2023.10.10	2023.10.10



绍兴市建筑设计研究院有限公司
 绍兴市建筑设计研究院有限公司
 工程甲级(市政) ★ NO.A233013400
 自 2023 年 4 月 5 日
 浙江省住房和城乡建设厅监制

中华人民共和国一级注册建筑师
 姓名: 屠林峰
 注册号: 3301340-005
 有效期至: 至 2024 年 5 月

工程名称	绍兴市建筑设计研究院有限公司
工程地点	绍兴市
工程规模	总建筑面积: 1100
工程阶段	施工图设计
设计日期	2023.10.10
设计深度	施工图
设计单位	绍兴市建筑设计研究院有限公司
设计负责人	张明
设计专业	建筑
设计内容	建筑方案、施工图
设计依据	《民用建筑设计通则》GB 50352-2005
设计标准	《建筑制图标准》GB/T 50104-2010
设计说明	见设计说明
设计日期	2023.10.10
设计深度	施工图
设计单位	绍兴市建筑设计研究院有限公司
设计负责人	张明
设计专业	建筑
设计内容	建筑方案、施工图
设计依据	《民用建筑设计通则》GB 50352-2005
设计标准	《建筑制图标准》GB/T 50104-2010
设计说明	见设计说明

附图十一修改后

阳台开间减少200, 设备平台开间增加200

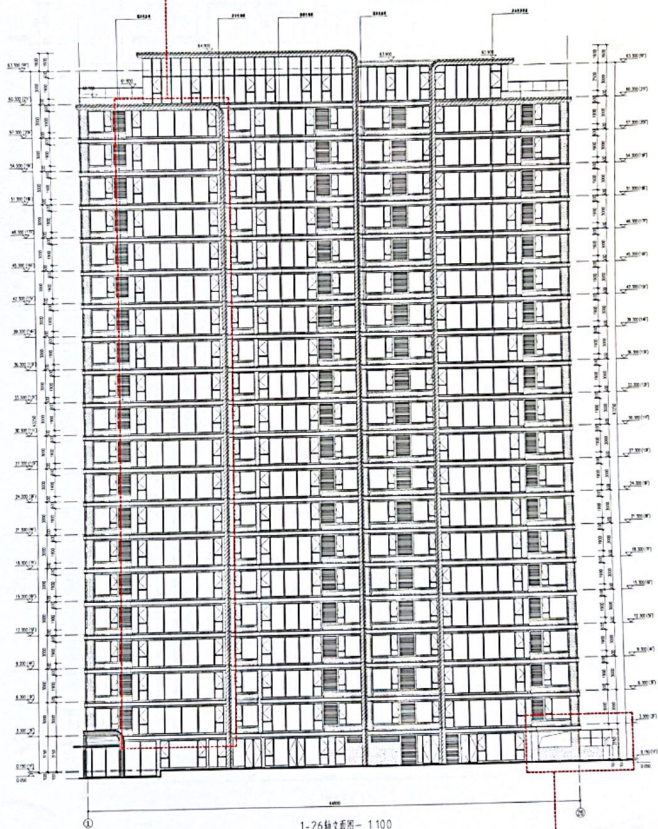

1-26轴立面图-1:100

非机动车道维护立面改动

工程名称	
工程名称	XXXXXX
建设单位	XXXXXX
设计单位	XXXXXX
项目负责人	XXXXXX
审核人	XXXXXX
日期	XXXXXX



宁波市建筑设计研究院有限公司
 建筑设计(工程)
 工程)中级(市政) ★NO.A233013400
 浙 E 2025 4480-01
 浙江省住房和城乡建设厅监制

中华人民共和国一级注册建筑师
 姓名: 屠林峰
 注册号: 3301310-005
 有效期至: 至2024年5月

姓名	职务	专业	职称	注册编号	有效期
屠林峰	一级注册建筑师	建筑	中级	3301310-005	至2024年5月

图名	附
图号	十二
日期	
比例	
设计	
审核	
批准	
制图	
校对	
技审	
会签	
日期	

设备平台开间减少900

附图十二修改后

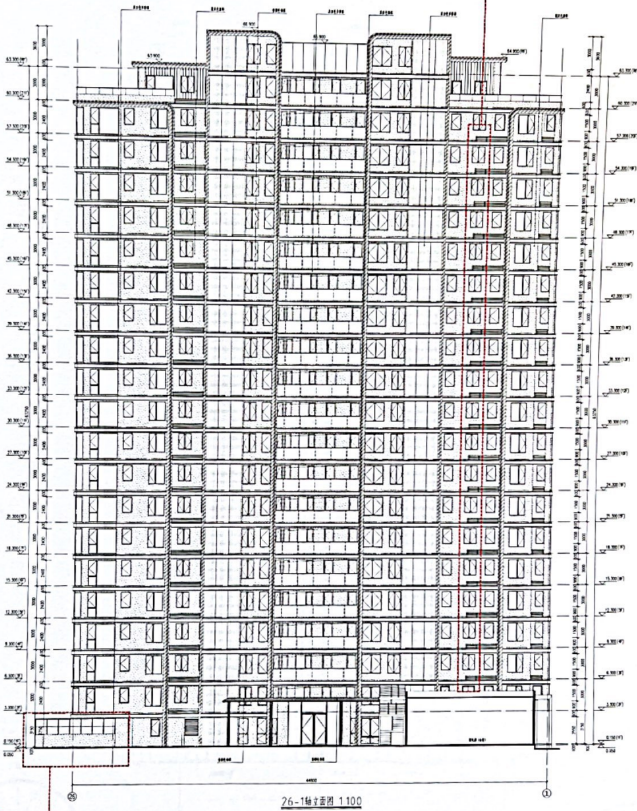

非机动车坡道维护立面改动

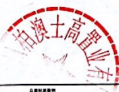

浙江城市建筑设计研究院有限公司
 建设工程(市政) ★ NO. A23013400
 有效期至 2025年08月03日
 浙江省住房和城乡建设厅监制

中华人民共和国一级注册建筑师
 姓名: 唐林峰
 注册号: 3301340-005
 有效期: 至2021年5月

图例	说明
■	设备平台
■	非机动车坡道
■	维护立面
■	改动
■	原有
■	其他

图名	附
图号	十二
日期	
比例	
设计	
审核	
批准	
制图	
校对	
技审	
会签	
日期	

附图十三修改后

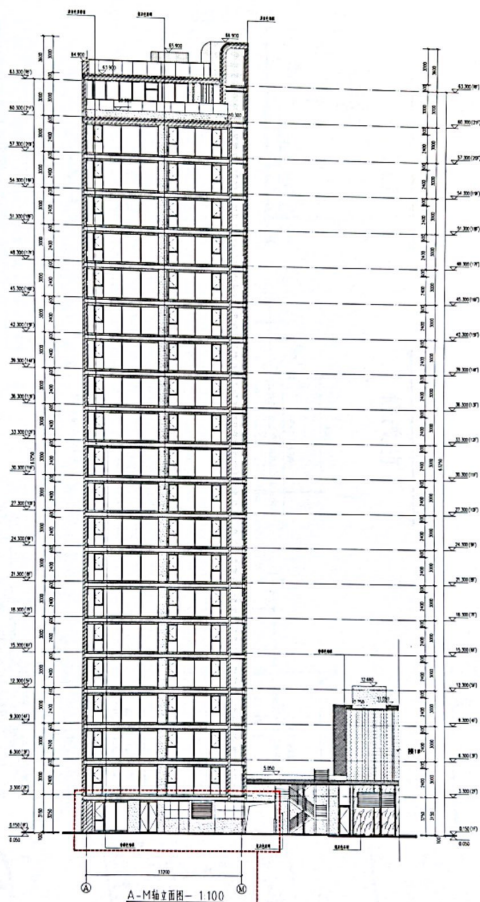

非机动车通道维护立面改动



台州市建筑设计研究院有限公司
 建筑行业(建筑)工程)中级(有效) ★ NO.A233013400
 注册号:2025*AJR0503
 浙江省住房和城乡建设厅监制

中华人民共和国一级注册建筑师
 姓名: 唐林峰
 注册号: 3301340-005
 有效期至: 至2024年5月

工程名称	
工程名称	台州职业技术学院
工程地址	台州职业技术学院
工程规模	台州职业技术学院
工程阶段	台州职业技术学院
工程日期	台州职业技术学院
工程地点	台州职业技术学院

序号	图名	比例	日期	设计	审核	批准
1	A-M轴剖面图	1:100				

姓名	签名
项目负责人	张利坤
专业负责人	张利坤
设计人	张利坤
注册(执业)号	

出图日期	
审批日期	
竣工日期	

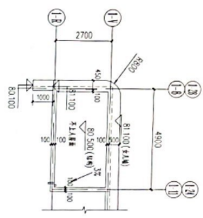

1#楼梯楼层顶层平面图

修改前

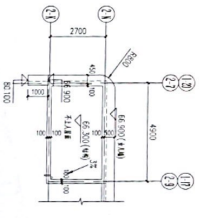

1#楼梯楼层顶层平面图

修改后



2#楼梯楼层顶层平面图

修改前

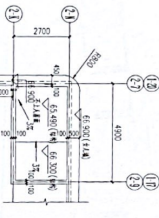

2#楼梯楼层顶层平面图

修改后

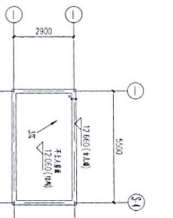

绿化楼层顶层平面图

修改前



绿化楼层顶层平面图

修改后

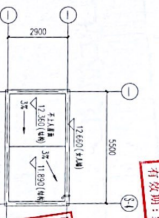

绿化楼层顶层平面图

修改前



绿化楼层顶层平面图

修改后

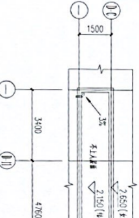

地下室顶板散楼梯顶层平面图

修改前

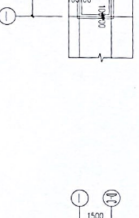

地下室顶板散楼梯顶层平面图

修改后

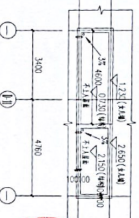

地下室顶板散楼梯顶层平面图

修改前



地下室顶板散楼梯顶层平面图

修改后

附图十四

浙江绿城房产建设有限公司
 注册建筑师张利坤
 注册编号: 33013501-065
 有效期至: 2024年5月

张利坤
 注册建筑师
 注册编号: 33013501-065
 有效期至: 2024年5月



设计单位: WSDP



温州市建筑设计研究院有限公司
 WENZHOU ARCHITECTURAL DESIGN RESEARCH INSTITUTE CO., LTD.

项目负责人: 张利坤
 专业负责人: 张利坤
 设计人: 张利坤
 注册(执业)号: 33013501-065
 有效期至: 2024年5月

姓名	张利坤	注册(执业)号	33013501-065
姓名	张利坤	注册(执业)号	33013501-065
姓名	张利坤	注册(执业)号	33013501-065
姓名	张利坤	注册(执业)号	33013501-065
姓名	张利坤	注册(执业)号	33013501-065