



编	RMTC-GF15-HP
号	577011-P2

# 建设项目环境影响报告表

(报批稿)

项目名称: 中国移动通信集团浙江有限公司  
温州分公司 4G 无线网 (一期、二  
期、三期提前批) 建设项目

建设单位: 中国移动温州分公司

评价单位: 浙江国辐环保科技中心

编制日期: 2015 年 10 月

# 责 任 表

评价单位 : 浙江国辐环保科技中心

项目编号 : RMTC—GF15—HP—577011

报告名称 : 中国移动通信集团浙江有限公司温州分公司  
4G 无线网（一期、二期、三期提前批）建设项  
目环境影响报告表

项目负责人 : 徐向红（登记证号 A20050011200）

主要编制人员情况				
姓名	职称	证书编号	职责	签名
过春燕	高级工程师	A200500029	报告审定	
赵冠军	高级工程师	A200500019	报告审核	
唐 旻	高级工程师	A20050036	报告校核	
徐向红	高级工程师	A200500041	第 7~13 章	
沈 健	高级工程师	A200500023	第 1~6 章	

经环境保护部环境影响评价工程师职业资格登记管理办公室审查，**徐向红**具备从事环境影响评价及相关业务的能力，准予登记。

职业资格证书编号： 0001119

登记证编号： A20050011200

有效期限：2015年02月10日至2018年02月09日

所在单位：浙江国辐环保科技中心

登记类别：输变电及广电通讯类环境影响评价



再次登记记录

时间	有效期限	签章
	延至 年 月 日	
	延至 年 月 日	
	延至 年 月 日	
	延至 年 月 日	

## 前 言

为扩大移动网络覆盖，为用户提供优质的移动通信服务，中国移动通信集团浙江有限公司（以下简称“浙江移动”）启动了中国移动通信集团浙江有限公司温州分公司 4G 无线网（一期、二期、三期提前批）建设项目（以下简称“本项目”），主要内容是在温州市新建 7011 座 TD-LTE 移动通信基站。

根据《中华人民共和国环境影响评价法》、《建设项目环境保护管理条例》以及《浙江省移动通信网络建设项目环境保护管理办法（试行）》等法规的要求，本项目应进行环境影响评价。为保护环境，保障公众健康，促进移动通信网络建设的健康发展，中国移动通信集团浙江有限公司于 2015 年 5 月 21 日委托浙江国辐环保科技中心对本项目进行环境影响评价。

我中心认真收集了本项目的相关技术资料，通过报纸、网站公示的方式征求项目周围公众的意见；通过现有基站的监测数据，类比分析本项目建设前的环境现状水平；通过建设单位提供的基站设计参数，理论预测了项目建成后对周围电磁环境功率密度的贡献值；对工程的噪声、生态等环境影响进行了简要分析，提出了环境保护措施。

经理论预测分析，本项目共 7011 座 TD-LTE 网移动通信基站周围各关心点的电磁辐射水平均符合国家对电磁辐射环境保护的管理要求。参照国家有关电磁辐射环境影响评价技术规范的要求，结合以往开展移动通信基站环境影响评价的经验，我中心编制了《中国移动通信集团浙江有限公司温州分公司 4G 无线网（一期、二期、三期提前批）建设项目环境影响报告表》。

# 目 录

<b>1 总论</b> .....	<b>1</b>
1.1 项目由来 .....	1
1.2 编制依据 .....	1
<b>2 建设项目基本情况</b> .....	<b>4</b>
2.1 工程内容及规模.....	5
2.2 与本项目有关的原有污染情况及主要环境问题.....	6
<b>3 建设项目所在地自然环境社会环境简况</b> .....	<b>7</b>
3.1 自然环境简况 .....	7
3.2 社会环境简况（社会经济结构、教育、文化、文物保护等）： .....	8
<b>4 环境质量现状</b> .....	<b>9</b>
4.1 建设项目所在区域环境质量现状及主要环境问题（环境空气、地表水、地下水、声环境、生态环境等）： .....	9
4.2 主要环境保护目标.....	9
<b>5 评价适用标准</b> .....	<b>10</b>
<b>6 建设项目工程分析</b> .....	<b>12</b>
6.1 工艺流程简述 .....	12
6.2 施工组织 .....	16
6.3 主要污染因素 .....	17
<b>7 项目主要污染物产生及预计排放情况</b> .....	<b>18</b>
<b>8 环境影响评价</b> .....	<b>19</b>
8.1 施工期环境影响评价.....	19
8.2 营运期环境影响评价.....	19
<b>9 建设项目拟采取的防治措施及预期治理效果</b> .....	<b>23</b>
<b>10 电磁环境影响专项评价</b> .....	<b>24</b>
10.1 评价范围 .....	24
10.2 电磁环境现状评价.....	24
10.3 电磁环境预测评价.....	25
10.4 环境保护污染防治措施.....	36
<b>11 环境监测和环境管理</b> .....	<b>39</b>
11.1 环境监测 .....	39
11.2 环境管理 .....	40
<b>12 公众参与</b> .....	<b>41</b>
12.1 第一次公告 .....	41

12.2 第二次公告 .....	41
<b>13 结论 .....</b>	<b>45</b>
13.1 浙江省建设项目的八项审批原则相符性分析 .....	45
13.2 环境质量现状评价结论 .....	46
13.3 施工期环境影响评价结论 .....	46
13.4 运行期环境影响评价结论 .....	46
13.5 环保可行性结论 .....	46

## 附图

附图 1 基站分布图

## 附件

附件 1: 委托书

附件 2: 立项文件

附件 3: 废旧电池处置协议及相关单位的资质

附件 4: 第一次公示

附件 5: 第二次公示及网站简本公示

附件 6: 公众参与调查表（个人、团体）

## 附表

附表 1: 公众调查个人对象名单

附表 2: 公众调查团体对象名单

附表 3: 基站参数表

附表 4: 建设项目环境保护审批登记表

# 1 总论

## 1.1 项目由来

TD-LTE（分时长期演进，Time Division Long Term Evolution）是由阿尔卡特-朗讯、诺基亚西门子通信、大唐电信、华为技术、中兴通讯、中国移动等公司，共同开发的第四代(4G)移动通信技术与标准。LTE 是通用标准分为 FDD-LTE 和 TDD-LTE 两种模式，中移动采用的是 TDD-LTE，也就是所说的 TD-LTE。

中国工信部于 2013 年 12 月 4 日向中国移动通信集团公司、中国电信集团公司和中国联合网络通信集团有限公司颁发“LTE/第四代数字蜂窝移动通信业务（TD-LTE）”经营许可。中国移动获得 130MHz 频谱资源，分别为 1880-1900MHz、2010-2025MHz、2575-2595MHz，全面启动 TD-LTE 工程建设。中国移动通信集团浙江有限公司温州分公司 4G 无线网（一期、二期、三期提前批）建设项目计划在温州建设 7011 座 TD-LTE 基站。

根据国家扩大内需、加大基础设施建设、促进经济平稳增长的相关要求，结合企业发展环境变化和业务需求，落实 4G 发展规划，中国移动启动了 4G 一期、二期、三期提前批工程建设工作。本项目在温州市共建设 7011 座 TD-LTE 移动通信基站，主要覆盖温州市各区县，为用户提供移动基本话音业务、数据业务和增值业务。

根据国家以及浙江省有关建设项目环境保护法规，本项目应进行环境影响评价。为了解本项目的环境影响程度，更好地保护环境，保障公众健康，促进 TD-LTE 通信网络建设的健康发展，中国移动通信集团公司浙江有限公司委托浙江国辐环保科技中心对本项目进行环境影响评价。

我中心在收集资料、现场调查与监测以及征询有关部门意见和建议的基础上，参照国家有关电磁辐射环境影响评价技术规范的要求，结合以往开展移动通信基站环境影响评价的经验，编制了《中国移动通信集团浙江有限公司温州分公司 4G 无线网（一期、二期、三期提前批）建设项目环境影响报告表》。

## 1.2 编制依据

### 1.2.1 法律、法规

- (1) 《中华人民共和国环境保护法》，2015 年 1 月。
- (2) 《中华人民共和国环境影响评价法》，2003 年 9 月。

(3)《建设项目环境保护管理条例》，中华人民共和国国务院令第 253 号，1998 年 11 月。

(4)《电磁辐射环境保护管理办法》，原国家环境保护局令第 18 号，1997 年 3 月。

(5)《建设项目环境影响评价分类管理名录》，环境保护部令第 33 号，2015 年 6 月。

(6)《关于电磁辐射建设项目环境管理有关问题的复函》，环函〔2003〕75 号，2003 年 3 月。

(7)《关于电磁辐射国家标准限值问题的复函》，环函〔2004〕262 号，2004 年 8 月。

(8)《环境影响评价公众参与暂行办法》，环发〔2006〕28 号，2006 年 3 月。

(9)《关于加强城市建设项目环境影响评价管理监督工作的通知》，环办〔2008〕70 号，2008 年 9 月。

(10)《关于推进第三代移动通信网络建设的意见》，工信部联通〔2010〕106 号，2010 年 3 月。

(11)《浙江省人民政府办公厅关于进一步加快我省第三代移动通信网络建设的通知》，浙政办发〔2010〕78 号，2010 年 6 月。

(12)《浙江省建设项目环境保护管理办法》，浙江省人民政府令第 288 号，2011 年 10 月。

(13)《浙江省辐射环境管理办法》，浙江省人民政府令第 289 号，2011 年 12 月。

(14)《关于切实加强建设项目环境影响评价公众参与工作的实施意见》，浙江省环境保护局，浙环发〔2008〕55 号，2008 年 9 月。

(15)《浙江省移动通信网络建设项目环境保护管理办法(试行)》，浙环发〔2010〕56 号，2010 年 10 月。

(16)《关于印发《建设项目环境影响评价政府信息公开指南(试行)》的通知》，环办〔2013〕103 号，环保部办公厅。

(17)《关于印发《浙江省环境保护厅建设项目环境影响评价公众参与和政府信息公开工作的实施细则(试行)》的通知》，浙江省环境保护厅文件，浙环发〔2014〕28 号，2014 年 5 月 19 日。



### 1.2.2 行业标准、技术导则

- (1) 《电磁环境控制限值》(GB8702—2014)。
- (2) 《环境影响评价技术导则 总则》(HJ/2.1—2011)。
- (3) 《辐射环境保护管理导则 电磁辐射环境影响评价方法与标准》(HJ/T10.3—1996)。
- (4) 《辐射环境保护管理导则 电磁辐射监测仪器和方法》(HJ/T10.2—1996)。
- (5) 《移动通信基站电磁辐射环境监测方法(试行)》(环发〔2007〕114号)。
- (6) 《通信工程建设环境保护技术暂行规定》(YD5039—2009)。
- (7) 《通信系统电磁防护安全管理总体要求》(YS/2196—2010)。
- (8) 《通信用铅酸蓄电池的回收处理要求》(GB/T22424—2008)。
- (9) 《废铅酸蓄电池处理污染控制技术规范》(HJ519—2009)。

### 1.2.3 工程资料

- 1、《中国移动浙江公司 2013 年 4G 网络一期无线网主设备工程可行性研究报告》，中国移动通信集团设计院有限公司，2013 年 11 月；
- 2、《中国移动浙江公司 2013 年 4G 网络一期增补无线网主设备工程可行性研究报告》，中国移动通信集团设计院有限公司，2013 年 11 月；
- 3、《中国移动浙江公司 2014 年 4G 网络二期无线网主设备工程可行性研究报告》，中国移动通信集团设计院有限公司，2014 年；
- 4、《中国移动浙江公司 2014 年 4G 网络二期增补无线网主设备工程可行性研究报告》，中国移动通信集团设计院有限公司，2014 年；
- 5、《中国移动浙江公司 2014 年 4G 网络三期提前批无线网主设备工程可行性研究报告》，中国移动通信集团设计院有限公司，2014 年。

### 1.2.4 其它

- (1) 委托函，中国移动通信集团浙江有限公司工程建设部，2015 年 5 月 21 日(附件 1)。
- (2) 《关于下达 2014 年温州市重点建设项目计划和温州市市级政府投资项目计划的通知》，温政发[2014]35 号，温州市人民政府办公室，2014 年 3 月 26 日(附件 2)。

## 2 建设项目基本情况

项目名称	中国移动通信集团浙江有限公司温州分公司 4G 无线网（一期、二期、三期提前批）建设项目				
建设单位	中国移动通信集团浙江有限公司温州分公司				
单位负责人	张伟聪	联系人	叶葱葱		
通讯地址	温州市杨府山中央商务区商务 4 路				
联系电话	13705779889	邮政编码	325000		
建设地点	温州地区				
项目依据	《关于下达 2014 年温州市重点建设项目计划和温州市市级政府投资项目计划的通知》		文号	温政发[2014]35 号	
建设性质	新建		行业类别及代码	邮电通信业/G60	
总投资（万元）	420660	其中：环保投资（万元）	8413	环保投资占总投资比例	2%
评价经费（万元）	—		预期投产日期	2015 年 12 月	

## 2.1 工程内容及规模

### 2.1.1 工程规模及分布

本项目计划新建 7011 座 TD-LTE 基站，其中 4771 座是由原 TD-SCDMA 基站平滑升级（即 F 升级）完成的，占总数的 68.1%；其余 2240 座是利用现有或新建杆塔和机房，新增机房发射设备及天馈系统而建成的，占总数的 31.9%。

各区县市的基站分布情况见表 2-1。

表 2-1 本项目基站各区县分布规模表

区县	F 升级	F 新建	单 D 新建	共 F 新建	合计（座）
苍南	466	80	47	96	689
洞头	129	15	0	0	144
乐清	626	59	20	120	825
龙湾	302	52	61	131	546
鹿城	565	84	100	341	1090
瓯海	446	65	63	128	702
平阳	396	48	23	59	526
瑞安	593	135	34	115	877
生态园	34	1	11	16	62
泰顺	259	40	0	0	299
经开区	128	20	15	44	207
瓯江口新区	14	2	0	0	16
文成	237	56	1	0	294
永嘉	576	63	12	83	734
总计	4771	720	387	1133	7011

注：F 升级是指对现有的 3G 基站进行平滑升级到 4G，使其具备收发 FDD 频段（以下简称“F 频段”）的能力；

F 新建是指利用或新建杆塔，新增 FDD 发射设备；

单 D 新建是指利用或新建杆塔，新增 TDD 发射设备，以下简称“D 频段”；

共 F 新建是指利用或新建杆塔，建设 4G 基站（F 频段和 D 频段都有）。

本项目分三期建设，每期基站建设数量及建设方式见表 2-2。

表 2-2 本项目基站每期建设数量及建设方式统计表

温州地区	F 升级	F 新建	单 D 新建	共 F 新建	合计（座）
4G 一期及增补	2408	0	196	920	3524
4G 二期及增补	2214	287	144	213	2858
4G 三期提前批	149	433	47	0	629
总计	4771	720	387	1133	7011

### 2.1.2 移动通信基站设备

移动通信基站是由机房、天馈及天线支架所组成。机房根据建设类型可分为新建机房、共享现有机房和租用现有房屋。天线支架可分为美化天线、楼顶拉线塔、单管塔、角钢塔、便携式塔等。

TD-LTE 基站主要设备由 BBU（基带单元），RRU（远端射频单元）及智能天线组成。基站业务功能由 BBU 和 RRU（远端射频单元）共同完成，BBU 通过基带—射频光纤接口与 RRU 连接。本项目 TD-LTE 宏基站 D 频段（2575~2595MHz）的 RRU 主要采用华为生产的 RRU3172-fad 型，F/A 频段（1880~1900MHz/2010~2025MHz）的 RRU 主要采用华为公司生产的 RRU3168-fa。

### 2.1.2 地理位置

本项目建设地点分布于温州市各区县，主要集中在城区、集镇及交通干线附近。城市及乡镇的基站一般建设在高层建筑楼顶，天线采用楼顶拉线塔或美化天线的形式。郊区或交通干线周围基站一般采用落地单管塔。基站分布图见附图 1。

## 2.2 与本项目有关的原有污染情况及主要环境问题

在本项目 TD-LTE 基站开通运行前，温州地区现有运行的各类宏基站共计 17629 座，各通信运营商基站数量见表 2-3。

表 2-3 温州地区 2013 年末无线网络基站数量

运营商	网络类型	基站数量（座）
中国移动	GSM	4673
	TD-SCDMA	4681
中国联通	GSM	3940
	WCDMA	1840
中国电信	CDMA	2495

### 3 建设项目所在地自然环境社会环境简况

#### 3.1 自然环境简况

##### 3.1.1 气象

温州属中亚热带季风气候，冬季盛行从大陆吹来的偏北风，气温较低，雨水较少，湿度蒸发较小。夏季盛行从海洋吹来的偏南风，湿大雨多，气温较高。春季天气多变，时常阴雨连绵。秋季大气较稳定，常见"秋高气爽"天气。全年气候总特点是：温度适中，热量丰富；雨水充沛，空气湿润；四季分明，季风显著；气候多样。常年平均气温 18℃左右，无霜期 276 天。温州市各地平均年雨量约 1800 毫米，雨量充沛，年总降水量达 11.56 亿立方米，蒸发量 3.64 亿立方米。

温州市气象要素特征值见表 3-1。

表 3-1 所在区域主要气象要素指标

序号	项目	数值
1	多年平均气温 (°C)	17.3-19.4
2	极端最高气温 (°C)	40.5 (永嘉)
3	极端最低气温 (°C)	-10.0 (泰顺)
4	多年平均降水量 (mm)	1706
5	年平均降水日数 (d)	175
6	多年平均相对湿度 (%)	75-80
7	多年平均风速(m/s)	4.57
8	瞬时极大风速(m/s)	36.6 (桑美台风)
9	无霜期 (d)	275
10	一小时最大降水量 (mm)	135.0
11	全年主导风向	NW

##### 3.1.2 地形地貌

温州地处东南沿海，地形地貌多为平原、山地、丘陵、滩涂、岛屿等，台风、暴雨、干旱、高温、雷击、山体滑坡等自然灾害时有发生。山脉有洞宫山、括苍山、雁荡山等山脉。山体主要由流纹岩和凝灰岩构成，局部有花岗岩。由于长期受流水侵蚀，或地震影响，山体崩塌形成了无数奇峰、异洞、怪石、陡壁、峡谷、飞瀑。

##### 3.1.3 动植物

温州地区常见的植物主要有榕树、杨柳、水上花、茶树和樟树，常见的动物主要

有狗、猫、猪、麻雀和老鼠等。

### **3.2 社会环境简况（社会经济结构、教育、文化、文物保护等）：**

温州市下辖 6 个市辖区、6 个县，代管 2 个县级市，全市设镇 64 个，街道办事处 60 个，乡 6 个。全市总面积 11784 平方千米，其中市区 1082 平方千米。全市户籍总人口 813.69 万人，其中市区人口 152.45 万人（2014 年）。

温州是我国第一批对外开放的 14 个沿海城市之一。2014 年全市生产总值 4302.81 亿元，按可比价计算，比上年增长 7.2%。其中，第一产业增加值 117.92 亿元，增长 2.1%；第二产业增加值 2046.23 亿元，增长 8.4%；第三产业增加值 2138.66 亿元，增长 6.2%。按户籍人口计算，人均地区生产总值 53091 元（按年平均汇率折算 8643 美元），增长 6.3%。国民经济三次产业结构为 2.7：47.6：49.7，第三产业比重比上年提升 0.1 个百分点。

2014 年末各类全日制学校在校学生 143.99 万人，占户籍总人口 17.7%。全市拥有普通高等学校 8 所，全年招生 24252 人，全国普通高校在温录取新生 37553 人。初中毕业生升入高中阶段比例 97.60%，其中初中毕业生升入普通高中比例 58.95%。

2014 年末全市共有文化站 130 个，文化馆 12 个，公共图书馆 13 个，博物馆（包括民营）38 个，艺术表演团体 8 个，电影放映单位 39 个。全年艺术团体演出 965 场次；院线电影放映 36.90 万场次，观众 601.19 万人次；农村数字电影放映 5.14 万场次，观众 743.55 万人次。年末拥有国家级非物质文化遗产数量 35 个，省级非物质文化遗产数量 136 个，市级非物质文化遗产数量 770 个。公共图书馆藏书 1644 万册（件），年总流通量 733.55 万人次。全市广播综合人口覆盖率 98.6%，电视综合人口覆盖率 98.9%，有线电视用户 227.94 万户。

## 4 环境质量现状

**4.1 建设项目所在区域环境质量现状及主要环境问题**（环境空气、地表水、地下水、声环境、生态环境等）：

### 4.1.1 环境空气

2014年，温州市区环境空气质量（AQI）达到Ⅰ级标准的有53天，达到Ⅱ级标准的有247天，环境空气质量优良率为82.2%，同比提高13.4个百分点，PM<sub>2.5</sub>浓度下降20.7%。

### 4.1.2 地表水

全市地表水市控及市控以上站位75个，水质在Ⅰ至Ⅲ类的站位34个。市区有取水的两个饮用水源地按《地表水环境质量标准》Ⅲ类水评价，年度达标率为100%。

### 4.1.3 环境噪声

市区区域环境噪声昼间等效声级平均值54.5分贝，比上年下降0.3分贝；交通噪声等效声级平均值67.5分贝，比上年下降0.6分贝。

## 4.2 主要环境保护目标

依据《建设项目环境影响评价分类管理名录》（环境保护部令第33号）的规定：环境敏感区，是指依法设立的各级各类自然、文化保护地，以及对建设项目的某类污染因子或者生态影响因子特别敏感的区域，结合移动通信基站的特点确定本项目的敏感区为：以居住、医疗卫生、文化教育、科研、行政办公等为主要功能的区域。

本项目环境影响评价在可行性研究阶段进行，基站的建设地点为初步选定，但具体位置尚未完全确定，故确定评价范围（以基站实际建成后的发射天线为中心50m范围为准）以内，在居民住宅、医院、学校、幼儿园、机关等建筑物活动的人群均为本次环评的环境保护目标。

## 5 评价适用标准

<p style="writing-mode: vertical-rl; text-orientation: upright;">环境质量标准</p>	<p><b>声环境质量标准</b></p> <p>本次评价涉及的基站位于温州市各区县，基站位于 1 类、2 类、3 类或 4 类声环境功能区，声环境执行《声环境质量标准》（GB3096-2008）中的 0 类、1 类、2 类、3 类或 4 类标准，见表 5-1。</p> <p style="text-align: center;">表 5-1 声环境质量标准                      单位：dB（A）</p> <table border="1" style="margin-left: auto; margin-right: auto;"> <thead> <tr> <th colspan="2" rowspan="2">声环境功能区类别</th> <th colspan="2">时段</th> </tr> <tr> <th>昼间</th> <th>夜间</th> </tr> </thead> <tbody> <tr> <td colspan="2">0 类</td> <td>50</td> <td>40</td> </tr> <tr> <td colspan="2">1 类</td> <td>55</td> <td>45</td> </tr> <tr> <td colspan="2">2 类</td> <td>60</td> <td>50</td> </tr> <tr> <td colspan="2">3 类</td> <td>65</td> <td>55</td> </tr> <tr> <td rowspan="2">4 类</td> <td>4a 类</td> <td>70</td> <td>55</td> </tr> <tr> <td>4b 类</td> <td>70</td> <td>60</td> </tr> </tbody> </table>	声环境功能区类别		时段		昼间	夜间	0 类		50	40	1 类		55	45	2 类		60	50	3 类		65	55	4 类	4a 类	70	55	4b 类	70	60
声环境功能区类别				时段																										
		昼间	夜间																											
0 类		50	40																											
1 类		55	45																											
2 类		60	50																											
3 类		65	55																											
4 类	4a 类	70	55																											
	4b 类	70	60																											
<p style="writing-mode: vertical-rl; text-orientation: upright;">污染物排放标准</p>	<p><b>噪声排放标准：</b></p> <p>本次评价基站建成运行后，基站周围环境噪声执行《工业企业厂界环境噪声排放标准》（GB12348-2008）中相应的各类标准，见表 5-2。</p> <p style="text-align: center;">表 5-2 工业企业厂界环境噪声排放标准                      单位：dB（A）</p> <table border="1" style="margin-left: auto; margin-right: auto;"> <thead> <tr> <th rowspan="2">厂界外声环境功能区类别</th> <th colspan="2">时段</th> </tr> <tr> <th>昼间</th> <th>夜间</th> </tr> </thead> <tbody> <tr> <td>0 类</td> <td>50</td> <td>40</td> </tr> <tr> <td>1 类</td> <td>55</td> <td>45</td> </tr> <tr> <td>2 类</td> <td>60</td> <td>50</td> </tr> <tr> <td>3 类</td> <td>65</td> <td>55</td> </tr> <tr> <td>4 类</td> <td>70</td> <td>55</td> </tr> </tbody> </table>	厂界外声环境功能区类别	时段		昼间	夜间	0 类	50	40	1 类	55	45	2 类	60	50	3 类	65	55	4 类	70	55									
厂界外声环境功能区类别	时段																													
	昼间	夜间																												
0 类	50	40																												
1 类	55	45																												
2 类	60	50																												
3 类	65	55																												
4 类	70	55																												
<p style="writing-mode: vertical-rl; text-orientation: upright;">污染物排放标准</p>	<p>(1) 《电磁环境控制限值》（GB8702-2014）</p> <p>4.1 公众曝露控制限值</p> <p>为控制电场、磁场、电磁场所致公众曝露，环境中电场、磁场、电磁场场量参数的方均根值应满足表 5-3 要求。</p>																													



		表 5-3 公众曝露控制限值											
污染物排放标准	频率范围 MHz	电场强度 E	磁场强度 H	等效平面波功率密度 $S_{eq}$									
		V/m	A/m	W/m <sup>2</sup>									
	30~3000	12	0.032	0.4									
	<p>(2) 《辐射环境保护管理导则电磁辐射环境影响评价方法与标准》(HJ/T10.3-1996)</p> <p>该标准第 4.1 款规定了公众总的受照射限值。公众总的受照射剂量包括各种电磁辐射对其影响的总和，即包括拟建设施可能或已经造成的影响，还要包括已有背景电磁辐射的影响。总的受照射剂量限值不应大于国家标准《电磁环境控制限值》(GB8702-2014) 的要求。</p> <p>该标准第 4.2 款规定了单个项目的限值。为使公众受到的总照射剂量小于 GB8702-2014 的规定值，对单个项目的影响必须限制在 GB8702-2014 限值的若干分之一。在评价时，对于由国家环境保护局负责审批的大型项目可取 GB8702-2014 中场强限值的 <math>1/\sqrt{2}</math>，或功率密度限值的 1/2。其他项目可取场强限值的 <math>1/\sqrt{5}</math>，或功率密度限值的 1/5 作为评价标准。</p> <p>本项目从工程特点分析，结合以上电磁辐射环境标准，以及 TD-LTE 移动通信基站发射频率（1880~1900MHz、2010~2025MHz 和 2575~2595MHz），取 GB8702-2014 规定的功率密度限值的 1/5 作为评价标准，具体见表 5-4。</p> <p style="text-align: center;"><b>表 5-4 本项目移动通信基站电磁辐射环境影响评价标准</b></p> <table border="1" style="margin-left: auto; margin-right: auto;"> <thead> <tr> <th>评价项目</th> <th>评价标准</th> </tr> </thead> <tbody> <tr> <td>公众照射导出限值（在一天 24h，任意连续 6min 内）</td> <td>40<math>\mu</math>W/cm<sup>2</sup></td> </tr> <tr> <td>单个移动通信基站运行对周围环境电磁辐射场的管理限值</td> <td>8<math>\mu</math>W/cm<sup>2</sup></td> </tr> <tr> <td colspan="2" style="text-align: center;">注：1W/m<sup>2</sup>=100<math>\mu</math>W/cm<sup>2</sup></td> </tr> </tbody> </table>					评价项目	评价标准	公众照射导出限值（在一天 24h，任意连续 6min 内）	40 $\mu$ W/cm <sup>2</sup>	单个移动通信基站运行对周围环境电磁辐射场的管理限值	8 $\mu$ W/cm <sup>2</sup>	注：1W/m <sup>2</sup> =100 $\mu$ W/cm <sup>2</sup>	
评价项目	评价标准												
公众照射导出限值（在一天 24h，任意连续 6min 内）	40 $\mu$ W/cm <sup>2</sup>												
单个移动通信基站运行对周围环境电磁辐射场的管理限值	8 $\mu$ W/cm <sup>2</sup>												
注：1W/m <sup>2</sup> =100 $\mu$ W/cm <sup>2</sup>													
总量控制标准	无												

## 6 建设项目工程分析

### 6.1 工艺流程简述

#### (1) LTE 概述

LTE(Long Term Evolution)项目是 3G 的演进，增强了 3G 的空中接入技术，采用 OFDM(正交频分复用技术)和 MIMO（多天线技术）作为其无线网络演进的唯一标准。在 20MHz 频谱带宽下能够提供下行 100Mbit/s 与上行 50Mbit/s 的峰值速率，改善了小区边缘用户的性能，提高小区容量和降低系统延迟。

按照双工方式 LTE 可分为频分双工（FDD）和时分双工（TDD）两种。

#### (2) 移动通信基站组成

本项目基站建设分室内和室外两部分，TD-LTE 基站设备结构图见图 6-1。



图 6-1 TD-LTE 移动通信基站设备组成

室内部分即基站机房内，主要有基带处理单位（BBU）、光纤配线架（ODF）、配电柜、蓄电池组、空调设备等。机房有租用现有房屋、新建地面机房、楼顶室外简易机房、杆塔与机房一体的便携式机房等多种形式。机房面积为 16~25m<sup>2</sup>。

室外部分有天线支架、远端射频单元 (RRU)、馈线和收发天线 (本项目基站均采用双极化天线, 即收、发信号为一副天线)。

天线支架根据是否占地可分为落地塔和楼顶塔; 根据支架形式可分为角钢塔、拉线塔、单管塔、桅杆、美化 (隐蔽) 天线、仿生树等多种形式。

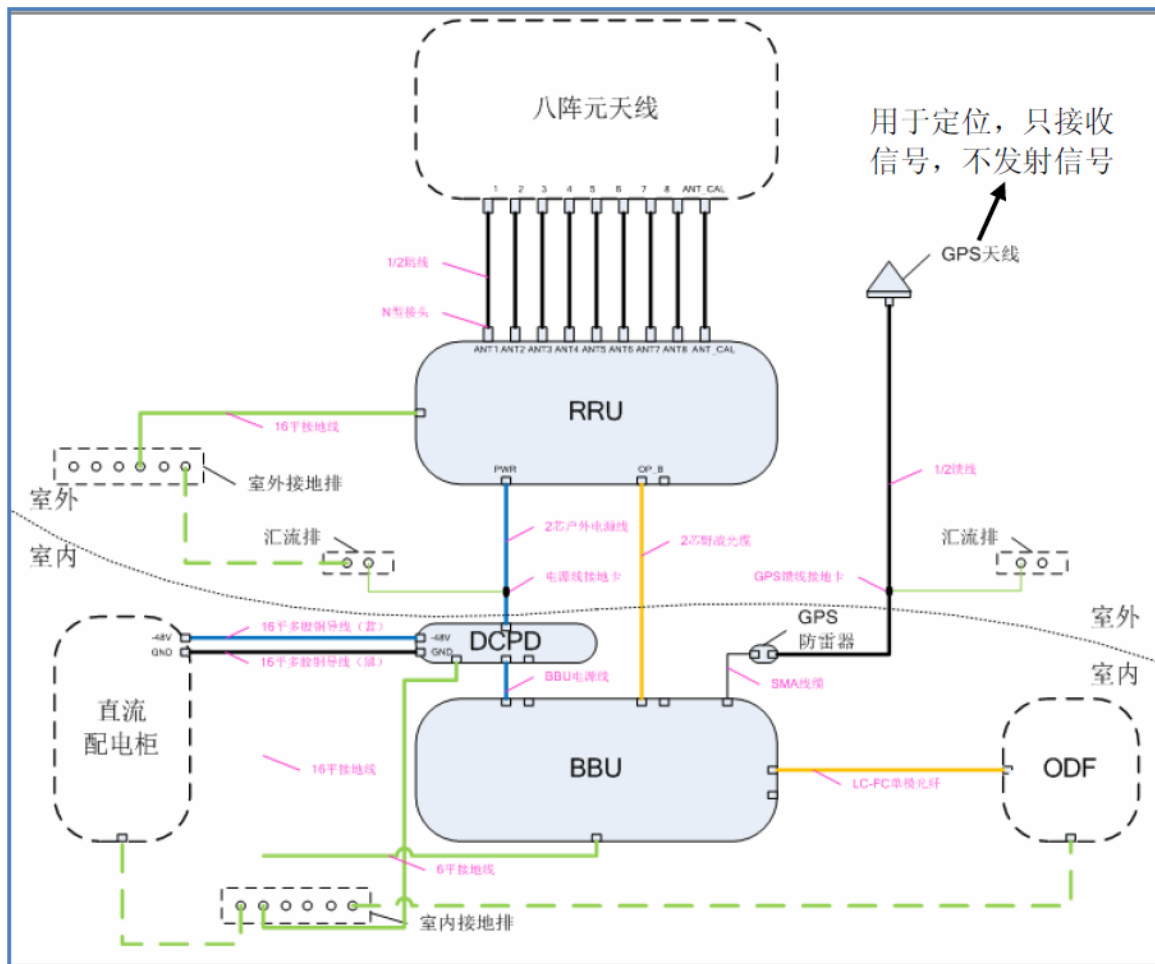
### (3) TD-LTE 移动通信基站运行工艺流程

TD-LTE 机房内的所有设备完成的是信号的内部处理、用户信息处理等数字逻辑电路运行, 各类电信号通过电路和封闭的传输线进行传输, 不向外界发射电磁波信号; 室外部分即 RRU 和天线, 机房设备与 RRU、RRU 与天线之间通过封闭的传输线传输信号, 同样不向外界发射电磁波信号。天线再通过无线连接于用户手机进行数据传输, 数据传输的承载方式, 就是通过电磁波, 因此, 本项目主要考虑基站天线发射的电磁波对周围电磁环境的影响。

### (4) 发射频率

本项目基站使用的频率为 2575~2595MHz (D 频段)、1880~1900MHz (F 频段) 和 2010~2025MHz (A 频段), 上、下行在同一频率范围内, 属微波频段。本项目基站发射频段见表 6-1。

表 6-1 本项目 TD-LTE 基站发射频段

基站类型		频段
		上行、下行频段 (MHz)
TD-LTE 基站	D 频段	2575~2595
	F 频段	1880~1900
TD-SCDMA 基站	A 频段	2010~2025

### (5) 发射功率

#### 1、D 频段单模基站

D 频段单模基站 RRU 采用华为公司生产的 RRU3172-fad 型设备, 该设备支持 D 频段 2575~2635MHz, 共计 60M 带宽, 设备额定功率为 40W\*2 (通道数)。

对于本评价 TD-LTE 基站, 只配置 2575-2595MHz 共 20M 带宽, 20M 带宽分为 1200 个子载波 (每个子载波占用 15kHz 带宽)。根据 3GPP 协议规定, 终端上行 15kHz 带宽的最大发射功率不超过 23dBm, 为了不相互干扰、不影响通话质量, 下行子载波的发射功率不超过上行终端的发射功率。根据上下行链路平衡计算出一个子载波的发射功率不超过 12dBm。

本环评 TD-LTE 基站 RRU 共包括 1200 个子载波，则 RRU 最大发射功率为  $12\text{dBm}+10\log(1200)=43\text{dBm}$  (20W)，即 RRU 最大发射功率为  $10\text{W}\times 2$  (通道数)。

### 2、F/A 频段双模基站

对于 F/A 频段基站，为现网 TD-SCDMA 基站升级为 TD-LTE 基站，同时具备 TD-SCDMA 和 TD-LTE 功能，TD-SCDMA 和 TD-LTE 共用一套 RRU 和一套天馈系统。项目现网 TD-SCDMA 基站天线和 RRU 可支持 F、A 频段，只需在现网 TD-SCDMA BBU 基础上增加 TD-LTE 主控板的相关板卡，并增加一根光纤连接至 RRU 完成双光纤链路即可。

F/A 频段基站 RRU 采用华为公司生产的 RRU3168-fa 型设备，该设备支持 F 频段 1880~1915MHz 和 A 频段 2010~2025MHz，设备额定功率为  $20\text{W}\times 8$  (通道数)。

RRU 在双模工作时，F 频段使用了 1880~1900MHz 共 20MHz 带宽，与 D 频段单模基站相同，F 频段 RRU 最大发射功率为 43dBm (20W)。A 频段单载波配置最大发射功率不超过 27dBm (0.5W)，单扇区配置载波数不超过 3 个，3 个载波由 8 个通道同时发射，即单扇区 RRU 最大发射功率为  $27\text{dBm}+10\log(3)+10\log(8)=40.8\text{dBm}$ (12W)。

因此，对于 FA 频段双模基站，F 频段 TD-LTE 制式最大输出功率 43dBm(20W)，即  $2.5\text{W}\times 8$ (通道数)；A 频段 TD-SCDMA 制式最大输出功率 40.8dBm(12W)，即  $1.5\text{W}\times 8$  (通道数)。

### 3、F 频段单模基站

F 频段单模基站 RRU 采用华为公司生产的 RRU3168-fa 型设备，设备额定功率为  $20\text{W}\times 8$  (通道数)。

F 频段单模基站使用了 1880~1900MHz 共 20MHz 带宽，与 D 频段单模基站相同，F 频段 RRU 最大发射功率为 43dBm (20W)。

表 6-2 本项目各类型基站发射功率

基站类型	建设类型		发射功率 (dBm)	天线增益 (dBi)	个数 (个)
L1	D频段单模基站		43 (20W)	15	1520
L2	TD-SCDMA 与TD-LTE共 站	A频段	40.8(12W)	15	4771
		F频段	43(20W)		
	F频段单模基站		43(20W)	15	720

## (6) 智能天线

本项目涉及的基站天线增益统计见表 6-2。

本项目基站主要采用了京信 ODV-065R15B18K(V)、ODR-065R14G17C12T、ODS-090R12NT06、ODS-090R15NT、MPQ-ODV065R12B15K、捷士通 TA182015C8-DT6、摩比 MB3G-PSA4-15DT6-Y、华为 ATD451602、AAU3240 和通宇 TYTG-202415D4T6、TYDA-2015D4T6 等型号的天线，下面列出 2 种主要天线参数见表 6-3。

表 6-3 常见基站天线参数表（60° 指向业务波束）

参数	京信 ODS-090R15NT		宇通 TYDA-2015D4T6	
	1880~1920	2500~2600	1880~1920	2500~2600
预设电子下倾角	6	6	6	6
水平半功率角	≤34	≤30	33	23
垂直半功率角	≥6.5	≥5	≥7	≥5.5
前后比, dB	≥28	≥28	≥30	≥30
波束增益, dB	≥16	≥16.5	16	18

智能天线技术的核心是自适应天线波束赋形技术，天线由多个天线单位组成，每一个天线后接一个复数加权器，最后用相加器进行合并输出，利用数字信号处理技术，选择合适的自适应算法，动态形成空间定向波束，使天线阵列方向图主瓣对准用户到达方向，旁瓣对准干扰信号到达方向，利用有用信号和干扰信号在入射方向上有差异这一空间特征，消除多址干扰、共信道干扰以及多径衰落的影响，从而到达充分利用移动用户有用信号并抵消或最大程度抑制干扰信号的目的。

波束赋形是通过调整各天线阵元的输入端口权值（幅度、相位），使智能天线各阵元可以叠加出不同的覆盖效果。波束赋形分为业务波束赋形与广播波束赋形。

智能天线的业务波束赋形是在建立具体的通话链路后形成，也就是形成跟踪波束，此时它会针对每一个用户形成一个很窄的波束，而且这些波束会紧紧地跟踪用户。由于波束很窄，能量比较集中，在相同的功率情况下，智能天线能很好地集中信号，所以发射机可以适当地减小发射功率。广播波束是在广播时隙形成，要实现对整个小区的广播，所以要求波束宽度很宽，尽量做到小区无缝隙覆盖。

通过赋形，主波束在水平面上的宽度变小，而在垂直面上的宽度不变，即垂直方向没有赋形。即赋形波束的水平面方位角在跟踪用户，而垂直面下倾角不变，可以看

成二维空间的自动跟踪，而不是立体自动跟踪。

根据对智能天线形成的赋形波束的分析，可知，智能天线在业务波束赋形下形成的主瓣方向具有较大增益，而其它副瓣方向增益较小的形式。这里每个振元都有其方向图，是一个独立的发射电磁波的天线，理想的状况是，通过某种调整，所有振元的方向图重合，这样，智能天线形成的赋形增益倍数是振元的个数（即各振元辐射的电磁波最大程度的叠加）。由于智能天线实际的电磁辐射水平不会大于其振元电磁辐射理想情况的叠加，保守考虑，本次评价以智能天线最大的赋形增益来计算。而在业务波束中，通常与法线夹角为  $0^\circ$  方向的波束具有最大的赋形增益和最窄的波瓣宽度。

### (7) 天线倾角

天线倾角包括天线预设倾角和机械倾角。天线安装时，可根据不同的小区覆盖要求，通过调整机械倾角调整天线倾角。本项目机械倾角在  $1^\circ \sim 18^\circ$  之间。

### (8) 系统损耗

对于 TD-LTE 基站，传输路径为基站 BBU → 光纤 → RRU → 1/2" 馈线 → 天线面板。天馈系统主要使用的是光纤和 1/2" 馈线，基带单元 (BBU) 和远端射频单元 (RRU) 分离，二者通过光纤相连，经基站 RRU 再通过馈线及室外功率放大器 (TMB) 将信号经过天馈系统到达基站天线。光纤传输的过程中无损耗衰减，1/2" 馈线损耗为 10dB/100m，馈线长度 5~10m；接头损耗 0.5dB/个。本项目天线取 1/2" 馈线长为 5m，接头为 2 个，由此本项目 TD-LTE 基站综合损耗为 1.5dB。

## 6.2 施工组织

本项目共计 4771 座基站是在现有 TD-SCDMA 基站基础上新增 BBU 板卡，进行升级的，有 2240 座基站是利用现有或新建机房及塔桅新增 BBU、RRU 及天馈系统。新建机房、塔桅、安装设备及最后调试运行的流程见图 6-2。



图 6-2 移动通信基站建设流程图

### 6.3 主要污染因素

#### (1) 施工期

移动通信基站是分散建设在不同的区域，因此每个基站的施工期和工程量均较小。对于楼顶基站，一般都建设在建筑物的楼顶，机房多选用已有建筑或板房，借用建筑物的高度，天线支架一般采用抱杆、拉线塔和美化天线等，只需要安装好，因此工程量较少，施工期环境影响主要材料的运输与搬运、塔桅施工及天馈安装等产生的噪声影响。对于落地基站，机房和塔桅的建设将占用土地，且塔基开挖将产生局部水土流失问题，但塔基或机房的占地面积较小，且开挖的弃土可在机房占地范围内回填。

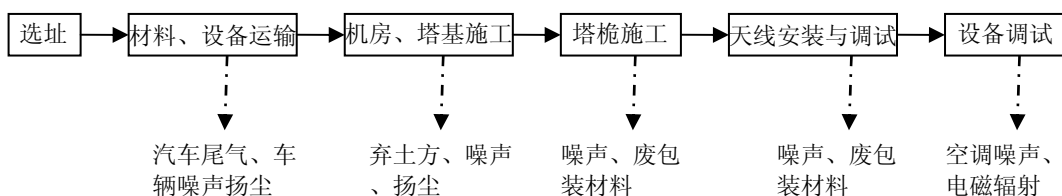
因基站施工量较少、施工期较短，施工人员一般不在施工场所设置临时生活区，施工单位在施工区设置简易厕所和垃圾桶，施工人员的生活垃圾和生活废水可忽略。

综上所述，移动通信基站站点较分散，建设施工期短，施工工程量小，施工期对环境的影响很小，在可接受范围内。

#### (2) 运行期

移动通信基站的运行控制采用的是无人值守，远程控制的方式。故基站运行期主要的污染因子是机房空调噪声、天线发射的电磁波及机房内报废的蓄电池。

## 7 项目主要污染物产生及预计排放情况

内容 类型	排放源（编号）		污染物 名称	处理前产生浓度及产 生量（单位）	排放浓度及排放量 （单位）
	施工期	施工期			
大气污染物	施工期	施工人员	扬尘	施工实际产生	增湿抑尘
	运行期	无	无	—	—
水污染物	施工期	施工人员	生活污水	生活污水：4m <sup>3</sup> /d BOD <sub>5</sub> ：100~150 mg/L COD <sub>cr</sub> ：250~300 mg/L SS：200~250mg/L	经简易化粪池充分 停留后，委托环卫 部门清运
			泥浆 废水	施工实际产生	汇集入沉淀池充分 停留后，上清水回 用，淤泥妥善堆放
	运行期	无	无	—	—
固体废物	施工期	施工人员	生活垃圾	1.25kg/d·人	委托环卫部门清运
			建筑垃圾	施工实际产生	
运行期	无	无	—	—	
噪声	施工期	主要来自材料运输、搬运、安装及塔基开挖、混凝土搅拌等。工程量小， 工期短，噪声影响较小。			
	运行期	主要来自机房空调设备，一般只有在机房内温度较高时才运行。			
其他	特征污染物为天线发射的电磁波，详见电磁专项评价				
<p><b>生态环境影响分析</b></p> <p>本项目中，需要自建机房的基站主要位于乡村和山区。在山地和丘陵地区建设施工应注意生态环境的保护，机房及塔桅建设将破坏原有的植被，平均每座机房需占地20m<sup>2</sup>。机房及塔基施工时，开挖的表层土壤应分开堆放，待机房及塔桅建成后应将表层土壤覆盖到机房及塔桅周围，在施工结束后，除机房及塔桅永久占地外，其余均应进行植被恢复。</p> <p>在风景名胜区等生态敏感区建设基站时，基站及塔桅建设将产生景观影响。建设单位在该类区域建设基站时应选择仿生树等美化天线，减少对景观影响。</p> <p>生态功能符合性分析：本项目共 7011 座基站位于温州市各区县，涉及各类生态功能区。根据移动通信基站项目特点，本项目的影响范围较小，且不属于高污染工业项目，因此，本项目不会对所在生态功能区产生影响，符合生态功能区划。</p>					



## 8 环境影响评价

### 8.1 施工期环境影响评价

本项目共包括 7011 座 TD-LTE 基站，共三类建设模式，第一类是共享现有移动通信基站机房及塔桅建设，第二类是在现有 TD-SCDMA 基站基础上升级而成，第三类是需要新建机房、塔桅及天馈系统。因前两种建设模式的环境影响很小，可忽略，故主要分析第三类建设模式的施工期环境影响，内容如下：

#### (1) 大气环境影响分析

本项目拟建基站站点分散，施工过程中，粉尘或扬尘的产生量少，且污染源较分散，施工期较短，因此不需采用治理措施，直接排放，对大气环境影响很小。

#### (2) 噪声环境影响分析

本项目施工期较短，通过合理安排施工时间，避开基站周围居留人群的休息、学习时间，项目施工期噪声对环境的影响在可接受范围内。

#### (3) 固体废物环境影响分析

基站设备拆开时有少量包装废物，纳入城市生活垃圾统一收集处置系统。对于有土石方开挖的基站，剩余土石方在塔基占地范围内回填。施工人员一般不住在施工场地，施工活动不在现场产生生活垃圾。

#### (4) 生态环境影响分析

本项目对于乡村和山区基站的施工，可能造成植被砍伐、地表破坏等生态环境影响，通过合理的施工工艺，降低对地表的破坏面积、降低砍伐量、做好施工现场废弃物（包装材料、建筑垃圾等）的回收处置工作，将施工期对生态环境的影响降低到最小程度。

拟建基站站址分散，施工工艺简单，施工面积较小，不会造成较大的植被破坏和水土流失，不会对当地的动植物生存环境造成较大影响，项目施工期对生态环境的影响较小。

### 8.2 营运期环境影响评价

移动通信基站运行期的环境影响主要是机房空调设备产生的噪声、基站天线发射的电磁波、基站天线的景观影响和机房内报废蓄电池。此外，基站运行期不产生废气、废水和生态影响。

#### (1) 声环境预测评价

移动通信基站运行期的噪声环境影响涉及基站机房内基站设备散热风扇、机房降

温空调设备（一般民用空调）噪声，噪声较小。一般空调设备的噪声源强统计表见表 8-1。

表 8-1 基站机房设备噪声源强统计表

空调功率	噪声值 (dB (A))	
	室内机	室外机
2P	30~43	45~50
3P	33~45	40~50

根据《环境影响评价技术导则 声环境》(HJ2.4-2009)，本项目室外空调机为点声源，且为几何发散衰减，点声源随距离传播衰减按下式计算：

$$L_A=L_0-20Lg(r/r_0) \quad (\text{式 } 8-1)$$

式中： $L_A$ ——预测点位置(r)处的 A 声级，dB (A)；

$L_0$ ——参考位置 ( $r_0$ ) 处的 A 声级，dB (A)；

$r$  ——预测点距声源距离，m；

$r_0$ ——参考位置距声源距离，m。

本项目机房空调正常运行时，按空调室外机最大噪声源强 50dB 计算，得到不同距离处的噪声预测值见表 8-2。

表 8-2 距空调外机不同距离的噪声预测值

距离, m	噪声预测值, dB(A)	备注
1	50	《工业企业厂界环境噪声排放标准》 (GB12348-2008), 1 类: 昼间: 55 夜间: 45 2 类: 昼间: 60 夜间: 50
2	44	
3	40.5	
4	38	
5	36	
10	30	

通过表 8-2 预测可知，在距离空调室外机 1m 处，噪声预测值为 50dB (A)；在距离机房室外机 2m 处，噪声预测值为 44dB(A)。即在距离机房室外机 2m 以外区域，本项目机房排放的噪声低于《工业企业厂界环境噪声排放标准》(GB12348-2008) 中规定的最严格的 1 类标准限值。

## (2) 景观影响分析

基站天线绝大部分架设在建筑屋楼顶和铁塔上，若架设时不考虑景观影响，则对城市景观、风景名胜区景观等将带来一定影响。因此，为了美化城市的景观，支持“生

态城市”的建设，同时不影响城市居民的视觉环境，使基站不会对注重“绿色环保”的居民带来一种不安全感，温州移动应取得管理单位同意，应充分结合周围具体的环境景观考虑基站天线的架设方式，采取“美化天线”（也称作“伪装天线”），即在不增大传播损耗的情况下，通过各种手段对天线的外表进行伪装、修饰来达到美化的目的，尽可能与当地建筑物或自然景观和相协调，减少对视觉的强烈冲击，使其与周围环境和谐统一。

### **（3）危废环境影响分析**

每座基站配备有备用电源，选用免维护密封的通信用阀控式密封铅酸蓄电池，蓄电池正常使用时保持气密和液密状态。在使用寿命期间，正常使用情况下无需补加电解液，不会散发硫酸雾，不产生废水和废气。在日常维护中，应定期检查电池有无松动、破损或腐蚀现象，定期对蓄电池进行维护性放电，延长其使用寿命，对于容量不能满足额定需要的蓄电池应及时进行更换。

废旧铅酸蓄电池属于危险废物，应该按照有关危险废物的管理法规、标准进行管理。从资源利用和经济效益方面考虑，废旧蓄电池应尽可能回收利用。

根据《通信用铅酸蓄电池的回收处理要求》（GB/T 22424-2008）中第六款规定：建立回收机制 鼓励各铅酸蓄电池使用单位、生产企业建立全国范围的铅酸蓄电池回收网络，收集、存储并送达有资质的铅酸蓄电池回收处理机构。《废铅酸蓄电池处理污染控制技术规范》（HJ519—2009）中第 4.2.2 款规定：鼓励铅酸蓄电池生产单位利用其销售渠道，推进生产者责任延伸，对废铅酸蓄电池统一集中回收、暂存后送有资质的铅回收企业进行处置。

回收的铅酸蓄电池在整体运送到具有资质的回收机构前，不允许以解剖、破解、拆解等方式处置。收集运输等环节必须有完善的文字记录。

在本项目建设前，建设单位已与浙江超日再生资源有限公司签署了报废蓄电池回收协议协议，合同中明确了蓄电池报废更新的责任归属，由具有相应许可资质的企业对废旧蓄电池进行回收利用，符合《废铅酸蓄电池处理污染控制技术规范》（HJ519—2009）中相关规定。

#### **8.2.4 电磁环境预测评价**

（见电磁环境影响专项评价）

### 8.3 环境风险评价

移动通信基站采用备用蓄电池，如日常管理不当，有一定环境风险。温州移动有严格的蓄电池管理规定，并与浙江超日再生资源有限公司签订了报废蓄电池回收协议。报废的蓄电池由处置单位统一收集处理。由此，基站机房蓄电池的环境风险可以消除。

同时，移动通信基站的信号产生、调制、放大等一系列过程都处于系统受控状态。移动交换中心一直实时监控各基站的运行情况。一旦出现事故，系统将会自动报警，并在短时间内得到处理。同时，发射机内部前向、反向功率探测器实时监控发射机信号电平，在信号功率异常增大时，自动关闭发射机，并发信号报警。因此，当基站发射功率异常增大时，系统将自动报警并关闭发射机。

故移动通信基站项目不存在环境风险。

## 9 建设项目拟采取的防治措施及预期治理效果

类型 内容	排放源 (编号)		污染物名称	防治措施	预期治理效果
大气污染物	施工期		施工扬尘	增湿作业 施工管理	每日增湿作业 5 次以上, 减少 70% 施工扬尘
	运行期		无	——	——
水污染物	施工期		泥浆废水	沉淀池充分停留	上清水回用, 淤泥妥善堆放
			生活污水	简易化粪池充分停留	委托环卫部门清运
	运行期		无	——	——
固体废物	施工期	施工人员	生活垃圾 建筑垃圾	集中堆放, 定期委托当地环卫清洁单位清运	城市垃圾填埋场处理
	运行期		无	——	
噪声防治措施	施工期	主要来自材料运输、搬运、安装及塔基开挖、混凝土搅拌等。工程量小, 工期短, 噪声影响较小。			
	运行期	空调外机 2m 以外区域噪声低于《工业企业厂界环境噪声排放标准》(GB12348-2008) 中规定的最严格的 1 类标准限值。			
其他	特征污染物为天线发射的电磁波, 详见电磁专项评价				
<p>生态保护措施及预期效果</p> <p>施工结束后, 应采取必要措施, 对塔基施工基面遗留的废弃碎石等进行清理。对硬化地面进行翻松, 以便植被的恢复。</p>					
<p>环保投资估算</p> <p>本项目环保投资主要由天线美化、植被恢复、废旧电池委托处置以及宣传、教育、培训等内容组成, 共约 8413 万元, 约占工程总投资的 2%。</p>					

## 10 电磁环境影响专项评价

### 10.1 评价范围

在《移动通信基站电磁辐射环境监测方法（试行）》（环发〔2007〕114号）第5.3款中提出：监测点位一般布设在以发射天线为中心半径50m的范围内可能受到影响的保护目标。

根据《浙江省移动通信网络建设项目环境保护管理办法（试行）》（浙环发〔2010〕56号）规定，根据移动通信基站实际环境影响的程度，评价重点区域为以发射天线地面投影为中心半径50m范围。

故根据上述规定和移动通信基站的特点，确定评价范围为以天线地面投影为中心半径50m范围。

### 10.2 电磁环境现状评价

本次评价基站大部分利用现有移动通信基站的杆塔架设，故利用现有基站的监测数据分析本项目建设前的电磁环境背景水平。本次评价选用2014年前温州地区已建基站的监测数据，类比分析本项目建设前的电磁环境背景水平，监测统计结果见表10-1。

表 10-1 温州 2014 年前已建基站周围电磁环境现状监测结果汇总表

县市区	各个测量区间的监测点位统计（单位： $\mu\text{W}/\text{cm}^2$ ）						合计
	$\leq 1$	1~2	2~4	4~6	6~8	$> 8$	
鹿城区	1663	40	31	7	0	0	1741
瓯海区（含生态园）	1012	30	14	8	3	0	1067
龙湾区（含开发区）	1113	38	23	6	3	0	1183
乐清市	1102	13	8	3	0	0	1126
瑞安市	1584	43	20	2	1	0	1650
平阳县	809	16	6	1	0	0	832
苍南县	1210	20	8	5	1	0	1244
文成县	353	6	5	1	0	0	365
泰顺县	154	0	2	1	0	0	157
永嘉县	953	30	18	7	3	0	1011
洞头区	130	3	2	0	0	0	135
点位数合计	10083	239	137	41	11	0	10511
占比	95.9%	2.3%	1.3%	0.4%	0.1%	0.0%	100.0%

由表 10-1 可知，本项目建设前，对温州市 11 个下辖区县内已运行基站的监测结果表明，基站周围 10511 个监测点位中环境功率密度小于  $1\mu\text{W}/\text{cm}^2$  的点位占总数的 95.9%，全部监测点位都符合《电磁环境控制限值》（GB8702-2014）中公众照射导出限值（ $40\mu\text{W}/\text{cm}^2$ ）要求，基站拟建址环境质量现状较好。

### 10.3 电磁环境预测评价

本次评价采用理论计算与类比监测的评价方法预测本项目基站建成运行后对周围的电磁环境影响。

#### 10.3.1 理论计算分析

##### 10.3.1.1 远近场划分

一般情况下，电磁辐射场根据感应场和辐射场的不同而区分为远区场（感应场）和近区场（辐射场）。由于远场和近场的划分相对复杂，具体根据不同的工作环境和测量目的进行划分，对于电尺寸较小的天线（电尺寸=物理尺寸÷工作波长），即天线尺寸小于波长或与波长相当，本次评价以  $l=10\lambda$  为远近场分界距离， $\lambda$  为工作波长。

以场源为中心，小于  $l$  范围内的区域，通常称为近区场；以场源为中心，大于  $l$  的空间范围称为远区场。对于 TD-LTE 移动通信基站采用的频率约为 2000MHz，波长约为 0.15m，其近区场和远区场分界距离约为 1.5m，可以近似认为距离天线正对 1.5m 以内为近区场，距离天线正对 1.5m 以外为远区场。

射频电磁场近场的分布十分复杂，其电场强度和磁场强度没有相应的数学关系，没有相应的理论计算公式，一般以实际测量为准。

而评价关注的环境保护目标大多在基站天线的 1.5m 以外，属于远场区，可采用《电磁辐射监测仪器和方法》（HJ/T10.2-1996）中规定的计算公式进行计算。

##### 10.3.1.2 计算模式

(1) 远场轴向功率密度 ( $P_d$ ):

$$P_d = \frac{PG}{4\pi r^2} = \frac{P_{ERP}}{4\pi r^2} \quad (\text{W}/\text{m}^2) \quad \dots\dots\dots \quad (\text{式 } 10-1)$$

式中：P——天线辐射功率（W）；

G——天线增益（倍数）；

r——测量位置与天线轴向距离（m）；

$P_{ERP}$ ——天线口端等效辐射功率（W）；

$P_d$ ——功率密度（ $\text{W}/\text{m}^2$ ）。

## (2) 远场非轴向功率密度计算模式

根据天线原理和电磁场理论，式 10-1 是天线轴向场强计算模式，在考虑天线方向性因子后可应用于远场非轴向场。

### 10.3.1.3 理论计算预测分析

#### (1) 发射功率

本次评价各类型基站的发射功率见表6-2。

#### (2) 天线增益和方向性函数

本次评价各类型基站的天线增益见表6-3。

##### a) D频段（2575~2595MHz）天线

对于D频段（2575-2595MHz）天线，1.5m以外为远场，天线方向图如图10-1所示（蓝色：水平方向图；红色：垂直方向图）。



图10-1 60° 指向业务波束方向性图（D频段）

D频段天线垂直面上主要角度上方向性函数  $f(\theta)$  取值见表10-2。

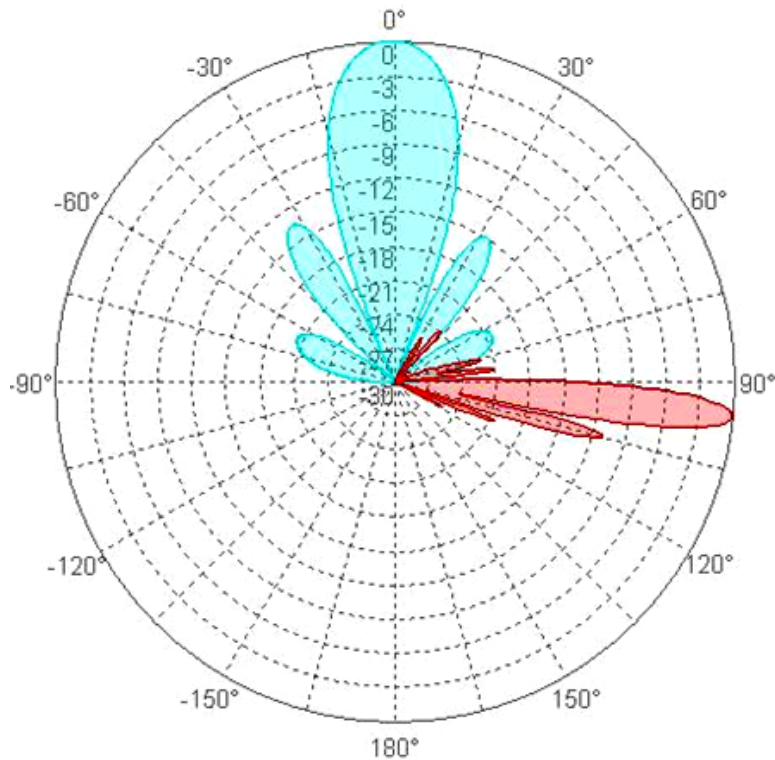

表10-2 D频段天线主要角度的方向性函数取值

与天线主瓣法线夹角(°)	方向性函数 $f(\theta)$ 取值 (dB)	相对天线轴向增益, dB
-5 (主瓣上方)	-6	9
-4 (主瓣上方)	-3	12
0	0	15
4 (主瓣下方)	-3	12
8 (下方, 第一旁瓣下方)	-11	4
15 (下方, 第二旁瓣)	-21	-6

注：上表角度参照面为天线轴向所在铅垂面。

因本项目基站尚未建设，天线方位角未确定，故按水平主射方向，不同的天线垂直面分区域评价。

主射方向：从D频段天线垂直面方向图可以看出，电磁能量主要集中在与天线轴向夹角4度的范围内，评价将此区域称为“主射方向”，主要范围内均取天线增益15dBi。从与天线轴向下方4度开始至8度，天线轴向上方4度至5度，保守取天线增益12dBi。

非主射范围：8度至15度天线旁瓣较多，天线方向性函数值总小于第一旁瓣天线方向性函数值，评价将此范围称为“非主射范围”，非主射范围统一以第一旁瓣方向性函数值4dB进行模式分析。

天线下方：与天线轴向夹角大于15度的区域电磁能量明显降低，基本处于天线下方，天线下方是公众十分关注的位置，评价将与天线轴向夹角大于15度的区域称为“天线下方”，天线下方区域方向性函数值统一按-6dB进行计算。

b) F/A频段（1880-1900、2010-2025MHz）天线

对于F/A频段天线，天线方向图见图10-2所示（蓝色：水平方向图；红色：垂直方向图）。

F/A频段天线垂直面上主要角度上方向性函数  $f(\theta)$  取值见表10-3。

表10-3 F/A频段天线主要角度的方向性函数取值

角度(°)	方向性函数 $f(\theta)$ 取值 (dB)	相对天线轴向增益, dB
-5 (主瓣上方)	-6	9
-4 (主瓣上方)	-3	12
0	0	15
4 (主瓣下方)	-3	12
10(下方, 第一旁瓣下方)	-12	3
20 (下方, 第二旁瓣)	-15	0

注：上表角度参照面为与天线轴向所在铅垂面。

因本项目基站尚未建设，天线方位角未确定，故按水平主射方向，不同的天线垂直面分区域评价。



图10-2 60°指向业务波束方向性图 (F/A频段)

主射方向：从F/A频段天线垂直面方向图可以看出，电磁能量主要集中在与天线轴向夹角4度的范围内，评价将此区域称为“主射方向”，主要范围内均取天线增益15dBi。从与天线轴向下4度开始至10度，天线轴向上方4度至5度，保守取天线增益12dBi。

非主射范围：从与天线轴向10度开始至20度，天线旁瓣较多，天线方向性函数值总小于第一旁瓣天线方向性函数值，评价将此范围称为“非主射范围”，非主射范围统一以第一旁瓣方向性函数值3dB进行模式分析。

天线下方：与天线轴向夹角大于20度的区域电磁能量明显降低，基本处于天线下方，天线下方是公众十分关注的位置，评价将与天线轴向夹角大于20度的区域称为“天线下方”，天线下方区域统一以第二旁瓣方向性函数值0dB进行计算。

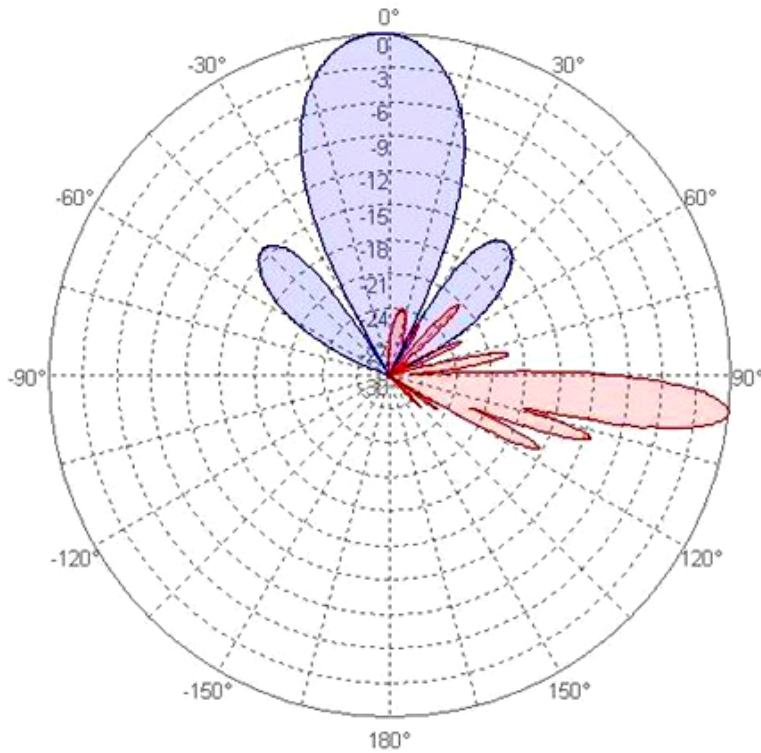
### (3) 系统损耗

本项目移动通信基站的系统损耗为1.5dB。

### (4) 计算参数

综上各参数取值分析，移动通信基站模式分析涉及的发射功率、天线增益与方向性函数值、系统损耗等，按照基站配置不同，参数取值如表10-4。

表10-4 各类型基站计算参数一览表

基站类型	发射功率 (dBm)	天线		系统损耗 (dB)
		垂直方向夹角 (°)	方向性函数取值 (dBi)	
L1	43	<-5	9	1.5
		-5~-4	12	
		-4~-4	15	
		4~8	12	
		8~15	4	
		>15	-6	
L2	40.8 (TD-SCDMA)	<-5	9	1.5
		-5~-4	12	
		-4~-4	15	
	43(TD-LTE)	4~10	12	
		10~20	3	
		>20	0	

### 10.3.1.4 计算结果

由天线的垂直方向性图和水平方向性图可知，当敏感建筑物位于天线水平主瓣方向上，且在一定水平距离之内，建筑物高度与天线高度相近时在建筑物表面容易产生高场强区，其架设模式见图10-3。计算参数按表10-4进行预测，得到不同水平距离(HD)时的敏感建筑物上距天线不同垂直高度上的功率密度贡献值，L1型基站计算结果见表10-5和10-6，L2型基站计算结果见表10-7和10-8。



图 10-3 天线水平主瓣方向上有敏感建筑物时的架设情景

表10-5 L1型基站垂直方向上的电场功率密度贡献值预测结果

与天线 水平距 离, m	与天线 垂直距 离, m	增 益 dB	功率密度 贡献值 $P_d(\mu w/cm^2)$	与天线 水平距 离, m	与天线 垂直距 离, m	增 益 dB	功率密度 贡献值 $P_d(\mu w/cm^2)$
20	0	9	2.24	30	0	9	0.99
<b>20</b>	<b>3</b>	<b>15</b>	<b>8.71</b>	30	3	15	3.92
20	6	4	0.65	30	6	12	1.91
20	9	-6	0.06	30	9	4	0.29
20	12	-6	0.05	30	12	-6	0.03
20	15	-6	0.05	30	15	-6	0.03
20	18	-6	0.04	30	18	-6	0.02
20	21	-6	0.03	30	21	-6	0.02
20	24	-6	0.03	30	24	-6	0.02
20	27	-6	0.03	30	27	-6	0.02
20	30	-6	0.02	30	30	-6	0.02
20	33	-6	0.02	30	33	-6	0.01
20	36	-6	0.02	30	36	-6	0.01
20	39	-6	0.01	30	39	-6	0.01
20	42	-6	0.01	30	42	-6	0.01
20	45	-6	0.01	30	45	-6	0.01
25	0	9	1.43	35	0	9	0.73
25	3	15	5.62	35	3	15	2.89
25	6	12	2.70	35	6	15	2.83
25	9	4	0.40	35	9	4	0.22
25	12	-6	0.04	35	12	4	0.21
25	15	-6	0.03	35	15	-6	0.02
25	18	-6	0.03	35	18	-6	0.02
25	21	-6	0.03	35	21	-6	0.02
25	24	-6	0.02	35	24	-6	0.02
25	27	-6	0.02	35	27	-6	0.01
25	30	-6	0.02	35	30	-6	0.01
25	33	-6	0.02	35	33	-6	0.01
25	36	-6	0.01	35	36	-6	0.01
25	39	-6	0.01	35	39	-6	0.01
25	42	-6	0.01	35	42	-6	0.01
25	45	-6	0.01	35	45	-6	0.01

10-6 L1型基站水平方向上的电场功率密度贡献值预测结果

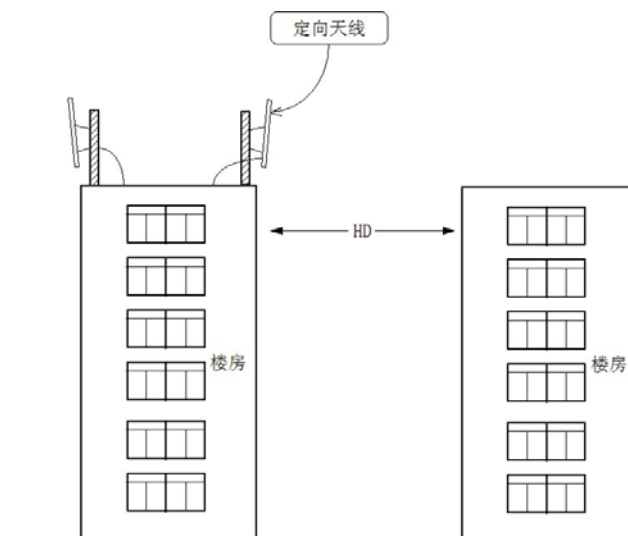
与天线 水平距 离, m	与天线 垂直距 离, m	增 益 dB	功率密度 贡献值 $P_d(\mu w/cm^2)$	与天线 水平距 离, m	与天线 垂直距 离, m	增 益 dB	功率密度 贡献值 $P_d(\mu w/cm^2)$
0	10	-6	0.28	0	20	-6	0.07
5	10	-6	0.23	5	20	-6	0.07
10	10	-6	0.14	10	20	-6	0.06
15	10	-6	0.09	15	20	-6	0.05
20	10	-6	0.06	20	20	-6	0.04
25	10	-6	0.04	25	20	-6	0.03
30	10	4	0.28	30	20	-6	0.02
35	10	4	0.21	35	20	-6	0.02
40	10	4	0.17	40	20	-6	0.01
45	10	12	0.84	45	20	-6	0.01
50	10	12	0.69	50	20	-6	0.01
60	10	15	0.96	60	20	4	0.07
70	10	15	0.71	70	20	4	0.05
80	10	15	0.55	80	20	4	0.04
90	10	15	0.43	90	20	12	0.21
100	10	15	0.35	100	20	12	0.17
0	15	-6	0.13	0	30	-6	0.03
5	15	-6	0.11	5	30	-6	0.03
10	15	-6	0.09	10	30	-6	0.03
15	15	-6	0.06	15	30	-6	0.03
20	15	-6	0.05	20	30	-6	0.02
25	15	-6	0.03	25	30	-6	0.02
30	15	-6	0.03	30	30	-6	0.02
35	15	-6	0.02	35	30	-6	0.01
40	15	4	0.16	40	30	-6	0.01
45	15	4	0.13	45	30	-6	0.01
50	15	4	0.10	50	30	-6	0.01
60	15	4	0.07	60	30	-6	0.01
70	15	12	0.35	70	30	-6	0.00
80	15	12	0.27	80	30	4	0.04
90	15	15	0.43	90	30	4	0.03
100	15	15	0.35	100	30	4	0.03

表10-7 L2型基站垂直方向上的电场功率密度贡献值预测结果

与天线 水平距 离, m	与天线 垂直距 离, m	增 益 dB	功率密度 贡献值 $P_d(\mu w/cm^2)$	与天线 水平距 离, m	与天线 垂直距 离, m	增 益 dB	功率密度 贡献值 $P_d(\mu w/cm^2)$
20	0	9	3.58	30	0	9	1.59
<b>20</b>	<b>3</b>	<b>15</b>	<b>13.94</b>	30	3	15	6.27
20	6	3	0.83	30	6	12	3.05
20	9	3	0.75	30	9	4	0.37
20	12	0	0.33	30	12	0	0.34
20	15	0	0.29	30	15	0	0.16
20	18	0	0.25	30	18	0	0.15
20	21	0	0.21	30	21	0	0.13
20	24	0	0.18	30	24	0	0.12
20	27	0	0.16	30	27	0	0.11
20	30	0	0.14	30	30	0	0.10
20	33	0	0.12	30	33	0	0.09
20	36	0	0.11	30	36	0	0.08
20	39	0	0.09	30	39	0	0.07
20	42	0	0.08	30	42	0	0.07
20	45	0	0.07	30	45	0	0.06
25	0	9	2.29	35	0	9	1.17
<b>25</b>	<b>3</b>	<b>15</b>	<b>8.99</b>	35	3	15	4.62
25	6	12	4.32	35	6	15	4.52
25	9	3	0.51	35	9	4	2.19
25	12	3	0.47	35	12	4	0.26
25	15	0	0.21	35	15	0	0.25
25	18	0	0.19	35	18	0	0.12
25	21	0	0.17	35	21	0	0.11
25	24	0	0.15	35	24	0	0.10
25	27	0	0.13	35	27	0	0.09
25	30	0	0.12	35	30	0	0.08
25	33	0	0.11	35	33	0	0.08
25	36	0	0.09	35	36	0	0.07
25	39	0	0.08	35	39	0	0.07
25	42	0	0.08	35	42	0	0.06
25	45	0	0.07	35	45	0	0.06

10-8 L2型基站水平方向上的电场功率密度贡献值预测结果

与天线水平距离, m	与天线垂直距离, m	增益 dB	功率密度贡献值 $P_d(\mu w/cm^2)$	与天线水平距离, m	与天线垂直距离, m	增益 dB	功率密度贡献值 $P_d(\mu w/cm^2)$
0	10	0	1.80	0	20	0	0.45
5	10	0	1.44	5	20	0	0.42
10	10	0	0.90	10	20	0	0.36
15	10	0	0.55	15	20	0	0.29
20	10	0	0.36	20	20	0	0.23
25	10	3	0.50	25	20	0	0.18
30	10	3	0.36	30	20	0	0.14
35	10	12	2.16	35	20	0	0.11
40	10	12	1.68	40	20	0	0.09
45	10	12	1.34	45	20	3	0.15
50	10	12	1.10	50	20	3	0.12
60	10	15	1.54	60	20	3	0.09
70	10	15	1.14	70	20	12	0.54
80	10	15	0.88	80	20	12	0.42
90	10	15	0.70	90	20	12	0.34
100	10	15	0.56	100	20	12	0.27
0	15	0	0.80	0	30	0	0.20
5	15	0	0.72	5	30	0	0.19
10	15	0	0.55	10	30	0	0.18
15	15	0	0.40	15	30	0	0.16
20	15	0	0.29	20	30	0	0.14
25	15	0	0.21	25	30	0	0.12
30	15	0	0.16	30	30	0	0.10
35	15	3	0.25	35	30	0	0.08
40	15	3	0.20	40	30	0	0.07
45	15	3	0.16	45	30	0	0.06
50	15	3	0.13	50	30	0	0.05
60	15	12	0.75	60	30	0	0.04
70	15	12	0.56	70	30	3	0.06
80	15	12	0.43	80	30	3	0.05
90	15	15	0.68	90	30	3	0.04
100	15	15	0.56	100	30	3	0.03

### 10.3.1.5 电磁环境预测结论

(1) 当天线高于周围建筑 10m 以上时, L1 型和 L2 型基站对周围建筑物附近的功率密度贡献值能低于本项目移动通信基站管理限值  $8\mu w/cm^2$ ;

(2) 当天线周围建筑高于天线或天线与建筑高度差在 10m 以内时, L1 型基站天线与建筑水平距离需大于 25m, L2 型基站天线与建筑水平距离需大于 30m, 基站对周围建筑物附近的功率密度贡献值能低于本项目移动通信基站管理限值  $8\mu w/cm^2$ ;

(3) 由天线方向性图及预测结果可知, 在天线正下方, 基站发射产生的功率密度贡献值远低于本项目移动通信基站管理限值  $8\mu\text{w}/\text{cm}^2$ 。

### 10.3.2 类比分析

为了解单座基站的电磁辐射场在周围环境的分布规律, 评价单位选取余姚江南新城基站和余姚谭家岭东路基站进行类比测量分析。

类比基站与本项目的可比性分析见表 10-9。

表 10-9 本项目与类比项目对照表

	类比项目	本项目
网络制式	GSM900、TD-SCDMA、TD-LTE_F、TD-LTE_D 网络	TD-SCDMA、TD-LTE_F、TD-LTE_D 网络
RRU 型号	诺西公司的 TDRU3168-fa、FZHM	华为公司的 RRU3172-fad、RRU3168-fa
最大发射功率	20W	20W
天线增益	16dBi、13.5dBi	15dBi

由表 10-9 的类比情况可知, 选取的类比基站与本项目的基站具有一定的可比性, 故可用选取的类比基站对周围环境的辐射影响来说明本项目建成运行后对周围环境的辐射影响。

#### (1) GSM900\TD-SCDMA\TD-LTE\_F\TD-LTE\_D 共站类比分析

余姚江南新城基站位于余姚市大黄桥南路 205 号楼顶, 该基站有中国移动 GSM900\TD-SCDMA\TD-LTE\_F\TD-LTE\_D 发射设备, RRU 型号分别为诺西生产的 FXDA、TDRU3168-fa、TDRU3168-fa、FZHM, 最大发射功率为 20W。TD-SCDMA 和 TD-LTE\_F 共享天馈系统, 其天线型号为 TYDA-202616D4T6(F), 天线增益 13.5dBi, 天线挂高 23m, 天线下倾角  $6^\circ$ ; TD-LTE\_D 频段天线型号为 TYDA-202616D4T6(D), 天线增益 16dBi, 天线挂高 21m, 天线下倾角  $10^\circ$ 。监测时间 2015 年 5 月 13 日, 监测点位示意图见图 10-4, 监测结果见表 10-10。



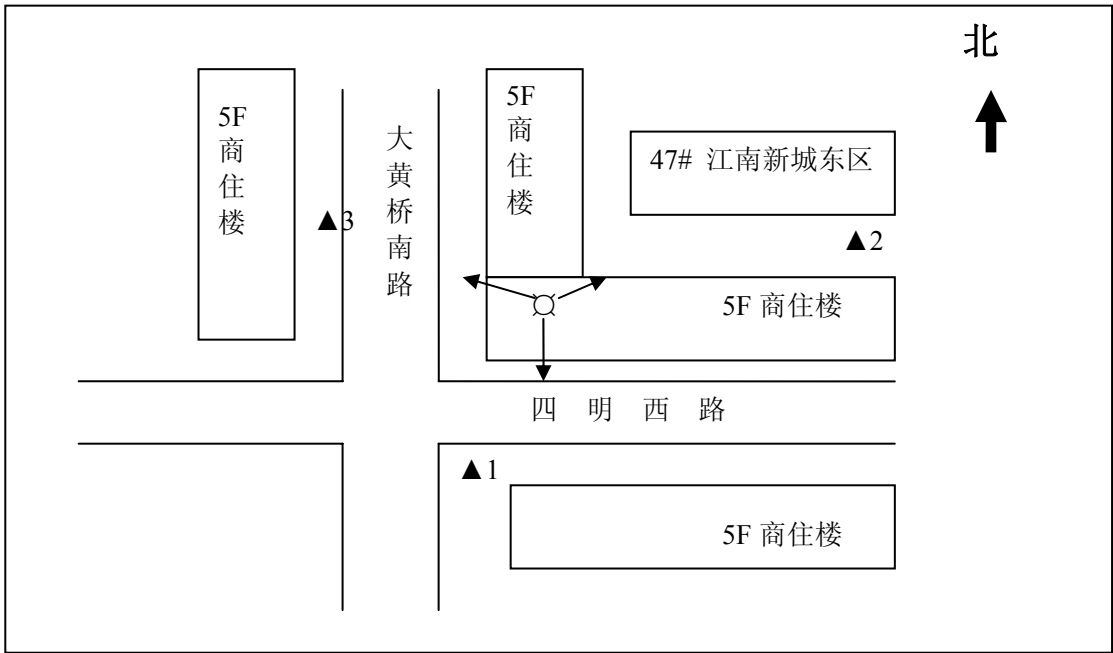

注：▲为监测点位；○为余姚江南新城移动通信基站，→为天线主射方向。

图 10-4 余姚江南新城移动通信基站电磁辐射环境现状检测点位图

表 10-10 余姚江南新城移动通信基站电磁辐射环境现状检测结果

序号	检测点位描述	点位与天线垂直距离(m)	点位与天线直线距离(m)	电场强度 E (V/m)	功率密度 Pd (μW/cm <sup>2</sup> )
▲1	南侧工商银行门口	29	46	1.07	0.30
▲2	江南新城东区 47#东南侧	29	62	0.39	0.04
▲3	大黄桥南路 254 号门口	29	42	0.83	0.18

注：  $p_d = \frac{E^2}{377} \times 100$  式中，Pd为功率密度，μW/cm<sup>2</sup>；E为电场强度，V/m。

从表 10-10 可知，余姚江南新城移动通信基站周围各监测点位功率密度最大测量值为 0.30μW/cm<sup>2</sup>，所有测量值均小于 8μW/cm<sup>2</sup>，满足本次的评价标准。

(2) TD-LTE\_D 单独站

余姚谭家岭东路基站位于谭家岭东路 48 号楼顶。该基站有 TD-LTE\_D 发射设备一套，RRU 型号为诺西公司生产的 FZHM，最大发射功率为 20W。其天线型号为 TYDA-202616D4T6(D)，天线增益 16dBi，天线挂高 24m，天线倾角 4°。监测时间 2015 年 5 月 13 日，监测点位示意图见图 10-5，监测结果见表 10-11。

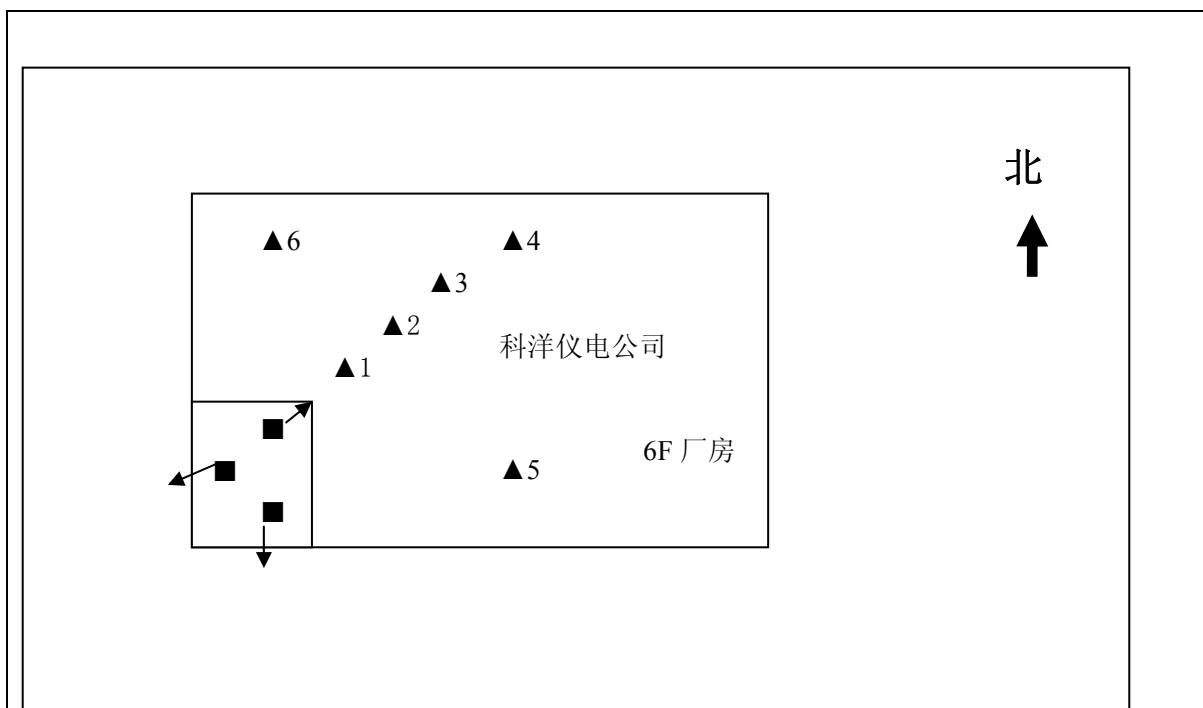

注：▲为监测点位；■为余姚谭家岭东路移动通信基站，→为天线主射方向。

图 10-5 余姚谭家岭东路基站移动通信基站电磁辐射环境现状检测

表 10-11 余姚谭家岭东路移动通信基站电磁辐射环境现状检测结果

序号	检测点位描述	点位与天线垂直距离(m)	点位与天线直线距离(m)	电场强度 $E$ (V/m)	功率密度 $P_d$ ( $\mu\text{W}/\text{cm}^2$ )
▲1	楼顶基站东北侧	4	6	0.41	0.04
▲2	楼顶基站东北侧	4	10	0.61	0.10
▲3	楼顶基站东北侧	4	15	0.50	0.07
▲4	楼顶基站东北侧	4	20	0.73	0.14
▲5	楼顶基站东侧	4	15	0.57	0.09
▲6	楼顶基站北侧	4	15	0.88	0.21

注：  $p_d = \frac{E^2}{377} \times 100$  式中， $P_d$ 为功率密度， $\mu\text{W}/\text{cm}^2$ ； $E$ 为电场强度，V/m。

从表 10-11 可知，余姚谭家岭东路移动通信基站周围各监测点位功率密度最大测量值为  $0.21\mu\text{W}/\text{cm}^2$ ，所有测量值均小于  $8\mu\text{W}/\text{cm}^2$ ，满足本次的评价标准。

#### 10.4 环境保护污染防治措施

根据《电磁辐射环境管理办法》和《浙江省移动通信网络建设项目环境保护管理办法（试行）》的要求，中国移动温州分公司应加强对本项目移动通信基站建设和运行的管理，落实环境保护措施，以实现其运行过程中环境保护的规范化。环境保护措施主要从管理措施、技术措施和上岗人员素质三个方面，在选址、设计、建设、运行各个阶段提出具体要求。

#### **10.4.1 选址阶段**

(1) 根据移动通信客户的需求和网络信号的覆盖情况，合理规划站点数量，合理选择移动通信基站的位置。

(2) 贯彻工信部关于“推进电信基础设施共建共享”的要求，充分利用本公司或其他电信企业已有的移动通信设施，新建塔杆应预留共享条件，减少不必要的重复建设。

(3) 根据已有电磁环境监测数据和电磁辐射源调查情况，避免在电场强度较高处选址建设，减少电磁辐射叠加影响。

(4) 落实国家政策，充分利用公共建筑，积极协调政府机关、企事业单位开放楼宇资源提供站址。

(5) 在住宅小区、办公楼、商住楼等建设项目前期，应及早介入，为通讯设施预留机房、天线、分布系统等站址资源。

#### **10.4.2 设计阶段**

(1) 在满足通信网络覆盖的前提下，合理选择移动通信基站的位置，选择合理的塔型。

(2) 合理安排移动通信基站发射天线的架设位置，例如将天线布置在建筑物的楼顶女儿墙外侧；调整天线高度、朝向以及俯角，充分考虑周围环境情况，确保天线在主瓣方向与人员活动或滞留的区域保持足够的距离。

(3) 基站的架设应与周围环境和建筑协调。在市区主要景观建筑和风景区应用天线美化技术，采用伪装色彩、隐藏安装、仿生态设计等方法，减少对环境景观的影响。

(4) 在设备采购中优先考虑低功耗、高能效比的设备，推动设备供应商产品开发，以满足节能减排目标要求。

(5) 将通信小区划分成微小区，在满足信号覆盖的前提下，合理控制基站发射功率。

(6) 选用低噪声空调设备，空调安装位置尽可能远离相邻住户。

#### **10.4.3 建设阶段**

(1) 选择合理的施工时间，控制施工噪声，减少对周围公众正常工作和休息的影响。施工结束后做好工地恢复，及时清运建筑垃圾和设备包装材料。

(2) 在水土流失和生态环境敏感区域，开挖基坑作业时，避免树林的砍伐，应保留表层土壤，做好堆土的围护，按照原有土层顺序依次回填，并恢复原有植被。

(3) 加强文明施工管理，避免与公众发生不必要的纠纷。

(4) 在设备物流环节中，积极推进包装材料轻量化，避免过度包装，提倡使用绿色环保包装材料，达到节约木材资源、减少废弃物排放的环保目标，实现循环经济效益。

#### **10.4.4 运行阶段**

(1) 中国移动温州分公司应加强电磁辐射环境保护工作的领导，由公司设立环保人员，全面负责移动通信基站运行管理中的环境保护管理工作，制定完善的运行管理环境保护制度并组织实施。

(2) 建设运行的移动通信基站应向环境保护主管部门进行申报、登记，并接受监督管理和检查。

(3) 新建或购置国家规定豁免水平以上的电磁辐射设施，应按国家法规向环境保护部门提交“环境影响报告表”，履行环境影响评价审批手续。

(4) 已通过环境影响评价审批的移动通信基站，不得擅自提高经批准的发射功率等影响电磁辐射水平的参数；确需提高的，应当经有审批权的环境保护部门批准后，方可投入使用。

(5) 兼职环保人员、基站维护人员上岗前应进行电磁辐射环境保护基础知识、《电磁辐射环境保护管理办法》（国家环境保护局令第 18 号）、《电磁环境控制限值》（GB8702—2014）及有关法律法规等方面知识学习、培训和考核。

(6) 加强移动通信基站的运行维护，定期检查基站设备及附属设施的性能，发现隐患及时采取补救措施，确保通信网络和移动通信基站的安全可靠运行。

(7) 废铅酸蓄电池属于危险废物，应该按照有关危险废物的管理法规、标准进行管理。废旧蓄电池由有资质的企业回收再利用，不额外产生固体废物。

(8) 在日常运行过程中，应加强对空调室外机设备的检查和维护，及时维修产生异常噪声影响的空调设备，避免噪声扰民。

(9) 加强公众宣传，最大限度争取公众对移动通信网络建设的理解和支持。及时做好公众投诉的解释和协调工作。建设单位无论在工程建设、市场营销或是对外宣传口径等方面，均需进行正面宣传、和谐宣传，共同推进移动通信基站电磁辐射正面宣传工作，以解决建设、维护和纠纷处理的工作难题，严禁擅自制作或针对其他通信运营企业开展基站及相关辐射等不良的或负面的宣传，严禁误导社会公众，不得在环境保护领域进行恶性竞争。

## 11 环境监测和环境管理

### 11.1 环境监测

#### 11.1.1 验收要求

拟建项目完工后，温州移动必须向当地环保部门提出试运行申请，试运行申请经环境保护行政主管部门同意后，建设单位方可进行试运行。自试运行之日起 3 个月内，向有审批权的环境保护行政主管部门申请该建设项目竣工环境保护验收，同时提交竣工环境保护验收调查表。严格按环境影响报告表的要求认真落实“三同时”，明确职责，专人管理，切实搞好环境管理和监测工作，保证环保设施的正常运行，项目竣工环境保护验收通过后，建设单位方可正式投产运行。拟建项目环保设施验收内容及要求见表 11-1。

表 11-1 拟建项目环保设施竣工验收内容及要求一览表

序号	类别	污染源	监测项目	验收标准及要求
1	电磁环境影响	移动通信基站	功率密度	执行《电磁环境控制限值》（GB8702-2014）中的功率密度限值的 1/5，即功率密度 $\leq 8\mu\text{W}/\text{cm}^2$
备注	本项目投运后验收选择 20% 基站进行测试。			

同时废旧蓄电池应由具有相应资质的企业进行处理。

对于建设在景观敏感区的基站，看建设方是否采取了隐蔽或美化措施，使其与周围自然景观和建筑物相协调，是否减少了对视觉的强烈冲击，与周围景观是否和谐统一。

对于建设在山区或丘陵地区的基站，看建设方是否注重对生态环境的保护，是否已清运了建筑垃圾，开挖土方的地方是否进行了植被的恢复。

#### 11.1.2 验收抽样原则

根据原国家环境保护总局《关于电磁辐射建设项目环境管理有关问题的复函》（环函〔2003〕75 号）的要求，由于移动通信基站数量较多，在环保竣工验收监测时，可以采用抽测的方法。

因此，本次验收可采取抽样调查的方式，参考《信息产业部 国家环境保护总局移动通信建设项目环境影响评价协调会纪要》的要求，本项目投运后验收选择 20% 基站进行环境测试。根据移动通信基站分布情况，从本项目通信基站规模及其周围环境敏感点分布情况等考虑选择的代表性，主要从以下几方面考虑：

①主要考虑位于人口密集区及环境敏感区域（如医院、学校、居民聚居地等）的基站，适当增加该区域基站的抽测比例；

②可能在公众活动区域造成较大电磁辐射水平的基站，或公众投诉可能有电磁辐射影响的基站；

③某优势地点架设多部基站等，例如移动、联通、电信三家运营商中两家或三家共址的基站。

④其他需要说明辐射水平的基站。

### **11.1.3 监测布点**

验收监测布点时，根据《移动通信基站电磁辐射环境监测方法（试行）》（环发〔2007〕114号）第5.3款要求，监测点位一般布设在以发射天线为中心半径50m的范围内可能受到影响的环境保护目标。

## **11.2 环境管理**

### **11.2.1 施工期环境管理**

本项目应在招投标过程中对投标单位提出施工期间的环保要求，以满足施工期污染防治要求，并在施工设计文件中详细说明施工期应注意的环保问题。建设方在施工期间应设专人负责环境管理工作，并对施工工序进行检查。

### **11.2.2 运营期环境管理**

根据项目本身的特点及其所处环境的敏感性，运营单位应分设兼职环境管理人员，其职责为：

（1）贯彻执行国家与地方制定的有关环境保护法规和政策，制定可操作的环境保护管理制度；

（2）制定和实施各项环境监督管理计划；

（3）检查发射设备和各项治理设施运行情况，及时处理出现的问题，保证工作人员和公众的安全；

（4）积极配合环境保护部门进行环境管理、调查、监测等活动；

（5）作好环境保护知识的宣传工作和环保技能的培训工作，提高职工的环境保护意识和能力，保证各项环境保护措施的正常有效实施；

（6）向当地的居民及附近单位宣传国家和地方的环境法律、法规，加强与当地有关部门的联系；

（7）负责环境方面纠纷的调查和处理。

## 12 公众参与

根据《中华人民共和国环境影响评价法》、《环境影响评价公众参与暂行办法》和《浙江省建设项目环境保护管理办法》等有关规定，本项目在环评阶段进行了公众参与，公众参与包括公示和公众调查两个阶段，以征求公众意见。

### 12.1 第一次公告

本项目第一次公告在建设单位确定环境影响评价机构后，在中国辐射环境监测网上进行公示，公告时间为 2015 年 5 月 25 日。

公示内容：（1）建设项目的名称及概要；（2）建设项目的建设单位的名称和联系方式；（3）承担评价工作的环境影响评价机构的名称和联系方式；（4）环境影响评价的工作程序和主要工作内容；（5）征求公众意见的主要事项；（6）公众提出意见的主要方式。

第一次公告期间，建设单位和环评单位均未收到有关环境保护方面的意见反馈。

### 12.2 第二次公告

第二次公告是在环境影响评价机构编制环境影响报告表过程中，由建设单位在温州市主要媒体—温州日报登出，登出时间为 2015 年 6 月 10 日，并发布了查阅环评报告简本的网络链接地址。

公告内容：（1）建设项目情况简述；（2）建设项目可能造成的环境影响概述；（3）预防或者减轻不良环境影响的对策和措施的要点；（4）环境影响报告表提出的环境影响评价结论的要点；（5）公众查阅环境影响报告表简本的方式、期限及其他；（6）征求公众意见的范围和主要事项；（7）征求公众意见的具体形式；（8）公众提出意见的起止时间；（9）当地环保部门、环评单位和项目建设单位联系电话及联系人。

第二次公告期间，各联系单位均未收到公众对环评结论的反馈意见。

本项目在运行过程中，建设单位应继续做好各方面的宣传解释工作，落实各项环境保护措施，将本项目对环境的影响减少到最低程度，取得公众的理解。

### 12.3 公众调查表

#### 12.3.1 调查范围

调查范围主要为本项目所在地及其周围可能受影响范围地区内的个人和团体。

#### 12.3.2 调查对象及样本数量

本次调查的对象分个人和团体两部分，采用抽样调查的方式。其中受调查的个人包括本项目基站周围及附近可能受影响地区的居民代表，他们的名单及基本情况见附

表 1；受调查的团体包括项目所在地的村委会及相关企事业单位，名单见附表 2。

### **12.3.3 公众调查结果统计**

本次调查共发出调查表 1091 份，收回 1091 份（其中个人表有效 709 份；团体表有效 382 份），回收率 100%。统计结果见表 12-1。



表 12-1 公众参与调查统计结果

调查内容		个人		团体	
		人数	比例	人数	比例
对当地的环境质量的认可程度:	非常满意	322	45.4%	130	34.0%
	基本满意	354	49.9%	241	63.1%
	不满意	33	4.7%	11	2.9%
认为该地区主要的环境问题:	大气污染	64	9.0%	138	36.1%
	水体污染	208	29.3%	118	30.9%
	噪声污染	99	14.0%	74	19.4%
	电磁环境	44	6.2%	21	5.5%
	其它	180	25.4%	86	22.5%
所在区域的移动通信信号如何:	好	415	58.5%	155	40.6%
	一般	239	33.7%	194	50.8%
	不好	55	7.8%	33	8.6%
	不知道	2	0.3%	0	0.0%
是否了解附近将建设移动通信基站:	知道	420	59.2%	222	58.1%
	不知道	289	40.8%	160	41.9%
对中国移动的环境信誉满意程度:	非常满意	370	52.2%	147	38.5%
	基本满意	327	46.1%	230	60.2%
	不满意	12	1.7%	5	1.3%
对本项目最担心的环境问题:	噪声	178	25.1%	107	28.0%
	电磁	294	41.5%	174	45.5%
	其他	253	35.7%	106	27.7%
本项目建成后对您的日常生活有何影响:	通信便利	409	57.7%	197	51.6%
	视觉影响	42	5.9%	22	5.8%
	环境影响	32	4.5%	31	8.1%
	植被破坏	14	2.0%	7	1.8%
	没有影响	138	19.5%	99	25.9%
	不知道	106	15.0%	35	9.2%
在报告表信息公开过程中, 您是否愿意公开相关个人信息:	是	333	47.0%	137	35.9%
	否	376	53.0%	245	64.1%

### 12.3.4 公众参与小结

从调查结果来看, 大多数公众对本项目的建设、对本项目最担心的环境问题等都

提出了自己的意见。因此本项目在建设运行过程中，建设单位应继续做好各方面的宣传解释工作，落实各项环境保护措施，将本项目对环境的影响减少到最低程度，取得公众的理解。

## 13 结论

### 13.1 浙江省建设项目的八项审批原则相符性分析

#### (1) 符合国家产业政策

本项目 4G 移动通信基站属于数字蜂窝移动通信网建设项目，是国家发改委第 9 号令《产业结构调整目录（2011 年本）（2013 修正）》明确优先发展的产业，符合国家产业政策。

#### (2) 符合城市总体规划要求

根据《关于下达 2014 年温州市重点建设项目计划和温州市市级政府投资项目计划的通知》，本项目 4G 移动通信基站建设是属于 2014 年温州市重点工程项目，符合城市总体规划。

#### (3) 污染物达标排放

经理论计算和类比监测分析，本项目建成后，基站正常运行时对周围环境的电磁辐射贡献值符合相关评价标准，污染物能达标排放。

#### (4) 环境功能区是否达标

预测结果表明，本项目建成投运后，对环境的影响处于可接受的范围内，区域环境质量完全能满足相应功能区要求。

#### (5) 总量控制要求

本项目污染物排放无总量控制要求。

#### (6) 符合清洁生产原则

本项目建设的 4G 移动通信基站采用的是国内最先进的移动通信技术，符合清洁生产原则。

#### (7) 公众参与

建设单位就本项目环境影响评价进行了两次公示，公示期间，各联系单位均未收到反馈意见。但建设单位在今后建设和运营过程中应继续做好各方面的宣传解释工作，落实各项环境保护措施，将本项目对环境的影响减少到最低程度，取得公众的理解。

#### (8) 环境风险

本项目的环境风险主要是机房内报废的蓄电池和基站发射功率异常增加产生的。温州移动已与浙江超日再生资源有限公司签订了报废蓄电池回收协议。报废的蓄电池

由浙江超日再生资源有限公司统一回收，故蓄电池环境风险不会发生。基站发射功率是由系统自动控制的，当出现发射功率异常增大时，系统将自动报警，并关闭发射设备，经维修人员检查无误后，才会重新开启。故移动通信基站项目不存在环境风险。

综上所述，本新建项目的实施符合浙江省建设项目的八项审批原则。

### **13.2 环境质量现状评价结论**

本次评价利用温州地区 2014 年前已建基站的监测数据，类比分析本项目建设前的电磁环境背景水平。经统计，本项目建设前，对温州市下辖区县内已运行基站的监测结果表明，基站周围 10511 个监测点位中环境功率密度小于  $1\mu\text{W}/\text{cm}^2$  的点位占总数的 95.9%，全部监测点位都符合《电磁环境控制限值》（GB8702-2014）中公众曝露控制限值（ $40\mu\text{W}/\text{cm}^2$ ）要求，基站拟建址环境质量现状较好。

### **13.3 施工期环境影响评价结论**

本项目施工期间必须按 GB12523-2011《建筑施工场界环境噪声排放标准》进行施工时间、施工噪声的控制。此外工程产生的扬尘、废水排放、植被等只要满足报告表中所提的要求，加强施工管理，对环境均不产生明显的影响。

### **13.4 运行期环境影响评价结论**

根据理论预测和类比监测分析可知，本项目移动通信基站建成运行后，其对周围环境保护目标的功率密度贡献值能低于本项目评价标准限值  $8\mu\text{W}/\text{cm}^2$ ，环境保护目标处的功率密度能符合《电磁环境控制限值》（GB8702-2014）中公众曝露控制限值（ $40\mu\text{W}/\text{cm}^2$ ）要求。

### **13.5 环保可行性结论**

经评价分析，中国移动通信集团浙江有限公司温州分公司 4G 无线网（一期、二期、三期提前批）建设项目的实施，能完善温州地区 4G 移动通信网络的覆盖，满足用户日益增长的信息传输速度的需求，促进社会经济发展的的发展，其经济效益、社会效益明显。通过采取相应的环保措施及环境管理措施，其各项环境指标均能符合环境保护的要求。因此，在建设单位全面落实本报告提出的各项环保措施，切实做到“三同时”，并在运行期内严格落实管理措施和监测计划的基础上，从环境保护角度分析，本项目的建设运行是可行的。

附图1 温州移动4G基站分布图

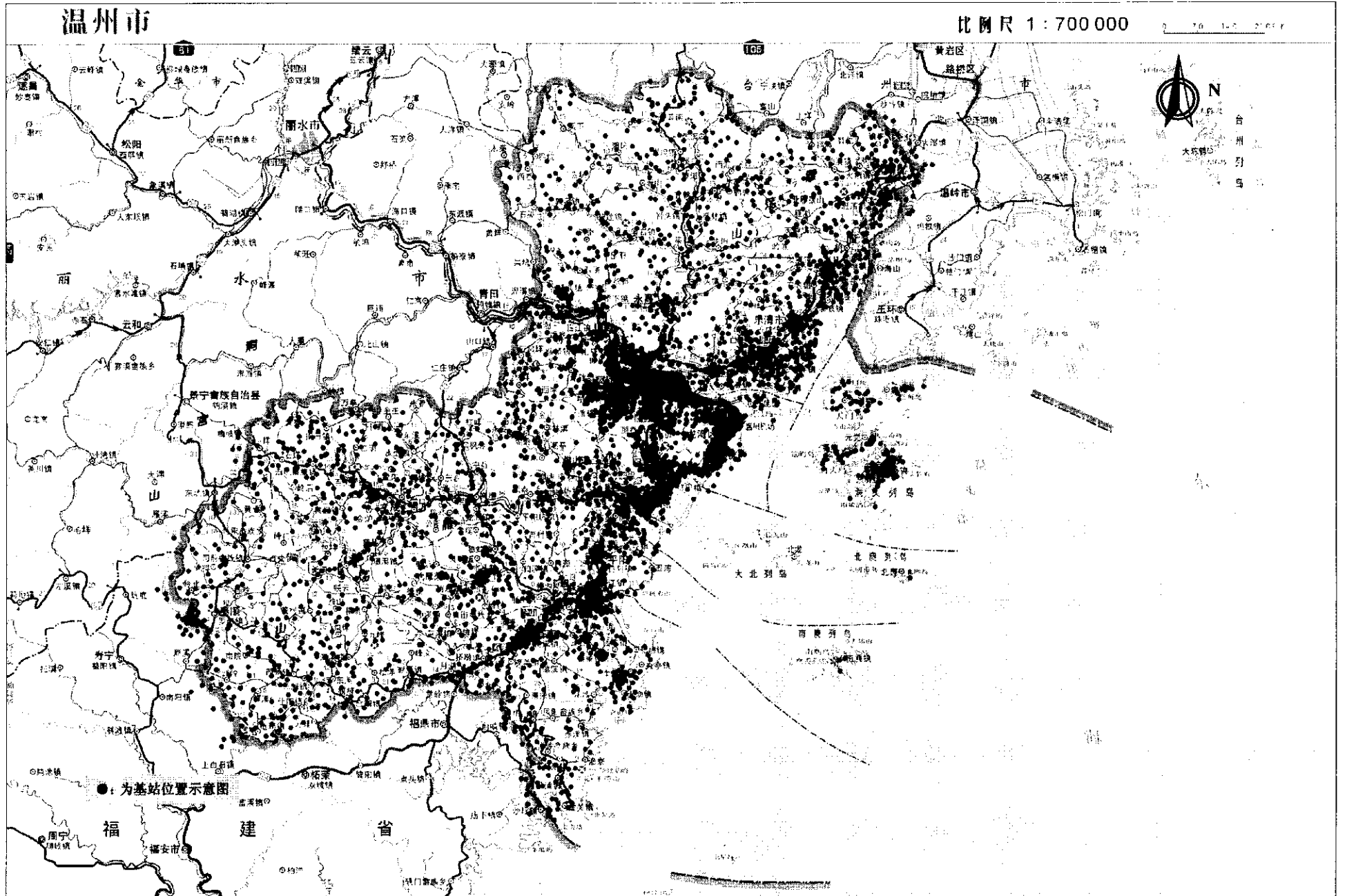

## 委 托 函

浙江国辐环保科技中心:

根据《中华人民共和国环境影响评价法》、《建设项目环境保护管理条例》等相关法律法规规定, 我公司委托贵单位对浙江移动 4G 一期及 4G 一期增补工程、4G 二期及 4G 二期增补工程、4G 三期提前批工程进行建设项目环境影响评价。具体事项如下:

1、本次委托的工程包含新建 4G 基站 20091 个。

2、工作费用包括基础资料收集费、环境现状监测费、环境影响评价报告编制费, 按人民币 950 元/站计算。双方先按站点数量签订合同, 以实际数量结算尾款。

3、我公司负责统一提供站点清单、可研设计、立项等资料; 负责协调各市分公司完成项目环评登报公示和公众参与调查表。

特此函达, 请尽快予以安排。

中国移动通信集团浙江有限公司工程建设部

2015 年 5 月 21 日



## 委 托 函

浙江国辐环保科技中心:

根据《中华人民共和国环境影响评价法》、《建设项目环境保护管理条例》等相关法律法规规定,我公司委托贵单位对浙江移动 2014 年底以前 F 频段技改升级 4G 基站进行建设项目环境影响评价。具体事项如下:

1、本次委托的项目包含浙江移动 4G 一期及 4G 一期增补工程、4G 二期及 4G 二期增补工程、4G 提前批工程中 F 频段技改升级基站 25108 个。

2、鉴于双方长期的友好合作,请你单位免费提供本项目环评服务。

3、我公司负责统一提供站点清单、可研设计、立项等资料;负责协调各市分公司完成项目环评登报公示和公众参与调查表等配合工作。本次服务事项以本委托单为准,双方不再另行签订合同。

特此函达,请尽快予以安排。

中国移动通信集团浙江有限公司工程建设部

2015 年 5 月 21 日



# 温州市人民政府文件

温政发〔2014〕35号

---

## 温州市人民政府 关于下达 2014 年温州市重点建设项目计划和 温州市市级政府投资项目计划的通知

各县（市、区）人民政府，市各有关单位：

《2014 年温州市重点建设项目计划》和《2014 年温州市市级政府投资项目计划》已经市人民政府研究同意，现予下达，并将有关事项通知如下：

### 一、强化组织领导，确保完成年度投资任务

各地各部门要按照“固定资产投资增长 15%以上、力争达到 25%”的总体目标要求，切实加强领导、明确责任、细化计划、强化督查，进一步完善领导干部挂钩联系、周督查月协调、月度



---

排名通报等制度，按照时间节点要求，突出抓前期、抓开工、抓实施，大力推进项目建设。各项目单位要按照有关要求，全面落实项目法人责任制、招投标制、工程监理制和合同管理制，细化实施计划和工作措施，力争项目早开工、早建成、早投运。各参建单位要围绕年度建设目标，强化施工力量，全力以赴加快推进，确保在计划工期内完成建设任务。

## **二、强化要素保障，确保重点项目优先安排**

各地各部门要加强协调配合，集中要素配置，强化政策资源向重点建设项目倾斜，继续在资金保障、用地指标等方面给予优先安排。要推进融资租赁等融资理念和模式创新，进一步开拓温商融资、银项融资对接、企业债券发行、发展股权投资基金、企业上市、重点项目 BT 或 BOT 融资、中央和省级资金争取等渠道，强化项目建设资金保障。要加大全市用地指标统筹调控和向上争取力度，各地应在年初下达的用地计划中提取 20% 的用地指标用于市级以上重点建设项目，确保市重点项目优先得到安排。要狠抓政策处理攻坚，实行“属地负责、业主共推、责任到岗、督考跟进”的工作机制，及时化解征地拆迁矛盾并做好维稳工作，为项目及早落地创造条件。要切实加强机关作风效能建设，完善协调推进机制，创新联审、联办、联批等方式，优化审批流程，服务项目建设，确保项目前期顺利推进。

## **三、强化项目管理，确保项目建设规范运行**

各项目建设单位要牢固树立“百年大计、质量第一”的意识，

按照有关规定，认真落实质量管理责任制，对工程设计、施工、竣工验收实行全过程管理，确保建设工程质量。要进一步明确各建设单位是工程建设安全生产的责任主体，强化安全生产和文明施工，切实落实好安全生产责任制。各级财政和有关金融机构要监督工程资金的使用情况，各级审计部门要加强对重点建设项目的审计力度。各级检察、监察机关要加大对建设领域预防职务违法犯罪工作力度。全方位强化重点项目建设管理，努力打造精品工程、优质工程和阳光工程。

#### **四、强化舆论宣传，确保营造良好建设氛围**

项目建设事关我市经济社会发展大局，是扩大有效投资的重要载体，各地各部门要大力宣传项目建设的重要意义，突出规划蓝图展示和针对性宣传，努力营造良好的建设氛围，使广大干部群众理解、支持和推进重点项目建设。要积极开展以“六比六赛”为主要内容的重点建设立功竞赛活动，充分利用各类新闻媒介，及时宣传项目建设中的先进典型和经验，引导各级领导干部进一步转变作风，真抓实干，形成人人抓项目促发展的强大合力。

各建设单位要认真落实信息报送制度，实行专人负责，每月2日前向市重点办报送重点建设项目进度报表及信息（联系人：郑温暖；电话：88968229，传真：88968230）；每月2日前向市发改委报送市级政府投资项目进度报表及信息（联系方式另发）。同时，要及时梳理分析并上报项目建设推进中存在的困难和问题，以便有关部门找准症结、高效解决，确保我市项目建设顺利

---

推进。

- 附件：1. 2014 年温州市重点建设项目计划汇总表  
2. 2014 年温州市重点建设实施项目计划形象进度表  
3. 2014 年温州市重点建设预备项目计划形象进度表  
4. 2014 年温州市重点建设项目月报表  
5. 2014 年温州市市级政府投资项目计划安排说明  
6. 2014 年温州市市级政府投资项目计划汇总表  
7. 2014 年温州市市级政府投资项目计划表  
8. 2014 年温州市市级政府投资项目计划（工程类）  
执行月报表

温州市人民政府  
2014 年 3 月 26 日

编码	项目名称	建设规模	总投资	计划工期	至2013年底完成投资	至2013年底完成形象进度	2014年计划					主要建设内容及形象进度	组织实施单位	阶段	单位	
							投资额	年需农转用指标	其中耕地指标	用地来源						
										省	市					县
2-71	温州移动4G建设无线城市智慧温州	建设TD基站1428个,平滑演进升级到4G TD-LTE基站9971个;无线城市建设行业信息化大众应用,建设政府企业云计算中心,打造物联网平台。	82.41	2013-2016	9.80	建设TD基站1428个,平滑演进升级到4G TD-LTE基站1500个;无线城市建设行业信息化大众应用,建设政府企业云计算中心,打造物联网平台。	22.54						完成总工程量的39%,建设4G基站3532个,传输设备新增1215套10GE PTN设备、75套GE PTN设备和45套OTN设备,敷设光缆4376皮长公里和管道1664公里。	移动温州分公司	续建	移动
2-72	温州移动光纤网络助力城乡统筹建设项目	光纤到户到达160万户,宽带覆盖累计210万,全业务汇聚机房55个,光交2618个,光缆16838皮公里,道路跟进管道建设3800孔公里。	17.90	2012-2014	14.80	继续推进全业务光纤网络建设,光纤到户达110万户,宽带覆盖累计160万,全业务汇聚机房55个,光交2618个,光缆4878皮公里,道路跟进管道建设2400孔公里。	3.10						12月份建成,新建传输网11960皮长公里,光纤到户50万,管道1400公里。	移动温州分公司	建成	移动
2-73	温州移动新通信发展大楼建设项目	新通信发展及配套发展大楼37700平方米。	3.50	2013-2016	0.55	完成总工程量的15%,完成征地和场地平整。	0.50						完成总工程量的30%,基础施工完成,地上部分土建施工进行中。	移动温州分公司	续建	移动

中国移动通信集团浙江有限公司温州分公司

与

浙江超日再生资源有限公司

签订的

报废蓄电池回收框架协议

---

甲方：中国移动通信集团浙江有限公司温州分公司  
地 址：温州市杨府山商务四路温州移动枢纽大楼 1209 室

乙方：浙江超日再生资源有限公司  
地 址：浙江省长兴县林城镇工业园区

为了保证甲方报废蓄电池合理、合法、妥善处理，乙方受甲方委托承担甲方的废旧设备清理、回收工作，乙方负责清理、搬运、回收等职责，为了明确双方的权利和义务，紧密配合，在遵循《中华人民共和国合同法》及国家相关管理规定的原则基础上，并结合甲方报废蓄电池回收具体情况达成如下框架协议，共同遵守。

## 一、合同文件

合同文件组成如下：

- (1) 合同正本

## 二、甲方工作

- 2.1 甲方向乙方提供回收物资地点、清单以及与相关单位协调工作。
- 2.2 甲方指派专门人员，协助处理乙方处理回收过程中发生的有关问题。
- 2.3 甲方指派专门人员对回收设备、数量进行确认、审核

## 三、乙方工作

- 3.1 乙方负责配备清理、搬运所需要的工具（包括交通工具、搬运工具）。
- 3.2 乙方配备具经验丰富的专业技术人员，搬运安全由乙方负全责。
- 3.3 乙方负责对搬运产生垃圾的处理，费用自行承担

## 四、合同价款结算及支付

- 4.1 乙方需在书面确认单据签署后 20 日内，向甲方支付该批回收报废蓄电池的 100% 的回收款，逾期将视为自动放弃本次回收交易，书面确认书失效，由乙方承担由此引起甲方所有损失。
- 4.2 甲方收到乙方 100% 回收款后向乙方开具收款收据。

## 五、承诺和违约责任

- 5.1 乙方承诺具有回收甲方报废的物资的合法资质，乙方承诺将甲方报废的物资按国家规

定进行合法的处理,乙方必须严格按照中国移动通信有限公司关于报废蓄电池回收处理渠道的相关规定,报废处理过程中不会对自然环境造成污染或损害其他第三人合法权益。否则将自行承担由此引起的全部责任。

5.2 甲方所报废物品,乙方不得转卖给其他通信运营商

5.3 乙方如违反上述二条,应支付给甲方报废回收总金额 20%的违约金,并赔偿甲方的全部损失和相关费用,同时甲方有权单方终止合作协议。

5.4 乙方承诺在任何情况下保护甲方的社会形象和知识产权,不得以任何形式对外宣传处理处置的物资形态和内容。

5.5 所有物资正式交接给乙方后视同产权转移,并承担转移后的一切环保责任、社会责任。

5.6 乙方回收价格详见附件一《2010年2V蓄电池集中采购回收价格表》。

5.7 乙方在完成甲方一个批次的废旧物资处理后,需向按甲方要求提供该批次废旧物资的详细处理情况,具体内容包括每类物资的详细处理方式、去向等,如有委托其他企业进行处置,需提供该企业的处理资质及物资交接确认书,相关数据保存至少3年供甲方查询跟踪。

5.8 在搬运过程中,乙方应保障操作安全,如由于乙方原因对甲方其他任何物资造成损失,由乙方承担赔偿责任。

5.9 甲方在向乙方移交废旧蓄电池的时,将在一个周期内收集的废弃手机电池、干电池同时无偿移交给乙方处理,乙方必须对其同样以符合国家规定的流程进行处置。

## 六、本框架协议的有效期

本框架协议的有效期为自协议签订日期起的一年,自2013年12月1日起至2014年11月30日止。合同期满后,经双方同意,本合同可以自动延续至新的合同签署为止。

七、其他未尽事宜,双方可进一步协商作为本协议的补充条款。

## 八、争议解决

本合同履行过程中所有的争议应首先通过双方协商解决,协商不成,应提交温州仲裁委员会依据其规则进行仲裁,该裁决应是终局性的。

## 九、合同的生效

本合同自双方授权代表签字并由双方单位盖章后生效。合同正本一式肆份,具有同等法律效力,甲、乙双方各持两份。

(下无正文)

【签字页】

---

甲方：中国移动通信集团浙江有限公司温州分公司（盖章）

签字：

日期：



乙方：浙江超日再生资源有限公司（盖章）

签字：

日期：

吴志豪  
2013年12月10日



# 危险废物经营许可证

浙危废经 第5 号

单位名称：浙江超日再生资源有限公司

法定代表人：许庆庆

注册地址：湖州市长兴县林城镇工业园区

经营地址：湖州市长兴县林城镇工业园区

经营范围：废铅酸蓄电池的收集、贮存（详见副本）

有效期限：三年（凡涉及许可的凭证经营）

发证机关 浙江省环境保护厅

发证日期 二〇一三年十二月二十四日



第一次公示

# 温州日报

2015年  
6月10日  
星期三  
农历乙未年四月廿四  
第18834期

瓯网 www.wzrb.com.cn

中共温州市委机关报

温州日报报业集团出版

发行代号: D1000 国内统一刊号: CN33-0004

8886999

王辉忠参加在温举行的全省“同心同行·共建和谐”工作现场会

## 积极促进宗教和谐

本报讯(浙江日报记者余勤 本报记者林乃鹏) 昨前两天,全省推广“同心同行·共建和谐”工作现场会在温州召开。省委副书记王辉忠在会上强调,要牢牢把握“干在实处永无止境、走在前列要谋新篇”的新使命,认真学习贯彻中央统战工作会议精神,总结推广温州市“同心同行·共建和谐”活动经验,积极探索宗教与社会主义社会相适应的新路子,促进我省宗教关系更加和谐。

省委常委、市委书记陈一新,省政协副主席、省委统战部副部长孙文友,市领导钱三雄、陈作荣、仇杨均、陈浩、施文珠参加会议。

近两年来,我市认真贯彻落实党的宗教工作基本方针,落实宗教工作责任制,依法加强宗教事务管理,有力地维护了宗教领域的和谐稳定。从去年8月开始,我市在宗教界深入开展

## 陈一新专题调研围垦造地工作时 着眼长远拓展土地 努力打造赶超发展新

本报讯(记者王丹蓉)日前,省委常委、市委书记陈一新专题调研围垦造地工作,强调要把滩涂围垦作为一项战略性、基础性、根本性的工程,以“功成不必在我”的境界,以对历史负责、对未来负责、对子孙后代负责的精神,加快推进“三年实施20万亩围垦工程”,切实为温州

论深度基准面以上的可围滩涂有86万亩。我市大力推进滩涂围垦,形成了“3个18万亩”,即新中国成立到2000年围成18万亩,2001年到2014年再围18万亩,2014年至今在围的有18万亩。通过滩涂围垦,将有效打破温州发展缺地的瓶颈制约。

陈一新在会审时强调

围垦,是温州重振雄风、再创辉煌的新保障,是温州大都市区发展的新空间,是扩大有效投资的新引擎,是落实重大项目的可持续发展的最大潜力。我们一定要深刻认识到推进滩涂围垦的重大战略意义,牢固树立科学发展

的要求,在围垦造地过程中,要科学规划、科学建设、科学管理,做到围垦造地、生态农业、综合开发、生态发展、生态效益、生态安全、生态和谐、生态宜居、生态美丽、生态永续。

## 中国移动通信集团浙江有限公司温州分公司4G无线网(一期、二期、三期提前批)建设项目环境影响评价第二次公告

### (一)建设项目情况简述

项目名称:中国移动通信集团浙江有限公司温州分公司4G无线网(一期、二期、三期提前批)建设项目  
建设单位:中国移动通信集团浙江有限公司温州分公司  
建设地点:温州市  
建设内容:新建4G基站约7011座,主要覆盖温州市各县市,覆盖城镇乡村和交通干线,扩大网络容量,为用户提供移动基本话音业务、数据业务和增值业务。

### (二)建设项目可能造成的环境影响概述

施工期:在机房和铁塔建设和装修过程中,有一定的噪声、废水和固体废弃物影响,部分基站对土地利用方式改变会对生态造成一定的影响;  
运行期:基站天线向周围发射一定频率范围内的电磁波。空调室外机可能产生噪声影响,废旧蓄电池处理不善影响环境。基站天线对城市、风景区等将可能带来一定景观影响。

### (三)预防或者减轻不良环境影响的对策和措施的要点

施工期加强施工管理、文明施工、落实环保措施的前提下对周围环境影响可以控制在可接受的范围内。选址设计时,合理选择移动通信基站的位置,调整发射天线的高度、朝向;运行期,

加强设备维护,控制基站发射功率,进行电磁辐射环境验收监测。废旧蓄电池回收再利用。

### (四)环境影响报告表提出的环境影响评价结论的要点

移动通信基站建设符合国家产业政策;经类比测试和理论分析,只要严格落实各项环境保护措施,基站周围各关心点的电磁辐射水平均将符合国家对电磁辐射环境保护的管理要求。建设单位全面加强环境保护管理,保证基站的安全可靠运行,从环境保护的角度论证,本工程的建设是可行的。

### (五)公众查阅环境影响报告表的方式、期限及其他

公众可在网址 www.rmtc.org.cn 查阅报告本。

### (六)征求公众意见的范围和主要事项

受本项目影响的公民、法人或其他组织的代表,关心本项目环境保护工作的其他公众。

### (七)征求公众意见的具体形式

如需了解情况,或有意见和建议,可通过信函或电话联系。

### (八)公众提出意见的起止时间

自本项目公告之日起10个工作日内。

### (九)当地环保部门、环评单位和项目建设单位联系电话及联系人

名称	项目审批部门	建设单位	环评单位
	温州市环境保护局	中国移动通信集团浙江有限公司温州分公司	浙江国辐环保科技有限公司
地址	温州市学院路299号	温州市杨府山中央商务区商务4路	杭州市登云路518号 西城时代1幢18楼
邮编	325027	325000	310012
电话	0577-88926304	0577-56726222	0571-28992137
电子邮件	ly@wzeph.gov.cn	yecc@zj.chinamobile.com	sj@rmtc.org.cn
部门联系人	刘洋	叶葱葱	沈健

2015年6月10日

持宗教! 宗教决 心价值和 和谐、守 法陈一 新求,真 正的好 经步健 步健全 形势下 出应有 的

签

第二次公示



网站简本公示截图

公众参与调查表 (个人)

姓名	张海勇	性别	男
年龄	27.	地址	瑞安市南滨街道陶三村
联系方式	13857797217.	相关基站名称	海巷
与相关基站距离: 小于 50m ( ) 50~100m ( <input checked="" type="checkbox"/> ) 100~200m ( )			
项目概况	<p>中国移动通信集团公司浙江分公司拟在温州市建设中国移动通信集团浙江有限公司温州分公司4G无线网(一期、二期、三期提前批)建设项目,建设内容为新建4G基站约7011座。该项目建设的移动通信基站主要作用是覆盖无线通信服务区域,为用户提供移动基本话音业务、数据业务和增值业务,其原理是由基站通过天线系统接受和收发一定频率范围内的电磁波来实现的。</p> <p>经电磁环境类比监测和预测评价,在落实各项环境保护措施后,本项目建设的移动通信基站对周围环境的影响可以控制在国家规定的限值以内,符合环境保护的要求。</p> <p>在我们的公众调查统计结果中将会反映和考虑您的想法和建议,同时会将统计结果向有关主管部门反馈,以作为其决策的参考意见。故您的意见具有重要意义,恳请你能以认真负责的态度协助我们完成此项调查工作。谢谢合作!</p>		
	1、您对当地的环境质量的认可程度:	非常满意 ( <input checked="" type="checkbox"/> ) 基本满意 ( ) 不满意 ( )	
	2、您认为该地区主要的环境问题:	大气 ( ) 水 ( ) 噪声 ( ) 电磁 ( ) 其他 ( <input checked="" type="checkbox"/> )	
调查内容	3、您所在区域的移动通信信号如何:	好 ( <input checked="" type="checkbox"/> ) 一般 ( ) 不好 ( ) 不知道 ( )	
	4、您是否了解附近将建设移动通信基站:	知道 ( <input checked="" type="checkbox"/> ) 不知道 ( )	
	5、您对中国移动的信誉满意程度:	非常满意 ( ) 基本满意 ( <input checked="" type="checkbox"/> ) 不满意 ( )	
	6、您对本项目最担心的环境问题:	噪声 ( ) 电磁 ( ) 其他 ( <input checked="" type="checkbox"/> )	
	7、本项目建成后对您的日常生活有何影响:	通信便利 ( <input checked="" type="checkbox"/> ) 视觉影响 ( ) 环境影响 ( ) 植被破坏 ( ) 没有影响 ( ) 不知道 ( )	
	8、在环境影响报告书信息公开过程中,您是否愿意公开相关个人信息:	是 ( ) 否 ( <input checked="" type="checkbox"/> )	
以上请根据您的了解,在 ( ) 中打“√”			
意见与建议	<p>(若页面不够,可写在背面)</p>		

调查时间: 2015年 8月 16日

调查员: 王建峰 单位盖章



### 公众参与调查表（团体）

单位名称	温州佳融股份有限公司		(盖章)
联系人	张毅莹	地址	潘桥焦下村横屿路1号
联系方式	1385888336	相关基站名称	陈桥横屿路与中汇路交叉口
与相关基站距离: 0~50m ( ) 50~100m (✓) 100~200m ( )			
项目概况	<p>中国移动通信集团公司浙江分公司拟在温州市建设中国移动通信集团浙江有限公司温州分公司4G无线网（一期、二期、三期提前批）建设项目，建设内容为新建4G基站约7011座。该项目建设的移动通信基站主要作用是覆盖无线通信服务区域，为用户提供移动基本话音业务、数据业务和增值业务，其原理是由基站通过天线系统接受和收发一定频率范围内的电磁波来实现的。</p> <p>经电磁环境类比监测和预测评价，在落实各项环境保护措施后，本项目建设的移动通信基站对周围环境影响可以控制在国家规定的限值以内，符合环境保护的要求。</p> <p>在我们的公众调查统计结果中将会反映和考虑您的想法和建议，同时会将统计结果向有关主管部门反馈，以作为其决策的参考意见。故您的意见具有重要意义，恳请你能以认真负责的态度协助我们完成此项调查工作。谢谢合作！</p>		
	<p>以上请根据贵单位的了解，在 ( ) 中打 “✓”</p>		
调查内容	1、贵单位对当地的环境质量的认可程度:	非常满意 ( ) 基本满意 (✓) 不满意 ( )	
	2、贵单位认为该地区主要的环境问题:	大气 ( ) 水 ( ) 噪声 ( ) 电磁 ( ) 其他 (✓)	
	3、贵单位所在区域的移动通信信号如何:	好 ( ) 一般 (✓) 不好 ( ) 不知道 ( )	
	4、贵单位是否了解附近将建设通信基站:	知道 ( ) 不知道 (✓)	
	5、贵单位对中国移动的环境信誉满意程度:	非常满意 (✓) 基本满意 ( ) 不满意 ( )	
	6、贵单位对本项目最担心的环境问题:	噪声 (✓) 电磁 ( ) 其他 ( )	
	7、本项目建成后对贵单位有何影响:	通信便利 (✓) 视觉影响 ( ) 环境影响 ( ) 植被破坏 ( ) 没有影响 ( ) 不知道 ( )	
	8、在环境影响报告书信息公开过程中，贵单位是否愿意公开相关贵单位信息:	是 ( ) 否 (✓)	
意见与建议	<p>(若页面不够，可写在背面)</p>		

调查时间: 2015年7月7日

调查员: 蔡润利 单位盖章



附表1 公众调查个人对象名单

序号	姓名	性别	年龄	地址	联系方式	与项目关系	与相关基站距离
1	王良勇	男	35	温州扶贫开发区	1395776****	龙湾友利皮革	小于 50m
2	张斌	男	50	龙湾兰田村滨海街1号4楼	1380687****	机场大道滨海街	小于 50m
3	黄成其	男	52	扶贫开发区	1373204****	龙湾友利皮革	小于 50m
4	陈建崇	男	47	温州龙湾扶贫开发区	1390665****	龙湾扶贫一帆	小于 50m
5	蔡泽	男	25	龙湾蓝田标准厂房基地经纬支路	1396888****	龙湾欧电阀门	小于 50m
6	郑德光	男	29	海滨街道小陡门87号	1381972****	龙湾小陡门	小于 50m
7	王标	男	27	温州龙湾永中罗东街61号振东宾馆	1380689****	龙湾永强路罗东街	小于 50m
8	张国松	男	30	温州市龙湾区状元镇徐家桥172号	1390577****	龙湾康乐药业	小于 50m
9	张爱和	女	28	温州龙湾永兴永强大道3944号	1386773****	永强大道乐二璐	小于 50m
10	章毅	男	45	温州经济开发区机场大道	1380688****	开发区国税局	100~200m
11	史新朋	男	39	温州高新技术园区	1390577****	宏得利搬迁	小于 50m
12	张崇法	男	35	温州龙湾区永兴街道水潭新桥头	1356627****	水潭村	小于 50m
13	王会弟	男	32	机场大道181号6楼	1370999****	金鸥路	小于 50m
14	王天珍	女	35	邮电路888号	1368889****	龙东北	小于 50m
15	章国朝	男	42	扶贫开发区瓯江路89号5楼	1585771****	龙湾凤翔路口	小于 50m
16	张利朋	男	45	机场大道易通物流公司	1395772****	龙湾状元新村	小于 50m
17	林发宁	男	45	白楼下村机场大道33号	1395770****	白楼下坦	小于 50m
18	林珍	女	42	机场大道2989号	1385775****	白楼下	—
19	彭启华	男	43	机场宾馆	1396880****	温州机场宾馆六楼	小于 50m
20	林亦炜	男	38	经开区雨江路1号	1385880****	温州经济开发区	小于 50m
21	黄杨龙	男	28	经开区富春江路9-4小区	1390663****	新江住宅	小于 50m
22	朱喆豪	男	29	雁荡西路48号(经开区)	1380655****	雁荡西路吉福五金	小于 50m
23	孙如文	男	28	龙湾区机场北路280号	1358788****	航空站三	小于 50m
24	吴守岳	男	51	龙湾小陡门226号6楼	1588872****	龙湾小陡门二	小于 50m
25	徐贤朋	男	55	宁城街36弄2号6楼	1386888****	宁村东门	小于 50m
26	陈宪法	男	54	宁村宁士成街137号	1350666****	宁村	小于 50m
27	潘望治	男	53	宁城工业区	1385776****	宁城工业区二	小于 50m
28	胡剑	男	52	龙湾行政中心	1370577****	龙湾新区府	小于 50m
29	陈少海	男	35	龙湾区状元镇东泽路84号	1380687****	状元三虎集团	小于 50m

序号	姓名	性别	年龄	地址	联系方式	与项目关系	与相关基站距离
30	朱建敏	男	27	温州市工业园镇江路 15-2 号	1380654****	龙湾龙东	小于 50m
31	张建	男	53	机场大道收费办公室	1506789****	龙湾茅竹岭	小于 50m
32	张纯华	男	25	龙湾兰田计衙路 41 号 6 楼	1373632****	龙湾兰埔路	小于 50m
33	陈国强	男	50	龙湾海滨街道沙南村	1385775****	海滨	小于 50m
34	施明靖	男	26	龙湾永强五溪村一排施明靖家	1358741****	滨海五溪村	小于 50m
35	朱仁义	男	29	龙湾区上庄村振庄路 2 号	1390577****	龙湾高新振庄	小于 50m
36	张维洪	男	45	温州市龙湾区机场大道 506 号	1380668****	宁城工业区	50~100m
37	张松	男	25	龙湾瑶溪南山村张松家山地	1396882****	瑶溪南山村	小于 50m
38	江建光	男	41	龙湾区状元镇石坦村岩岙山江建光家	1385777****	龙湾岩岙路	小于 50m
39	夏志龙	男	45	龙湾永中永上路村委会 5 楼	1367677****	永中永上路	小于 50m
40	徐成福	男	38	龙湾滨海大道榕树 徐成福家田地	1585875****	滨海大道六村	小于 50m
41	朱爱华	女	40	龙湾瑶溪皇岙村朱爱华家	1505890****	瑶溪皇岙	小于 50m
42	史南溪	男	40	龙湾上庄兴国路 22 号	1380668****	龙湾文锦路	小于 50m
43	李伟	男	27	蒲州街道屿田村上滩头路 67 号	1396889****	龙湾上滩头兴顺路	小于 50m
44	张光迪	男	40	龙湾区瑶溪镇方山头山边	1370588****	龙湾方山头	小于 50m
45	黄瑞亮	男	27	龙湾瑶溪河口村黄瑞亮家山地	1339687****	瑶溪河口村北	—
46	徐科长	男	30	龙湾公安局办公大楼	1370667****	龙湾公安局	小于 50m
47	王祥姆	女	36	龙湾三郎桥村宝西南路 67-68 号 5 楼楼顶	1358743****	状元宝西	小于 50m
48	郑朝阳	男	41	龙湾永强郑宅村祠堂南部上坡	1885772****	永强天柱寺路	小于 50m
49	林程凯	男	26	龙湾飞云江路 68 号林程凯厂房 5 楼楼顶	1385770****	龙湾飞云江路	小于 50m
50	张朝阳	男	35	龙湾永强郑宅村旗杆巷 73 号 2 楼	1358796****	永强郑宅二	小于 50m
51	潘国崇	男	46	龙湾区状元镇响动村	1585888****	状元响动岩	小于 50m
52	余德炎	男	35	龙湾状元山河南路 5 号	1370666****	机场大道建设路	50~100m
53	朱旭钱	男	30	龙湾永强大道 4886 号 6 楼	1596741****	永中机床市场	50~100m
54	王益贵	男	36	龙湾区永中街道双岙村王益贵家	1395771****	永中双岙村	小于 50m



序号	姓名	性别	年龄	地址	联系方式	与项目关系	与相关基站距离
55	张建亮	男	28	龙湾区农业示范区文锦路9号正好印务有限公司	1380688****	龙湾东头	小于 50m
56	王淳	男	30	龙湾永强大道衙前大楼六楼	1373673****	龙湾衙前	小于 50m
57	陈银存	男	23	温州龙湾区榕树下榕康路4幢2号	1505890****	乐一北路	小于 50m
58	张国炎	男	56	龙湾区永中街道罗东北街37弄16号	1373673****	永中石浦搬迁	小于 50m
59	张贤	男	28	温州龙湾状元消防斜对面高速旁	1356778****	温州东高速路口	小于 50m
60	陈玉兰	女	25	龙湾瑶溪金岙村金鸡组陈玉兰家	1361577****	龙水上山湾	小于 50m
61	吴海东	男	26	龙湾永中永宏家园楼顶电梯间	1585770****	永中镇北村	小于 50m
62	姜启尧	男	39	龙湾瑶溪青山村姜启尧家	1375872****	龙湾茅永钱青龙路	小于 50m
63	郑莲莲	女	20	温州市龙湾永兴水潭路52弄30号	1375745****	龙湾永兴水潭路	小于 50m
64	张启伦	男	32	龙湾永中蓝田兰蒲路张启伦家	1377778****	龙湾纬二路	小于 50m
65	陈佳	女	28	龙湾滨海园区九路830号	1385776****	新铁通电器	小于 50m
66	杨晓梅	女	37	龙湾海滨三道十四路远高阀门厂	1375090****	滨海三道十四路	小于 50m
67	赵安达	男	42	温州龙湾滨海四道成大阀门厂	1390667****	滨海四道圣邦科技	小于 50m
68	姜芳则	女	—	龙湾海滨十五路97号	1362655****	滨海四道十五路	小于 50m
69	木明金	男	—	龙湾滨海十四路	1395777****	滨海十四路	小于 50m
70	陈发华	—	—	龙湾滨海五道十四路	1373690****	滨海五道十四路	小于 50m
71	黄爱花	女	—	龙湾滨海三道十一路	1380689****	滨海三道十一路	小于 50m
72	徐成福	男	—	龙湾滨海大道榕树下村	1585875****	滨海大道六村	小于 50m
73	张瑞云	男	—	龙湾海滨园区滨海十路862号	8680****	滨海月兔集团	小于 50m
74	项佰云	男	—	温州龙湾区滨海园区 B605 块地	1390577****	滨海长奇电器	小于 50m
75	叶清勇	男	35	滨海工业园区 B306 迪安鞋业	8680****	迪安鞋业	小于 50m
76	项安华	男	39	龙湾滨海大道十三路五道	1390577****	—	小于 50m
77	王敬杰	男	—	滨海丁香路与十五路交叉口	1373833****	—	小于 50m

序号	姓名	性别	年龄	地址	联系方式	与项目关系	与相关基站距离
78	方德巧	男	41	温州滨海园区四道三路博翔阀门有限公司	1375789****	滨海四道三路	小于 50m
79	康玲芳	女	51	龙湾经济开发区楠溪江路 29 号	1380687****	立企鞋业	50~100m
80	朱连平	男	46	龙湾经济开发区慈祥路 17 号	1390665****	龙湾高新振庄西	50~100m
81	林亦炜	男	52	龙湾经济开发区甬江路 1 号	1385880****	温州经济开发区	—
82	郑英	女	45	龙湾经济开发区钱江路 85 号	1356626****	开发区人本超市	—
83	陈潮帆	男	48	龙湾经济开发区玉苍路 700 号	1350577****	龙湾康桥鞋业	—
84	林小燕	女	35	龙湾滨海园区南龙住宅区望海 2 幢 306	1356629****	滨海自营厅搬迁	小于 50m
85	王占聪	男	32	龙湾滨海明珠路 757 号 B401 荣泽厂房	1370577****	滨海电信	50~100m
86	王文亮	男	37	龙湾天河镇三星村新兴路 59 号	8681****	天河农贸	小于 50m
87	徐云霞	女	59	滨海十四路远高阀门厂	1358766****	滨海三道十四路	50~100m
88	张寂荧	女	34	潘桥街道焦下村横屿路 1 号	1385888****	瓯海横屿路与中汇路交叉口	50~100m
89	吴宽	男	33	潘桥横屿路 1 号	1386770****	瓯海横屿路与中汇路交叉口	50~100m
90	项思成	男	27	潘桥街道物流中心一期	1586778****	瓯海物流中心一期三	100~200m
91	谷培城	男	30	潘桥街道物流中心一期	1358789****	瓯海物流基地一期三	100~200m
92	胡国萍	女	60	瓯海区梧田街道寮前东方女子医院楼上	1385775****	寮前东方女子医院	小于 50m
93	王佩佩	女	30	瓯海区梧田街道寮前东方女子医院楼上	1396889****	寮前东方女子医院	小于 50m
94	聂树海	男	41	瓯海区梧田街道瓯海大道东欧小区	1358782****	东欧大酒店	50~100m
95	程满香	女	45	瓯海区梧田街道瓯海大道东欧小区	1360064****	东欧大酒店	50~100m
96	陈少雄	男	32	蟠凤大楼	1377777****	蟠凤村委	50~100m
97	郭春键	男	40	蟠凤大楼	1396891****	蟠凤村委	50~100m
98	黄琴娟	女	36	温州中学新疆部	1396884****	温州中学民族分部	50~100m
99	高爱武	女	48	温州中学新疆部	1380655****	温州中学民族分部	50~100m

序号	姓名	性别	年龄	地址	联系方式	与项目关系	与相关基站距离
100	郑丽娟	女	28	站甬商贸城 F 幢 1301	1358785****	站甬商贸城站	50~100m
101	邓志高	男	30	瓯海区站甬商贸城 F-1301	1350651****	站甬商贸城宏站	50~100m
102	夏乐夫	男	33	温州市瓯海区南纬一路 1 号	1380655****	东方路	100~200m
103	李茂	男	35	温州市瓯海区南纬一路 1 号	1586941****	东方路	100~200m
104	林兴	男	40	瓯海区梧田街道龙霞路 273 号	1396881****	梧田二	100~200m
105	叶时光	男	70	瓯海经济开发区翠柏路 2 号	1395770****	德政工业区二	50~100m
106	王园园	女	30	慈湖路 1 号	1367651****	东方路	50~100m
107	张微远	男	41	梧田工业基地北村小区 3 号	1373203****	慈湖北村工业区	100~200m
108	徐益成	男	38	瓯海区梧田街道东方腾旭工业园二车间四层楼顶	1386840****	瓯海经济区南一	50~100m
109	陈林泽	男	33	瓯海区梧田街道东方腾旭工业园二车间四层楼顶	1370666****	瓯海经济区南一	50~100m
110	徐维刚	男	30	南村幸福路 132 号	1836781****	南村工业区路	50~100m
111	王玉燕	女	40	南村幸福路 132 号	1395774****	南村工业区路	50~100m
112	应建勇	男	36	盛丰路	1365651****	仙岩工业区	100~200m
113	陈伟	男	42	仙岩工业园罗成路 36 号	1380685****	仙岩工业区三	50~100m
114	吴时雷	男	27	瓯海区仙岩街道瓯泰路 42 号	1373875****	仙岩竹溪	100~200m
115	董小娣	女	26	丽岙下川村	1525862****	南白象下川 D	50~100m
116	郑余海	男	25	温州市瓯海区仙岩街道新丰路 34 号	1381973****	仙岩信丰	100~200m
117	李志权	男	40	渔潭村	1598877****	仙岩渔潭	50~100m
118	周杰	男	35	瓯海区丽岙街道茶堂花苑 B15-19	1395884****	丽岙街道站新址	50~100m
119	谷可可	男	29	瓯海区丽岙街道杨宅村上陈路	1370577****	杨宅村	100~200m
120	熊雪霞	女	29	瞿溪街道南新工业区	1881509****	瞿溪鑫彩鸿路	小于 50m
121	叶佩珍	女	50	南新工业区	1396887****	瞿溪鑫彩鸿路	小于 50m
122	陈达	男	28	郭溪梅屿工业区	1367617****	梅屿	100~200m
123	陈敏	男	29	郭溪梅屿工业区	1386873****	梅屿	100~200m
124	周优加	女	34	东泰鞋业	1385777****	瓯海瞿溪迟艺路	100~200m
125	金察家	男	33	兴业路 1 号	1386833****	潘桥仙业路	50~100m
126	汪匡正	男	35	兴业路 1-3 号	1595779****	潘桥兴业路	50~100m
127	谷春燕	女	30	潘桥镇奔驰路 8 号	1385772****	荣宁街	50~100m

序号	姓名	性别	年龄	地址	联系方式	与项目关系	与相关基站距离
128	李维佳	男	43	潘桥镇奔驰路9号	1375848****	荣宁街	50~100m
129	周盈盈	女	29	瓯海区娄桥吕家绛村兴吕南路1号	1386770****	吕家绛	100~200m
130	周玲燕	女	30	瓯海区娄桥吕家绛村兴吕南路1号	1358786****	吕家绛	100~200m
131	董丽月	女	—	乔治白	1568007****	昆阳乔治白D	50~100m
132	陈仕林	男	57	昆阳镇万兴路175号	1350677****	平阳三中D	小于50m
133	倪小聪	女	28	平阳县昆阳镇	1386858****	平阳规划建设局D	50~100m
134	李茜	女	28	京都城12栋	1386831****	京都城1800	100~200m
135	卢强	男	28	新京都家园	1596744****	京都城1800	100~200m
136	张杰	男	35	茶山梅泉大街282号	1395887****	茶山梅泉街	100~200m
137	周洪平	男	41	茶山电站	1586940****	茶山梅泉街	100~200m
138	夏建勇	男	42	龙湾灵昆镇单昆山工业区	8698****	灵昆单昆山	50~100m
139	柯爱琴	女	35	温州灵昆五相村五相路	1525808****	灵昆陆府路	100~200m
140	林晓水	女	30	平阳县水头镇凤尾路49号	1358890****	平阳水头詹江村	50~100m
141	张静	女	29	水头镇商贸路47号	1358754****	平阳凤卧吴水头	50~100m
142	林初选	男	40	平阳县鳌江镇第五中学	1395893****	平阳鳌江佰联	50~100m
143	姜力建	男	38	平阳县鳌江镇环城路20号	1350677****	鳌江维多利亚D	50~100m
144	温作伟	男	41	平阳县鳌江镇渔政局	1595771****	平阳鳌江港航局	50~100m
145	周小琴	女	—	平阳县鳌江镇吉祥路鳌江三中对面	1360677****	鳌江三中D	50~100m
146	王蕾蕾	女	30	曙光南路65号	1356610****	鳌江曙东路	50~100m
147	温张伟	男	—	江滨路68号	1595717****	鳌江城新线	50~100m
148	陈翼	女	47	平阳县昆阳镇104国道边	6636****	平阳一中	100~200m
149	罗明建	男	22	平阳县万全镇电商工业园	1350661****	万全服饰	50~100m
150	纪小辉	男	39	平阳宋桥中学	1390667****	宋桥	50~100m
151	尚军伟	男	36	浙江平阳县沙岗村	1895776****	平阳沙岗	100~200m
152	陈顺方	男	40	平阳县昆阳镇平阳职业中专	1356771****	昆阳皇岙	50~100m
153	陈芙蓉	女	32	平阳县鳌江镇鑫通汽车贸易城	1362677****	鳌江金申机械	50~100m
154	黄峻	男	28	新河中路296号	1345604****	电业大楼D	—
155	潘仁俊	男	—	平阳县昆阳镇平阳电视台	1360677****	平阳电视台	50~100m
156	松如	女	37	平阳县水塔村民政局	1395896****	昆阳新时代	小于50m
157	黄小政	男	40	平阳县公安局	1350677****	昆阳通福门	小于50m
158	金智乐	男	37	平阳县昆阳镇白坪公安局办公楼	1395777****	英博啤酒厂	50~100m

序号	姓名	性别	年龄	地址	联系方式	与项目关系	与相关基站距离
159	蔡荣君	男	39	昆阳镇西直街 8 号楼	1386851****	平阳经贸局	小于 50m
160	吴允松	男	37	平阳县昆阳镇人民路 375 号	1356771****	平阳县昆阳镇镇政府	50~100m
161	夏哈蕾	女	29	昆阳镇西直街 8 号楼	1881505****	平阳移动	小于 50m
162	丁莉莉	女	30	昆阳镇西直街	1373201****	西直街	50~100m
163	葛羊	男	35	平阳公安局	1386855****	白垟山下村 D	小于 50m
164	陈庄	男	27	平阳县昆阳镇人民路 375 号	1585878****	平阳新公安	50~100m
165	林卫明	男	33	平阳公安局	1358798****	平阳公安	小于 50m
166	胡周平	男	44	昆阳镇人民路 375 号	1360677****	平阳规划建设局	小于 50m
167	周正梁	男	35	平阳县肖江镇兰花桥工业区	1358798****	兰花桥新区	50~100m
168	杨全权	男	40	平阳县鳌江镇第七小学	1375881****	鳌江开发区	50~100m
169	徐慧蕾	女	—	平阳县鳌江镇园林路	1356620****	鳌江维多利亚	50~100m
170	徐登亮	男	—	平阳县鳌江镇蓝田村	1386851****	鳌江国际酒店	50~100m
171	温小斌	女	27	平阳县鳌江镇	1586871****	浙敖中学	50~100m
172	叶依娜	女	37	平阳县鳌江镇垂阳村	1386833****	鳌江环城路	50~100m
173	金美丽	女	—	平阳县鳌江镇垂阳村	1350677****	邮电路	50~100m
174	陈丹丹	女	32	平阳县鳌江镇垂阳村	1395892****	长庚医院	50~100m
175	林云祥	男	28	横瑶村 185 号	1356621****	鳌江务垟黄底村	小于 50m
176	蔡炜炜	男	31	振德路	1386857****	水头振德	50~100m
177	黄益欢	男	—	星园街	1386859****	水头昌学路	50~100m
178	林天家	男	51	南湖小区	1386850****	平阳南湖二北	100~200m
179	吴勇通	男	40	后街东路 42 号	1373879****	水头红静	100~200m
180	曾清	女	51	平阳县水头镇八角井 10 号	1370663****	水头三桥	100~200m
181	李祖赵	男	30	水头镇湖滨路 21 号	1585875****	水头河桥	50~100m
182	苏义耀	男	31	水头镇凤尾北路 108 号	1375881****	水头大酒店	50~100m
183	陈红距	男	48	平阳二厦	1360677****	水头章旦	50~100m
184	颜振宗	男	32	水头自来水厂	1375788****	水头腾龙路	50~100m
185	黄方洪	男	28	平阳县水头镇凤卧湾村	1375882****	水头大酒店	50~100m
186	林建	男	29	长云路 38 号	1350663****	水头凤湾	50~100m
187	陈光会	男	60	平阳县水头镇蒲山村	1395893****	水头蒲山	100~200m
188	叶文文	女	—	平阳县水头镇江山东路	1395895****	水头作成酒店	50~100m
189	叶崇昌	男	52	昆阳镇天来巷 13 号	1360677****	平阳宾馆 D	小于 50m
190	周济唯	女	34	平阳纸箱厂旁边	1585775****	平阳县纸箱厂 D	50~100m
191	姜建微	女	48	万全家具园区万盛路	1396775****	万全第二大队	100~200m
192	季忠铁	男	30	平阳县萧江镇	1522415****	肖江黄浦	50~100m
193	毛海菁	女	29	萧江公园路 26 号	1390677****	肖江沧海路	50~100m

序号	姓名	性别	年龄	地址	联系方式	与项目关系	与相关基站距离
194	潘尚挺	男	30	萧江大同路 170 号	1585775****	肖江大同	50~100m
195	蔡昌信	男	45	萧江二中附近	1395895****	萧江二中	50~100m
196	薛仕赛	男	52	薛内村	1318683****	三魁薛宅西	50~100m
197	陈世彪	男	51	三魁薛内村	1385881****	泰顺三魁薛宅西	50~100m
198	薛念学	男	55	三魁薛内村	1585873****	泰顺三魁薛宅西	50~100m
199	李祖亮	男	48	富垟村	1385880****	外富阳基站	100~200m
200	陈玉花	女	43	彭溪村	1380681****	彭溪二	100~200m
201	唐文希	男	49	富垟村	1380681****	富垟二	100~200m
202	唐庆贤	男	42	东头村	1375091****	东头基站	100~200m
203	陈长全	男	35	彭溪村	1375880****	彭溪二基站	50~100m
204	唐文武	男	50	泰顺彭溪镇东头村	1380681****	东头村搬迁站	50~100m
205	林联东	男	47	月湖柘下村	1375880****	月湖基站	4
206	林国可	男	48	富垟村	1360065****	富垟基站	100~200m
207	陈立连	男	36	富垟村	1516782****	富垟基站	100~200m
208	陈长妙	男	51	东头村	1598873****	东头基站	100~200m
209	唐文护	男	42	顺溪家园	1380681****	东内村	50~100m
210	杨奕全	男	44	育才小学	1360065****	泰顺育才中学	50~100m
211	翁宗平	男	40	泰景路	1598873****	外婆家酒店	50~100m
212	江旭智	男	45	育才中学	1395899****	泰顺育才中学	50~100m
213	罗新平	男	45	泰顺育才中学	1360065****	泰顺育才中学	50~100m
214	曾文胆	男	32	大坵坪村	1588849****	大坵坪基站	50~100m
215	薛赛倩	女	33	大坵坪村	1588875****	大坵坪基站	50~100m
216	曾人类	男	56	大坵坪村	1585873****	大坵坪基站	50~100m
217	曾文坎	男	33	大坵坪村	1370661****	大坵坪基站	50~100m
218	林能品	男	41	罗阳镇上察溪	1385880****	上察溪	50~100m
219	林志主	男	60	罗阳镇上察溪村	1385881****	上察溪基站	50~100m
220	赖克存	男	39	大岗背村	1369588****	大岗背基站	50~100m
221	蓝道金	男	56	罗阳镇苏北村	1380681****	苏北基站	50~100m
222	赖德兴	男	51	罗阳镇恩岱坪村	1370678****	碑排恩岱坪	100~200m
223	潘启德	男	53	大岗村	1356773****	大岗背基站	50~100m
224	林传周	男	45	大岗村	1360065****	泰顺大岗背	50~100m
225	邱业延	男	51	罗阳镇恩岱坪村	1367655****	碑排恩岱坪	50~100m
226	陈昌黄	男	49	罗阳镇苏北村	1598873****	碑排苏北	50~100m
227	林碧华	女	50	联山村	1386839****	碑排斗	100~200m
228	吴本明	男	45	罗阳镇上察溪	1361660****	上察溪	50~100m
229	夏来财	男	44	上交垟	1385881****	育才中学	50~100m
230	徐丽珍	女	33	桥下镇八里村	1588879****	桥下八里	小于 50m

序号	姓名	性别	年龄	地址	联系方式	与项目关系	与相关基站距离
231	陈菊英	女	47	上塘镇屿后巷 25 号	1377770****	上塘屿后巷	小于 50m
232	陈丹丹	女	33	永嘉县桥下镇桥东街	1508859****	桥下桥东街	50~100m
233	阮永海	男	45	永嘉县桥下镇光华村	1360068****	桥下光华	50~100m
234	林王和	男	32	永嘉县桥下镇光华村	1598579****	桥下光华	50~100m
235	陈安瑶	女	25	永嘉县桥下镇八里村	1570007****	桥下八里	50~100m
236	张彬彬	女	38	上塘镇码道西街	1390898****	码道西街	50~100m
237	林梅翠	女	39	桥下镇八里村	1596746****	桥下八里	50~100m
238	刘美雪	女	56	上塘镇永建路	1396899****	上塘城中	100~200m
239	戚伟	男	39	永嘉县桥下镇 418 号	1360557****	桥下工业区	100~200m
240	汤德吾	男	67	上塘县前路 100 号	1365651****	上塘城西	100~200m
241	吴温文	女	34	上塘环城北路	1356772****	上塘环北	100~200m
242	胡时猗	女	34	上塘环城北路	1367652****	上塘环北	100~200m
243	卢雪智	男	35	上塘镇下堡村	1386847****	上塘下堡山	50~100m
244	金治东	女	32	上塘镇环城北路	1358773****	上塘环北	100~200m
245	陈月珍	女	30	永嘉县瓯北镇双塔路 1118 号	1373225****	瓯北龙华	50~100m
246	徐花丹	女	31	上塘永建路	1377770****	上塘城中	50~100m
247	徐秋秋	女	28	上塘镇中塘村	1377770****	上塘中塘	50~100m
248	汤晓晓	男	37	上塘镇永建路	1373202****	上塘城中	100~200m
249	郭益光	男	55	永嘉县枫林镇下港村 46 号	1356772****	枫林大木兑	50~100m
250	吴彦祖	男	27	桥下昌新小区	1358893****	永临	50~100m
251	李孙隆	男	32	上塘镇嘉宁街 213 号 602 室	1586966****	上塘环北	50~100m
252	林晓阳	男	35	永嘉县桥下镇西溪下村	1386887****	桥下光华	50~100m
253	朱清桔	男	34	上塘沿江小区 3-703	1360068****	新上塘城南	50~100m
254	曹春晓	男	33	永嘉县桥下镇瓯渠村	1358763****	欧渠	50~100m
255	戚三	男	35	永嘉县桥下镇大街 128 号	1396895****	桥下桥上	100~200m
256	阮益平	女	32	永嘉县桥下镇沿河北路	1377771****	桥下工业区	100~200m
257	朱晓丽	女	36	永嘉县桥下镇厚街 2 号	1396897****	桥下桥东街	50~100m
258	陈建红	女	38	上塘镇永建路 125 号	1358892****	上塘城中	50~100m
259	陈海雪	女	35	桥下镇桥东街 18 号	1360587****	桥下桥东街	小于 50m
260	叶奕智	男	32	永嘉县桥头镇坦头村	1375848****	桥下坦头	50~100m
261	吴建秋	女	48	永嘉县桥下镇	1895875****	桥下桥上	100~200m
262	陈苑	女	33	桥头镇梨村	1377778****	白云	50~100m
263	马如娜	女	35	永嘉上塘戈田	1386862****	上塘戈田	100~200m
264	黄友全	男	38	永嘉上塘戈田	1386886****	上塘戈田	100~200m
265	马联友	男	65	永嘉花坦东乡村	1396899****	花坦东村	100~200m
266	朱丐者	男	66	永嘉花坦乡岱二村	1516775****	花坦	100~200m

序号	姓名	性别	年龄	地址	联系方式	与项目关系	与相关基站距离
267	朱荷花	女	63	永嘉花坦乡东乡村	1585889****	花坦东村	100~200m
268	潘望	男	27	建设大楼 11 楼	1373200****	上塘屿后巷	100~200m
269	蒋香	女	27	永嘉建设大楼 7 楼	1377771****	上塘档案馆	—
270	任双双	女	29	上塘镇戈田村	1377771****	上塘戈田	50~100m
271	唐月鸣	男	45	上塘戈田	1377771****	上塘戈田	100~200m
272	唐金安	男	69	永嘉碧莲镇	1386886****	碧莲	100~200m
273	柯爱月	女	35	上塘县前路 50 号	1386886****	上塘城西	50~100m
274	麻爱仙	女	37	上塘镇三元堂	1360068****	上塘三元堂	50~100m
275	陈丽	女	48	上塘环城西路	1386861****	上塘城西	100~200m
276	黄浙森	男	36	上塘镇环城西路	1373696****	上塘龙翔	小于 50m
277	胡灵谦	男	33	上塘镇中塘村	1377771****	上塘中塘	50~100m
278	胡朝旭	男	37	永嘉县上塘镇永建路	1367679****	上塘浦口	小于 50m
279	洪飞龙	男	32	桥下镇联友瓶盖有限公司	1360587****	桥下联友	小于 50m
280	李海友	男	40	上塘镇北墩西小区	1377771****	上塘永嘉中学	50~100m
281	张海生	男	33	永嘉县桥头镇闹水坑村	1396881****	桥头闹水坑	50~100m
282	蔡杰	男	33	永嘉县瓯北镇金桂花	1385818****	瓯北罗浮街	50~100m
283	池恬恬	女	31	永嘉县瓯北镇金桂花	1885889****	瓯北罗浮街	50~100m
284	戚成蛮	女	33	桥下镇邮电路 2 号	1385885****	桥下桥上	50~100m
285	陈斌	男	47	上塘镇经贸新村	1585879****	上塘城西	小于 50m
286	邹安庆	男	33	永嘉县桥下镇下徐村	1358786****	桥下潘宅	50~100m
287	董品乐	男	35	永嘉县桥下镇小京岙村	1515858****	小京岙	50~100m
288	陈托	男	35	桥下镇沿河北路 39 号	1373533****	桥下桥上	小于 50m
289	史观潮	男	35	永嘉县瓯北镇双塔路	1395771****	瓯北龙桥	50~100m
290	朱程辉	男	31	永嘉县瓯北镇礁下村	1377771****	五星工业区	小于 50m
291	谢炎鹏	男	23	永嘉县桥下镇	1377771****	桥下桥上	100~200m
292	吴媛媛	女	24	温州市永嘉县桥下镇	1596746****	桥下上村	50~100m
293	李婷婷	女	27	温州市永嘉县桥下镇	1386887****	桥下上村	50~100m
294	全朝晖	男	25	温州市永嘉县桥下镇洋湾村	1373870****	桥下垟湾	50~100m
295	黄瑶瑶	女	26	温州市永嘉县桥下镇	1377771****	永临	50~100m
296	郑益芳	男	28	永嘉县瓯北镇塘头村	1396894****	瓯北塘头	小于 50m
297	吴敏俊	男	23	永嘉县欧渠村	1516771****	欧渠	100~200m
298	吴波浩	男	24	永嘉县欧渠村	1505830****	欧渠	100~200m
299	郑曼曼	女	28	上塘永建路	1377771****	上塘城中	50~100m
300	李建勇	男	31	桥头龙头村	1396899****	桥头龙头	100~200m
301	吴德科	男	37	上塘下堡锦苑 4 幢	1377771****	上塘下堡山	小于 50m



序号	姓名	性别	年龄	地址	联系方式	与项目关系	与相关基站距离
302	返校建	男	41	上塘中村大厦 10 楼	1370669****	上塘环北	50~100m
303	程夫芬	女	28	永嘉上塘永兴路 68 号	1377770****	上塘城西	100~200m
304	程夫琴	女	30	永嘉上塘下堡	1386847****	上塘下堡	100~200m
305	戚建华	男	45	永嘉县桥下镇桥下村邮电 路	1358893****	桥下桥上	小于 50m
306	廖泽	男	45	上塘镇屿后巷 25 号	1360587****	上塘屿后巷	小于 50m
307	阮兆杰	男	34	永嘉县桥下镇小里岙村	1360587****	桥下光华	50~100m
308	尤晓福	男	34	永嘉县桥下镇尤山村	1365587****	桥下叶岙	50~100m
309	张业	男	34	永嘉县瓯北镇林垟后村	1373634****	瓯北林洋	100~200m
310	陈明兴	男	35	永嘉县瓯北镇龙桥大厦 401 室	1375773****	瓯北龙桥	50~100m
311	赵益标	男	40	永嘉县桥下镇西岸村 33 号	1396897****	桥下三中	50~100m
312	吴斌纯	男	35	永嘉县桥下镇潘宅村	1373202****	桥下潘宅	100~200m
313	伊敏君	女	24	鹿城区国史巷 2 号	1386882****	鹿城区百市巷口	100~200m
314	胡锋云	男	26	鹿城区三板桥纺织路 105 号	1363653****	南郊中学	小于 50m
315	曹燕南	男	27	鹿城区瓯江海事路	1358765****	瓯江海事路 1800D	100~200m
316	王旋	男	39	鹿城区金钱庄炉田洪仙宫	1378017****	金钱庄二 D	小于 50m
317	李雷	男	40	鹿城区南郊乡划龙桥	1506786****	上田大楼 D	50~100m
318	王美凤	女	29	鹿城区黄龙街道盛锦路	1596744****	鹿城路泰力路口 D	50~100m
319	王青青	女	20	鹿城区西首翠微公园附 近	1385598****	翠微山 D	100~200m
320	熊大庆	男	40	温州市鹿城绣山街道前网 村	1596871****	前网村	100~200m
321	李仁芳	女	38	鹿城区高田路	1506841****	东和绿园 D	100~200m
322	李鹏	男	27	鹿城区鹿城工业区	1876159****	郑桥二 D	100~200m
323	邹阳阳	女	24	鹿城区杏花路新村桥	1885582****	杏花路新村桥 1800D	50~100m
324	洪春芳	女	24	鹿城区横河南新村	1858168****	气象站 D	50~100m
325	朱文杰	男	35	鹿城区人民西路	1877173****	白马会所 D	100~200m
326	刘军文	男	33	鹿城区马鞍池西路	1819131****	金田一村 D	50~100m
327	王婷婷	女	26	鹿城区黄龙商贸城	1836871****	黄龙鞋城二 D	50~100m
328	邱洋	男	24	王朝大酒店附近	1505872****	王朝娱乐中心	50~100m
329	徐婷婷	女	24	鹿城区过境路泰力路口	1386844****	过境路泰力路口 1800D	50~100m
330	陈琦	女	23	鹿城区将军桥	1367677****	瓯海检察院 D	50~100m

序号	姓名	性别	年龄	地址	联系方式	与项目关系	与相关基站距离
331	吴财富	男	50	鹿城区仰义沿江工业区沿 兴路 13 号	1550586****	仰义前京二 D	50~100m
332	柯阳阳	男	19	鹿城区晏公巷	1505839****	新欧饭店 D	小于 50m
333	李发富	男	38	鹿城区双屿双岙高速双屿 出口以南金丽温铁路以北	1866710****	双屿客运二期 1800D	50~100m
334	王彩花	女	48	鹿城区望江路东瓯大厦 3 楼	1582563****	东欧大厦 D	小于 50m
335	洪芳	女	28	鹿城区欧洲城新时代电影 院楼顶	1508891****	江滨街道 D	小于 50m
336	李红梅	女	27	鹿城区白楼 1 弄 27-5 号	1370668****	黄龙口 D	小于 50m
337	邱博博	男	33	鹿城区中国鞋都产业区一 期 25 号	1356779****	屿头前陈 D	小于 50m
338	沈小云	女	37	鹿城区黎明工业区 19 号	1358765****	旺增桥二 D	—
339	娄温茹	女	27	鹿城广场街道站	1395775****	鹿城广场街道站 1800D	小于 50m
340	唐璋	男	41	鹿城区学院路五金城大楼	1596874****	蒲鞋市街道 D	50~100m
341	舒妍伊	女	35	鹿城区南浦街道鱼鳞浹路 96 号	1572689****	鱼鳞浹 D	100~200m
342	郑艳艳	女	25	鹿城区江滨路顺锦商厦 12 楼	1582563****	徐衙巷 D	50~100m
343	祖海霞	女	25	鹿城上陡门十一组团 20 幢 二楼	1586779****	上陡门十一组团 D	50~100m
344	扶辰淋	女	28	鹿城区稽师工业区一	1588846****	稽师工业区一 D	—
345	喻乐	男	27	鹿城区府东路 D	1367676****	府东路口 D	50~100m
346	汤浩然	男	41	鹿城区双屿镇梅电路 39 号	1580587****	双屿半垟路 D	—
347	潘艳艳	女	23	黄龙住宅区栖凤 1 幢 1107 室	1585770****	黄龙住宅区南 D	100~200m
348	李琼玉	女	37	鹿城区九州大厦	1826790****	九州大厦宏站 D	小于 50m
349	贾星星	男	19	鹿城区瓯浦垟二	1375876****	瓯浦垟二 D	50~100m
350	张桂番	女	45	鹿城区鞋都戴宅村	1565866****	鞋都戴宅村 D	小于 50m
351	汤小影	女	21	鹿城区粮食大厦 13 楼	1375843****	廊桥宾馆 D	50~100m
352	李洪涛	男	23	鹿城区箫箕涂二	1836786****	箫箕涂二 D	50~100m
353	苏华	男	44	鹿城区温州饭店楼顶	1363429****	温州饭店 D	—
354	瞿耀信	男	30	鹿城区宽带路	1373871****	宽带路 D	小于 50m
355	屈辟谷	男	32	鹿城区炉田北路 58 号	1886825****	炉田北路 D	50~100m
356	瞿诚信	男	29	鹿城区西城路二	1385887****	温州西城路二 D	100~200m
357	何龙	男	30	鹿城区仰义前京村村委会 办公楼	1535620****	仰义前京 D	—

序号	姓名	性别	年龄	地址	联系方式	与项目关系	与相关基站距离
358	陈飞	男	26	鹿城区龙沈新村 10 幢 701/702	1885772****	龙沈 D	—
359	王小飞	男	31	鹿城区上陡门路 36 弄 8 号	1358740****	上陡门路口	—
360	陈小心	男	32	鹿城区桃源居西首二号楼 702 室	1367649****	桃源居 D	—
361	张士	男	37	鹿城区邮政局双屿支局	1575776****	双屿客运站 D	—
362	陈飞成	男	27	鹿城区龟湖路 8 号	1385888****	龟湖饭店 D	—
363	李芳	女	27	鹿城区学院中路	1385770****	温州环保局 D	—
364	刘建	男	27	鹿城区学院东路杨府山山 下	1505787****	青少年活动中心 D	—
365	赵思思	女	24	鹿城区前庄路与黎明路口	1305787****	前庄路黎明路口 D	100~200m
366	周申盛	男	30	鹿城区公路管理附近	1373874****	鹿城公路管理 D	—
367	张友	男	26	鹿城区白鹿洲公园东北	1805776****	白鹿洲公园东北 1800D	—
368	王怀秋	男	26	鹿城区仰义乡澄沙桥 104 号	1525800****	仰义外埠头 D	—
369	刘申	男	30	鹿城区迪索路 9 号五楼顶	1362577****	鹿城迪索鞋业 D	—
370	余蓓蓓	女	26	鹿城仰义乡龙川村木头山	1885582****	仰义拢川 D	50~100m
371	王鹏	男	25	鹿城区瓯江码头	1805779****	瓯江货运码头 1800D	小于 50m
372	余思	男	23	瓯江上陡门路	1505839****	瓯江上陡门路 1800D	小于 50m
373	张旭	男	28	瓯江会展北	1396884****	瓯江会展北 1800D	小于 50m
374	龚祥	男	29	鹿城区瓯江汤家桥北路	1375789****	瓯江汤家桥北路 1800D	小于 50m
375	桐敏	女	26	鹿城瓯江杨府山煤场	1525875****	瓯江杨府山煤场 1800D	小于 50m
376	任正义	男	28	龙港城东工业园	1395772****	龙港亚太陶瓷	100~200m
377	栋清	男	30	龙港城东工业园	1515773****	龙港亚太陶瓷	100~200m
378	黄叶果	女	31	蔡家街	1378018****	华园饭店 D	100~200m
379	陈上进	男	34	宜山镇球新街	1367656****	宜山宜龙宾馆	100~200m
380	陈伟	男	27	平阳新桥头公交车站	1825773****	龙港大桥	100~200m
381	陈梦月	女	27	平阳凌志大酒店	1350663****	龙港大桥	50~100m
382	陈民确	男	34	龙港龙翔路	1505778****	龙港龙翔南路口	小于 50m
383	金振明	男	32	龙港汾河北路 356 号	1385875****	龙港一小 D	100~200m
384	林亦彬	男	55	龙跃路 10 号	1395870****	龙港医药公司 D	100~200m
385	余海哨	女	35	西一街 354 号	1375884****	龙港别墅 D	—

序号	姓名	性别	年龄	地址	联系方式	与项目关系	与相关基站距离
386	张海勇	男	27	瑞安市南滨街道阁三村	1385779****	阁巷	50~100m
387	陈德岳	男	25	瑞安市高楼镇龙一村	1386838****	龙湖龙一	50~100m
388	杨翔鹤	男	26	瑞安市桐浦	1365687****	桐浦	100~200m
389	黄永建	男	47	高楼镇益宁墩头村	1395880****	宁益墩头	50~100m
390	沈春敏	男	28	瑞安市桐浦乡浦西工业区	1370587****	桐浦山坪	100~200m
391	王桃桃	女	28	瑞安市安阳街道罗阳大道	1582565****	东南大厦宏站	100~200m
392	唐青	男	34	瑞安市上望街道林西村	1373692****	上望雅儒	50~100m
393	林建	男	29	瑞安市外滩凉亭	1836877****	外滩凉亭	50~100m
394	周永翠	女	56	安阳街道湖滨花园	6568****	瑞安湖滨花园	100~200m
395	王高欢	男	32	瑞安市邮电北路	1373877****	邮电北路	100~200m
396	林发冲	男	40	瑞安阁巷	1585880****	瑞安阁巷新村	50~100m
397	林永	男	31	瑞安市塘下镇锦阳大厦	1395882****	塘下名品街	50~100m
398	苏兴华	男	25	瑞嘉庭院 19 幢三单元 302 室	1588877****	瑞安路灯	50~100m
399	郑瑶	男	23	汀田寨下村商业街	1396773****	汀田寨下	50~100m
400	郑丹	男	27	莘塍仙桥	1572423****	仙桥路口	50~100m
401	黄冠英	男	30	瑞安安阳路	1377777****	安阳实验中学	50~100m
402	徐志武	男	35	瑞安阳光小区	1350657****	红光村	50~100m
403	李仲春	女	50	鲍田商业街	1336232****	鲍田信用社	100~200m
404	李光耀	男	35	塘下塘西村	1346774****	塘下塘西	100~200m
405	黄羽建	男	22	安阳街道兴达路	1588773****	瑞安兴达路口	50~100m
406	何超	男	22	塘下广场中路	1370668****	瑞安塘下广场中路南	100~200m
407	李云龙	男	37	莘塍东街	1386881****	瑞安莘塍东街	100~200m
408	赵子龙	男	41	莘塍环镇路	1585880****	瑞安莘塍中村北	100~200m
409	杜深	女	47	莘塍洋底学前路	1386838****	洋底口	50~100m
410	陈旭灵	男	39	东山上埠新村	1358755****	东山口	100~200m
411	周洋	男	38	飞云平南路	1395888****	瑞安章桥	100~200m
412	黄超	男	31	瑞安花园新村	1396776****	花园	50~100m
413	孔慧慧	女	23	瑞安桐浦浦西村	1396770****	桐浦浦西	100~200m
414	王希旦	男	30	瑞安市飞云街道马道村马道街	—	瑞安市飞云镇小学	50~100m
415	涂怀雨	男	26	浙江省瑞安市蔡宝村	1336277****	开发区银宏	100~200m
416	郑力	男	24	瑞安市仙降新安村	1595775****	仙降新安	50~100m
417	杨梦楠	男	26	仙降上河村	1881575****	仙降上河村	50~100m
418	陈名誉	男	27	仙降翁垟村	1830587****	仙降翁垟	50~100m
419	苏兴华	男	28	仙降箱包工业区	1588877****	仙降箱包	小于 50m
420	张知文	男	30	瑞安市安阳街道罗阳大道	1396775****	瑞安公安局	50~100m

序号	姓名	性别	年龄	地址	联系方式	与项目关系	与相关基站距离
421	吴斌	男	25	瑞安市莘塍街道前埠工业区	1895875****	前埠工业区	小于 50m
422	吴鸿亮	男	28	瑞安上望街道望盛北路	1595874****	上望雅儒	50~100m
423	谢长玉	男	27	瑞安市塘下镇新华中学北首	1373691****	新华中学	50~100m
424	许方晗	男	30	瑞安市湖岭镇兴湖北路北侧	1396771****	湖岭四谷山	50~100m
425	周翔翔	男	25	瑞安市塘下镇第二实验小学南侧	1516871****	瑞安实验二小	50~100m
426	赵丽生	男	28	浙江省瑞安市莘塍镇	—	瑞安陶山东	—
427	金连高	男	37	瑞安市安阳街道 104 国道周湖村	1596770****	江南火锅城	小于 50m
428	潘胜雷	男	27	瑞安市安阳街道仲宾路	1586852****	瑞安路灯	100~200m
429	林冲秋	男	31	瑞安市玉海街道虹桥南路	1395887****	虹桥路	100~200m
430	高斌	男	28	瑞安市汽摩配产业区凯旋二路	1805883****	南洋集团	小于 50m
431	万毅	男	29	瑞安市锦湖街道卫生大楼西侧	1396778****	瑞安卫生大楼 D	100~200m
432	杨君晓	男	24	瑞安飞云镇杏里村	1516770****	云周杏里	50~100m
433	黄永春	男	44	瑞安市文化小区	1395882****	文化小区 D	100~200m
434	柳添	男	22	瑞安市塘下镇吴岙村	1515785****	罗凤吴岙	50~100m
435	蔡明哲	男	27	瑞安市东山街道瑞光大道	1350665****	东山 D	100~200m
436	杨君书	男	34	瑞安飞云镇杏里村	1386779****	云周	—
437	付俊诚	男	29	瑞安市飞云街道中洲村	1370688****	高园村	50~100m
438	胡允浩	男	30	瑞安市莘塍街道底路	1506823****	莘塍自来水	100~200m
439	戈瑞祥	男	27	瑞安市塘下镇中兴路	1373690****	塘下陈宅	50~100m
440	梁奕程	男	30	安阳街道万松东路	1586852****	万松宾馆	50~100m
441	董益文	男	27	上望街道塘河南路	1886775****	上望三中	50~100m
442	苏之忠	男	57	瑞安市东山街道经济开发区高新	1395882****	瑞安建筑装潢公司	100~200m
443	江夏	男	26	汀田街道大典下工业区马关中路	1350657****	汀田大典下	50~100m
444	吴礼敏	男	37	瑞安市玉海街道解放路	1358758****	安阳东涌	100~200m
445	张鹏飞	男	40	东山街道经济开发区	1395880****	经济开发区	100~200m
446	黄羽健	男	25	塘下镇罗凤北工业园区	1806951****	汽摩配工业区	100~200m
447	应蒙蒙	男	48	瑞安市高楼镇徐垟村	1526778****	瑞安市寨寮溪风景区	50~100m
448	陈贤海	男	32	桐浦丁岙村	1395889****	桐浦丁岙	100~200m
449	张美谱	男	26	瑞安市锦湖街道锦湖中学	1586945****	文化小区	50~100m

序号	姓名	性别	年龄	地址	联系方式	与项目关系	与相关基站距离
450	陈朝中	男	60	瑞安市汀田街道富周东路	1373692****	富周东路二	50~100m
451	姜宇	男	32	南滨街道柏树村	1367567****	飞云塘头	50~100m
452	张亮	男	24	陶山镇桐浦山根村	1881515****	桐浦山根	100~200m
453	姚林	男	23	锦湖街道潘岱盖竹村	1370578****	潘岱盖竹村	100~200m
454	刘经辉	男	27	锦湖街道潘岱盖竹村	—	潘岱前岸	100~200m
455	杨展	男	28	瑞安市汀田宣前村	1367883****	汀田宣前	50~100m
456	唐万锋	男	22	瑞安市玉海街道万松路	1395884****	瑞安长运 1800	50~100m
457	陈岑	男	—	瑞安市安阳街道隆山东路	1373835****	瑞安湖滨花园	50~100m
458	吴万东	男	22	瑞安市陶山镇郁花井村	1358752****	瑞安碧山南	100~200m
459	王永恒	男	26	瑞安市马屿镇政府	1396771****	马屿镇政府	100~200m
460	宋成南	男	34	瑞安市汀田街道商业街	1396771****	汀田寨下	50~100m
461	苏亚丽	女	28	瑞安市汀田金后	1395888****	汀田金后	50~100m
462	张伦	男	35	瑞安市仙降登垟	1395882****	仙降登垟	50~100m
463	周庆华	男	29	瑞安永安乡政府	1350775****	永安	50~100m
464	毛景羽	男	30	瑞安市仙降金光宝	1373835****	仙降金光宝	50~100m
465	周亮	男	28	瑞安市营前	1880677****	营前	50~100m
466	杨桂	男	30	瑞安市塘下镇凤村	1369588****	华人寝饰	50~100m
467	吴春根	男	28	瑞安市陶山镇航浦村	1596772****	陶山航浦	100~200m
468	池庆徽	男	29	金川山林	1370688****	金川乡林下	50~100m
469	张强	男	28	瑞安市湖岭镇西坑村	1585885****	湖岭坑源	100~200m
470	代远翔	男	35	瑞安市上望蔡宅中路	1396776****	上望蔡宅	50~100m
471	龚佳杰	男	28	瑞安安阳	1386882****	瑞安飞云花园	100~200m
472	鲍蓓蓓	女	35	鲍田人民路	1595775****	塘下鲍田南	100~200m
473	何建胜	男	47	西岙村	1395886****	瑞安西岙村口	50~100m
474	陈夏瑞	男	52	瑞安仓前街	1395886****	瑞安安阳一中西	50~100m
475	倪诗培	女	26	外滩大厦	1395887****	滨江大道三	50~100m
476	张娜	女	31	塘下镇中兴路	1380685****	塘下陈宅	50~100m
477	朱小丰	男	30	浙江瑞安张宅村清河路	1396775****	塘下清河路	50~100m
478	金瓯江	男	32	汀田街道中心路	1362677****	凤岙	50~100m
479	陈吴芬	女	32	潘岱街道瑞湾村	1588877****	瑞安白莲村	100~200m
480	蔡菲	女	33	塘下城南村	1358759****	瑞安	50~100m
481	练钢	男	38	玉海街道滨江新村	1370668****	滨江	50~100m
482	马小夔	男	50	桃花锦苑	1375788****	东安 104	50~100m
483	李思思	女	25	鸥瑞南大道	1357543****	飞云杨底庙	100~200m
484	黄昭正	男	28	飞云镇瑞南大道塘和路一幢一单元 302 室	1596876****	飞云实验小学	100~200m
485	梁普查	男	52	高楼镇沿溪大道南路	1396778****	瑞安高楼乡北	50~100m

序号	姓名	性别	年龄	地址	联系方式	与项目关系	与相关基站距离
486	杨雅亮	女	27	瑞安锦湖路化纤大楼	1356615****	瑞安卫生大楼 D	小于 50m
487	叶根垚	男	37	文成县百丈漈	1596749****	百丈漈腾飞小区	100~200m
488	黄双杨	男	32	文成南田镇	1386775****	南田大自然	100~200m
489	周继	男	29	文成巨屿镇	1525873****	巨屿南	100~200m
490	周富	男	29	文成大岙林坑	1396891****	文成林坑村	100~200m
491	池英水	男	26	文成县大岙镇	1396892****	赵坑垄	100~200m
492	江孙平	男	29	文成百丈漈	1572422****	百丈漈百丈村	100~200m
493	毛永财	男	39	新建东路 79-81 号	1396891****	华侨新村	100~200m
494	井敏	男	33	文成县巨屿镇大桥路 1 号	1880687****	文成西山	100~200m
495	毛春丽	女	37	巨屿镇大桥路	1386867****	巨屿南	100~200m
496	林叶	男	22	巨屿桥头街	1585857****	文成自营厅	100~200m
497	陈琼	女	25	巨屿镇屿安西路	1885883****	大垟口乡城际	100~200m
498	夏景乐	男	32	珊溪镇西黄村	1375877****	铜铝山管理处	100~200m
499	刘建设	男	34	浙江省文成县珊溪镇新建 东路	1396891****	文成建设路	100~200m
500	纪碎媛	女	34	珊溪镇新建东路	1396892****	文成大岙街	100~200m
501	刘连连	女	43	珊溪新建东路	1386869****	叶岸	100~200m
502	王秋芬	女	46	珊溪新建东路	1386868****	外洋	50~100m
503	刘雯强	男	26	南田镇诚意路 283 号	1835879****	南田岳阴	100~200m
504	刘迎	女	24	伯温西路 57 号	1365652****	南田源头	100~200m
505	刘雪磊	男	26	南田镇忠节路 27 号	1870587****	南田洋下	100~200m
506	余文	女	25	文成县南田镇诚意路 85 号	1396892****	让川	100~200m
507	胡杰	男	30	浙江省文成县南田镇外宅 路 35 号	1396777****	南田	100~200m
508	刘恩芳	女	42	南田镇朝阳路 81 号	1386869****	江山	100~200m
509	兰环城	男	33	南田镇	1505873****	永安路	100~200m
510	刘栋	男	20	外宅路 14 号	1525778****	石门村	100~200m
511	黄河清	男	26	南田镇幸福路 22 号	1361687****	官山水库	100~200m
512	王小茶	女	33	文成县诚意路 37 号	1386867****	南田大自然	100~200m
513	小燕	女	29	大岙镇城东路 412 号	1386775****	石坟垟	100~200m
514	王亚星	男	25	周村	1364587****	周村	100~200m
515	赵志杰	男	27	嘉盛花苑 10 幢 1502 室	1380661****	朝阳新村	100~200m
516	郑海浩	男	28	文成县大岙镇幸福路 23 号	1380681****	水利局基站	100~200m
517	林祥锦	男	—	浙江省温州苍南	1336776****	新东站二	100~200m
518	周仙禄	男	30	温州文成西坑	1508858****	花甲岭	100~200m
519	叶时旺	男	25	文成西坑村	1386868****	西坑自营厅	100~200m
520	毛定平	男	28	文成西坑下垟	1360687****	下垟	100~200m

序号	姓名	性别	年龄	地址	联系方式	与项目关系	与相关基站距离
521	梅利斌	男	29	西坑下垟	1386866****	南田都浦	100~200m
522	李超	男	32	文成黄坦	1386835****	黄坦	100~200m
523	雷朝晖	男	33	文成黄坦	1386885****	济下	100~200m
524	钟建国	男	35	文成西坑	1525865****	岗山	100~200m
525	林初腾	男	31	文成百丈漈山头	1515852****	叶山头	100~200m
526	余文乐	男	25	北白象镇桥下村	1381997****	万南	小于 50m
527	潘存煜	男	39	乐怡路 167 弄 2 幢	1370677****	联营站	100~200m
528	邵天骏	男	28	乐清市盐盆街道	1356777****	翁埠高阳	100~200m
529	方笑笑	女	23	乐清旭阳路	1880200****	乐清旭阳路	100~200m
530	黄志勇	男	21	万岙	1881499****	乐成万岙村	—
531	曹红星	女	23	乐清市盐盆街道田垟村	1585773****	盐盆	100~200m
532	石祯琪	女	20	前湖埭村	1525877****	翁埠前湖埭村	100~200m
533	孙苗苗	女	25	沙角村	1362659****	翁埠海屿	100~200m
534	陈乐乐	女	21	乐清市乐城镇新下塘	1358771****	乐清乐成新下塘	100~200m
535	熊小红	女	31	乐清市翁埠镇后湖埭村	1505777****	翁埠后湖埭	100~200m
536	白彩芬	女	25	纬十五路	1582541****	乐清盐盆华嘉电子	—
537	徐和忠	男	28	万岙	1586807****	城南	100~200m
538	郑梦雪	女	—	石马北	1585881****	石马移民区	100~200m
539	田永兵	男	27	乐清清远路	1361664****	乐清清远路	100~200m
540	尤秀梅	女	20	翁垟镇万翁公路	1525876****	盐盆	100~200m
541	杨苗苗	女	18	乐清市开发区	1525877****	盐盆纬七路	100~200m
542	戴国锋	男	55	柳市镇戴东村建宁路 69 号	1390589****	柳市戴东村	小于 50m
543	徐建品	男	43	翁垟街道广电站	1358771****	翁垟镇政府	50~100m
544	郑广弟	男	44	柳市镇湖横西西村	1505778****	湖横西西村	小于 50m
545	马雅远	男	45	柳市镇象东村	1505777****	象东	小于 50m
546	郑捷	男	38	柳市镇政府	1356777****	柳市镇政府大楼上	50~100m
547	侯林林	男	28	下垟	1845845****	乐清翁埠前湖埭村	50~100m
548	陈海霞	女	27	纬十五路	1582569****	乐清红光电子搬迁	100~200m
549	陈文令	男	64	民丰路景乐园松幢	1358778****	松幢	小于 50m
550	左秀梅	女	20	沙角村	1525876****	乐清翁埠梓树下	50~100m
551	黄忠福	男	18	开发区纬十五路	1516747****	乐清红光电子搬迁	50~100m
552	郑光芯	女	61	民丰路景乐园松幢	1386879****	松幢基站	小于 50m
553	郑建武	男	59	柳市长虹工业区	1370677****	柳市长虹农贸口	小于 50m



序号	姓名	性别	年龄	地址	联系方式	与项目关系	与相关基站距离
554	胡丹阳	女	41	乐成街道公立寄宿学校	1358771****	乐成盖竹村	50~100m
555	杨永和	男	63	北白象沪江大酒店	1315775****	沪江基站	50~100m
556	石俊昊	男	—	虹桥飞虹南路 65 号	1336272****	乐清虹南路二	50~100m
557	汪进权	男	—	虹桥飞虹南路 75 号	1885886****	乐清虹南路二	50~100m
558	周楚	男	—	虹桥上陶村 65 号	1845845****	乐清虹桥宏丰集团	50~100m
559	林丹丹	女	26	天成街道竹屿村	1358746****	石帆竹屿	50~100m
560	夏日成	男	—	虹桥西街 65 号	1375775****	虹桥振兴南路	50~100m
561	胡汪林	男	—	蒲岐西门村	1598876****	乐清蒲岐西门村	小于 50m
562	陈朝伟	男	—	蒲岐西门	1380686****	乐清蒲岐西门村	小于 50m
563	倪贤贤	男	—	虹港路 256 号	1515777****	乐清潮流商务宾馆	50~100m
564	静静	女	—	东街 43 号	1369581****	乐清虹桥青松楼	100~200m
565	诸林兵	男	—	乐城镇文虹路 34 弄 11 号 101	1370660****	乐清乐成站前路	50~100m
566	阮新浚	男	—	雁荡镇泽前村	1396878****	乐清雁荡上黄	50~100m
567	林瑜	女	—	乐成镇盛德路 116 号	1396873****	乐清乐成汇丰路	50~100m
568	孔兮峰	男	—	乐成镇双雁小区 39 幢 502 号	1396876****	乐清双雁大厦	50~100m
569	孔令云	女	—	乐城镇虹霞路	1350655****	乐成后所	50~100m
570	黄利明	男	—	雁荡镇四东村岙南路 49 号	1358771****	雁荡四东村	50~100m
571	张旭旭	男	30	乐清万顺花园二单元 501 室	1585855****	新世纪大厦	100~200m
572	胡云芝	女	35	金马花园 B 幢 18A	1386871****	新世纪大厦	100~200m
573	王东兴	男	45	金马广场	1370660****	新世纪大厦	100~200m
574	吴勃力	男	43	乐成甘霖路 84 号 4 号	1358795****	后所北	50~100m
575	刘文全	男	43	乐成后所村	1380660****	乐成后所	—
576	王立峰	男	46	深港花园二期	1377733****	乐清建设西路	100~200m
577	朱千矛	男	—	南草垟村	1505777****	乐清城南草垟村	50~100m
578	张扬	男	45	柳市后横村	1395878****	乐清象阳上溪	100~200m
579	元信强	男	44	民丰小区 D 幢 201 室	1881515****	松幢	50~100m
580	董光藤	男	46	旭阳小区 8 幢 101 室	1570577****	乐清双雁大厦	50~100m
581	林海	男	—	柳市西仁宕柳黄路 156 号	1505777****	柳市西人宕	50~100m
582	黄信江	男	42	乐清市南大街 138 号	1378011****	乐清市南大街	100~200m
583	陈胜俭	男	37	黄华镇北山村	1386777****	黄华北山前	100~200m
584	姚虞斌	男	34	乐湖花苑 2 幢 1 单元 502	1358898****	乐清饮料厂	100~200m
585	林素朴	男	36	乐清市乐成镇良港西路城市 经典空中花园 3 幢 402	1350655****	马车河	100~200m

序号	姓名	性别	年龄	地址	联系方式	与项目关系	与相关基站距离
586	赵泽栋	男	35	乐成镇建设西路 145 弄 1—603	1390587****	乐清建设西路	100~200m
587	赵峰	男	38	双雁小区 32 幢 304	1358775****	乐清喜来登	100~200m
588	陈齐华	男	38	白石镇上陈村	1365653****	白石	100~200m
589	郑巨燕	女	37	乐成镇国贸 C 幢 902	1396870****	国贸	50~100m
590	余张帆	男	38	乐清登云路 95 号	1386889****	宁康东路建行	100~200m
591	黄浩志	男	37	乐成镇清远路新世纪花园 北	1386777****	新世纪大厦	100~200m
592	钱凯	男	35	乐成镇建设西路 189 弄新 华小区 2 幢 201	1377772****	乐清建设西路	100~200m
593	张劲松	男	33	乐清四都丁岙村	1377772****	乐清四都丁岙村	100~200m
594	吴志良	男	25	乐清市南兵镇虹南路 120 号	1364674****	蒲岐寨桥	100~200m
595	陈凯	男	28	柳市上围村	1885773****	柳市电器城	小于 50m
596	陈淑桢	女	23	乐清市清江镇南塘	1396873****	南塘利民路	50~100m
597	周海平	女	41	乐清市西路 289 弄 4 幢	1350587****	乐湖小区	100~200m
598	陈佩清	男	33	乐清市盖竹村兴达路 148 弄 2 号	1358778****	乐清兴达路	100~200m
599	余静嫣	女	42	云浦花园 7 幢 401 室	1588877****	房管局	100~200m
600	陈龙清	男	45	乐成镇乐湖路苍桥小区	1585881****	乐清饮料厂	50~100m
601	李德永	男	31	乐清市清河北路 66 弄 4 号	1381976****	乐清北门	50~100m
602	陈松明	男	43	青田县高湖镇后大街 29 号	1585881****	东方威尼斯	100~200m
603	胡晓伟	男	—	永成镇文昌路 402 室	1386871****	乐清宁康东路建 设	—
604	杨琦伟	男	—	乐成镇晨沐路 265 弄 D 幢 C502	1380660****	晨沐公园	100~200m
605	陈笑微	女	—	乐城镇半沙村金沙中路 1 号	1396876****	乐清中学	100~200m
606	周晓燕	女	—	雁荡镇下灵岩村 159 号	1396877****	雁荡下灵岩	100~200m
607	徐优飞	女	—	蒲岐北门村	1358745****	蒲岐	100~200m
608	陈金胜	男	—	虹桥新凯路 27 号	1885887****	虹桥	100~200m
609	万乐婷	女	25	天成万三村	1896887****	万宅	100~200m
610	赵理	女	26	乐清蒲岐文运路 3 号	1361664****	蒲岐	100~200m
611	林燕	女	26	乐清市清江镇跳头村	1881504****	清江坑头村	100~200m
612	叶胜龙	男	28	翁垟地盐村古霸路	1590677****	地团	—
613	赵寒	女	22	乐清市湖上岙村	1516874****	湖上岙	100~200m
614	王兴宇	男	28	乐成镇东山南村	1866878****	乐清东山南	100~200m
615	邱汪伟	男	28	乐清乐成镇翡翠路 10 号后 面	1363428****	乐清城关	100~200m

序号	姓名	性别	年龄	地址	联系方式	与项目关系	与相关基站距离
616	张娅娅	女	24	乐清清江镇南塘东山埠村	1396873****	南塘东山埠	50~100m
617	赵海龙	男	24	天成乡万泽前村	1358189****	万宅	100~200m
618	王小麦	女	27	乐清市翁埠镇黄翁路 44 号	1358771****	黄华华东村	100~200m
619	吴泐霞	女	—	天成街道竹屿村	1522412****	石帆竹屿二	小于 50m
620	邵秀丹	女	32	天成	1381927****	天成	100~200m
621	缪一帆	男	—	虹桥东街 26 号	1596747****	虹桥二	50~100m
622	刘华雷	男	—	竹屿	1356776****	石帆竹屿	100~200m
623	方小燕	女	—	新平路 297 号	1375889****	虹桥新丰路	100~200m
624	杨展路	男	29	浙江省乐清市金凤路 271 号	1396873****	乐清规划局	100~200m
625	陈伎	男	34	城南街道	1377772****	乐清石马	100~200m
626	熊晓视	男	27	蒲岐	1586872****	蒲岐	100~200m
627	黄寒峰	男	28	乐成镇湖上岙村	1586967****	湖上岙基站	50~100m
628	叶晓东	男	30	乐成镇南岸村	1356777****	南岸基站	50~100m
629	曾勇鸣	男	25	乐清市岭村	1374444****	乐成山塘	50~100m
630	林娅妮	女	23	东山南	1358775****	乐清东山南	100~200m
631	曹利利	女	29	盐盘开发区纬七路	1836777****	安得利公司	100~200m
632	郑海飞	女	—	翁垟翁盐村	1356777****	翁垟山屿	100~200m
633	李杰	男	36	乐成长车路 87 弄 22 号	1835777****	城关	100~200m
634	吴志强	男	26	乐清清远路	1358779****	乐清清远路	50~100m
635	陈莉莉	女	25	洞头岭背	1385883****	洞头岭背	小于 50m
636	林慧	女	25	洞头县东岙顶	1525873****	东岙顶	小于 50m
637	许玲	女	26	洞头小区	1539735****	洞头北岙中心街	小于 50m
638	魏秋菊	女	—	洞头县北岙街道新城	1515876****	洞头新城	小于 50m
639	林晶	女	—	洞头县北岙街道安度小区	1881499****	洞头安度小区	小于 50m
640	裘勃	男	24	洞头县北岙街道新城	1395777****	洞头移动	小于 50m
641	洪继秋	男	28	洞头县东屏街道	1885880****	洞头东屏	小于 50m
642	叶丽丽	女	26	洞头县鹿西乡	1500587****	洞头鹿西岛	小于 50m
643	杨马克	男	27	洞头北岙镇假日公馆	1500587****	洞头新城	小于 50m
644	郑巨静	女	33	洞头县北岙街道	1386775****	洞头新城商厦	小于 50m
645	谢环	女	34	洞头县北岙街道望海路	1396890****	望海路小区	小于 50m
646	陈晓璐	女	30	洞头县北岙街道文化街	1375776****	洞头综合楼	小于 50m
647	林晓燕	女	32	洞头县北岙街道岙底路	1373203****	洞头县前街	小于 50m
648	邵光烨	男	21	洞头县北岙街道	1373203****	洞头城关	小于 50m
649	李华仁	男	35	洞头县北岙街道打水鞍	1526773****	海天佳境	小于 50m
650	林世迎	男	32	洞头县北岙街道赴学路	1396890****	洞头小区	小于 50m
651	王细舵	男	40	环城路 174 号	6447****	钱府新大楼	小于 50m

序号	姓名	性别	年龄	地址	联系方式	与项目关系	与相关基站距离
652	汤吟吟	女	26	金乡镇郊外社区	5992****	金乡茶街	100~200m
653	戴菊文	女	30	郊外社区同头村	1375887****	金乡茶街	100~200m
654	易际强	男	48	石砰学府路2号	1385870****	石砰内海	50~100m
655	糙光仙	女	40	石砰永兴路	1367656****	石砰内海	50~100m
656	沈雪君	女	32	金乡镇吴衙街60	1386888****	金乡	50~100m
657	余峰	男	50	金乡镇吴衙街61	1585885****	金乡	50~100m
658	莫冰佳	女	30	巴曹北岭村	1375779****	巴曹北岭村	50~100m
659	陈志杰	男	38	巴曹北岭村	1385874****	巴曹北岭村	50~100m
660	刘日友	男	51	金乡第三工业区	1380682****	金乡三工业区东	50~100m
661	张敦相	男	60	金乡镇第三工业区	1370666****	金乡三工业区东	50~100m
662	石岳钱	男	53	苍南县炎亭	1358795****	炎亭	50~100m
663	缪伟志	男	53	炎亭乐沙村顺风路52号	1358795****	炎亭	50~100m
664	陈庆焕	男	38	炎亭金沙滩	1586577****	炎亭沙滩	50~100m
665	林顺发	男	55	炎亭金沙滩	1358795****	炎亭沙滩	—
666	陈道君	男	30	第三工业区二环路	1375886****	金乡三工业区北	50~100m
667	宋高呼	男	39	金乡第三工业区二环路88号	1395876****	金乡三工业区北	50~100m
668	林尔进	男	48	金乡东昇路88	1380682****	金乡东	100~200m
669	官玉花	女	40	金乡东昇路88	1386849****	金乡东	100~200m
670	陈邦敏	男	50	南门	1370688****	金向南	100~200m
671	阮伟平	男	42	金乡江南人家	1585802****	金向南	100~200m
672	吴美容	女	43	灵溪镇水利局	1588823****	灵溪镇南	50~100m
673	夏冬月	女	49	苍南县国土资源局	1588823****	苍南县国土局	50~100m
674	林超英	女	54	灵溪镇维也纳宾馆	1588823****	维也纳宾馆	50~100m
675	林松竹	女	38	灵溪镇双灵村	1350661****	凤池	50~100m
676	林丽蓉	女	37	粮食市场韩兴路	1369578****	粮油公司	50~100m
677	许琳	女	25	苍南灵溪公园南路109-1号	1585778****	政法公寓	50~100m
678	张淑贞	女	57	苍南灵溪江菊村	1350662****	新花江	100~200m
679	陈青苗	女	36	灵溪镇城中北路10号	1596777****	城中北路	50~100m
680	陈小芸	女	30	灵溪镇01小区	1585802****	01小区	小于50m
681	刘雪清	女	40	苍南县灵峰	1385879****	苍南灵峰	50~100m
682	梁夏兰	女	53	灵溪镇学士路	1385879****	学士路	50~100m
683	林丽琴	女	30	苍南县灵溪大千家居	1388825****	灵溪大千家居	100~200m
684	李小玲	女	31	苍南县百丈村	1596772****	百丈村	50~100m
685	杨宏义	男	40	苍南县桥墩碗窑社区	1393876****	碗窑风景区	50~100m
686	何贤坤	男	20	苍南县灵溪镇古礞村	1588825****	灵溪古礞	50~100m
687	王小巧	男	40	艮一小区	1385870****	艮一小区	50~100m

序号	姓名	性别	年龄	地址	联系方式	与项目关系	与相关基站距离
688	施玉仙	女	45	桥墩玉兰路	1361662****	桥墩	50~100m
689	陈萍	女	40	灵室大道	1386776****	神州混凝土	50~100m
690	黄李萍	男	24	星海大酒店	1364677****	星海大酒店基站	50~100m
691	许爱玲	女	32	学士路 325	1370687****	学士路基站	50~100m
692	苏如意	男	45	工业区	1373286****	信德基站	50~100m
693	陈宅详	男	21	工业区	1385874****	天信基站	50~100m
694	徐美玲	女	40	工业区	1386849****	夕利基站	50~100m
695	李法斌	男	41	建兴西路 200 号	1586801****	星海大酒店	—
696	张延杰	男	42	风池小学	1526778****	风池	50~100m
697	蔡福平	男	21	新世纪花园 200 号	1585885****	新世纪基站	50~100m
698	许肖伟	男	40	夕利集团	1386883****	夕利基站	50~100m
699	吴孝宣	男	41	副食品 32 号	1370662****	副食品基站	50~100m
700	兰天统	男	40	维也纳宾馆	1505731****	维也纳基站	50~100m
701	吴冬雪	女	38	水产城 25 号	1505778****	星海大酒店	小于 50m
702	吕树丙	男	33	龙州路 248	1395873****	龙港城东工业区 D	100~200m
703	林圣贯	男	38	东城路和东一路路口	1386868****	龙港城东工业区 D	100~200m
704	郑裕初	男	35	新联货运中心	1375844****	新联大酒店宏站	100~200m
705	胡瑞流	男	48	新联货运中心 48 号	1358780****	新联大酒店宏站	100~200m
706	方霄	女	35	礼品城 5 区一楼	1378015****	龙港礼品城北 D	100~200m
707	黄美娇	女	40	仪邦集团	1358795****	龙港礼品城北 D	100~200m
708	林小静	女	33	示范工业园方鼎集团	1358784****	龙港方鼎包装 D	50~100m
709	杨文文	女	25	示范工业园区方鼎集团	1886827****	龙港方鼎包装 D	50~100m

注：固定电话的区号为 0577。

附表 2 公众参与调查团体名单

序号	单位名称	联系人	地址	联系方式	与项目关系	与相关基站距离
1	温州市龙湾蒲州中大通讯店	杜孝文	龙湾区蒲州江前村	1377778****	龙腾南路	50~100m
2	温州市龙湾蒲州双丰通讯店	叶双军	龙湾蒲州天竺山路 3 号	1881502****	蒲州新安江路	50~100m
3	浙江金谷鞋业有限公司	周宝任	龙湾状元山西岙大桥头 18 号	1381971****	状元山西岙	50~100m
4	温州市龙湾海滨红日通讯器材店	杨家艳	海滨街道沙中村殿中路 27 号	1363427****	沙前街	50~100m
5	温州市龙湾海滨爱信通讯器材店	黄金彪	龙湾区海滨沙南中路 5 号	1590648****	沙南村	50~100m
6	温州市龙湾海滨峰乐手机店	谢立新	龙湾区海滨街道滨海路 5 号	1588872****	永强森健医械	50~100m
7	温州市龙湾永中希明手机店	夏明景	龙湾区永中街道龙华村 14-1 号	1395888****	瑶溪河口村北	50~100m
8	温州市龙湾永中标达星通讯店	叶双彬	龙湾区永中街道永强路 445 号	1373675****	永中机械市场	100~200m
9	温州市龙湾永中捷达通讯店	钱先生	龙湾区永中街道龙华村 D 区 16 幢 20 号	1385881****	瑶溪河口北	100~200m
10	温州市龙湾瑶溪跃威手机配件店	张跃威	龙湾区瑶溪镇白楼下街 27 号	1377778****	白楼下	100~200m
11	温州市龙湾瑶溪茜玲手机配件店	杨茜玲	龙湾区瑶溪镇白楼下街 26 号	1377777****	白楼下	100~200m
12	温州市龙湾永中先锋通讯店	黄明聪	龙湾区永中街道下垟街 226 号	1515776****	下垟街三	100~200m
13	温州市龙湾永兴秀莲通讯器材店	陈苗斌	龙湾区永兴街道永强大道 367 号	1367673****	永兴兴工	100~200m
14	温州浙南电缆有限公司	刘崇义	沙城永福西路 159 号	—	五甲二	100~200m
15	温州市龙湾海滨文强通讯服务店	刘亮	龙湾海滨街道环卫所后街	1505757****	滨海大道建新	100~200m
16	温州市龙湾瑶溪鼎上通讯店	周东东	雄心村商品房	1875775****	龙水二	100~200m
17	龙胜电器有限公司	胡仁俊	温州市龙湾区海城街道金海一道 468 号	1885775****	海城罗梅大道	100~200m
18	上海日阮电缆有限公司龙湾分公司	王葵阳	沙城永福西路 157 号	—	五甲	100~200m
19	温州市龙湾瑶溪依萍通讯店	江维	瑶溪街道黄石村瓯江路 58 号	1398975****	瑶溪南山	100~200m
20	温州高新技术产业开发区鹏锦通讯店	张王兰	龙湾高新园区度山村	1596879****	永强高新园区二	100~200m
21	温州龙湾蒲州阿源通讯店	田源	新江路 667 号	1385889****	状元御史桥三	50~100m
22	浙江大管家物业管理服务有限公司经开分公司	陈思源	经开区新世纪大厦	1395774****	新世纪学校	50~100m
23	温州海兴建材有限公司	黄伊丽	龙湾富春江路 82 号	1377778****	富春江路	100~200m

序号	单位名称	联系人	地址	联系方式	与项目关系	与相关基站距离
24	浙江九州网络工程有限公司	周海东	龙湾状元二期工业区飞云江路45号	1385875****	飞云江路玉仓东路	50~100m
25	温州轩驿酒店管理有限公司	郑英	龙湾经济开发区玉仓东路	1356626****	龙湾玉仓东路兰江路	100~200m
26	温州市恒峰物业管理服务有限公司	黄晓冬	龙湾状元经济开发区钱江路口	1386884****	龙湾四明山路街道站口	100~200m
27	温州曙光医院	董哲春	龙湾区状元横街工业区	1380689****	温州大桥桥头	100~200m
28	温州高新区安心投资管理有限公司	陈雪	温州大道屿田段安心公寓1幢	8658****	屿田上滩头	小于50m
29	浙江大自然鞋业有限公司	欧阳富贵	龙湾区大自然路2号	1596877****	龙湾状元开元路	50~100m
30	温州乐莱鞋业有限公司	张匹兵	龙湾状元工业区高速口	1599074****	龙湾公安局	50~100m
31	温州尚品物业管理服务有限公司	严莉	龙湾瑶溪6组团一幢	1373631****	龙湾瑶溪永胜村	100~200m
32	温州经济技术开发区南拳协会	江先生	温州经济技术开发区永阜村委会	1350664****	滨海大道永阜	100~200m
33	温州经济技术开发区沙城亮点电器厂	麻建峰	沙城街道永平村四甲街93号	1598970****	—	—
34	温州滨海经济开发区无线通讯店	王如意	滨海大道康一段	1505778****	滨海大道康一	100~200m
35	温州经济技术开发区滨海宏宇手机店	张强	空港经五路408号	1373673****	空港经五路纬四路	100~200m
36	温州经济技术开发区滨海大志手机店	尧嘉勇	经开区明珠路756号厂内	1825773****	滨海电信	100~200m
37	温州经济技术开发区滨海园区越顺通讯店	岳珍霞	经开区一道明珠路3号	1396776****	滨海一道明珠路	50~100m
38	温州经济技术开发区滨海胜光手机店	朱秀华	经开区滨海园区明珠路路易诗兰厂区	1505890****	滨海阔帅服饰	50~100m
39	温州经济技术开发区滨海园区大众通讯店	朱秀义	温州经开区滨海园区二道12路口	1385888****	滨海长江电子	100~200m
40	温州经济技术开发区滨海宏伟手机店	黄棣兵	温州经开区滨海大道十三路口	1588873****	滨海精基实业	100~200m
41	温州经济技术开发区滨海飞跃手机店	李玉华	温州经开区滨海二道口	1367651****	滨海二道三路	100~200m
42	温州经济经济开发区滨海阳光手机店	冯晓晨	温州经开区滨海试远制革公司内	1364655****	滨海瑞普制革	100~200m
43	温州将经济技术开发区滨海园区国平通讯店	洋国平	温州经济技术开发区庄泉安置房3栋	1586858****	天河泰河路	50~100m
44	温州市红鹰箱包配件有限公司	陈超	瞿溪街道南鸿路鑫彩鸿路	1358796****	瞿溪鑫彩鸿路	小于50m

序号	单位名称	联系人	地址	联系方式	与项目关系	与相关基站距离
45	温州佳韵服饰有限公司	张寂荧	潘桥焦下村横屿路1号	1385888****	横屿路与中汇路交叉口	50~100m
46	温州腾旭服饰有限公司	徐益成	瓯海区梧田街道腾旭工业园二东间	1386840****	瓯海经济区南一	100~200m
47	浙江嘉利工业有限公司	徐维刚	温州市瓯海梧田街道南村幸福里132号	1836781****	南村工业区路	50~100m
48	温州市康伟化工有限公司	康先生	蟠凤村后岸工业区	1345602****	蟠凤村委	100~200m
49	温州市瓯海区人民政府梧田街道办事处	王利建	瓯海区梧田街道梧田大道428号	1370588****	月落垟	50~100m
50	温州市太顺机械制造有限公司	项小秋	温州市瓯海区南纬一路1号	1396897****	东方路	100~200m
51	温州市中诚网络科技有限公司	邓志高	瓯海区站南商贸城F幢1301室	1345602****	站南商贸城宏站	50~100m
52	温州中学新疆部	单君武	温州瓯海横港头村新疆部	1378019****	温州中学民族分部	50~100m
53	温州市瓯海区梧田街道蟠凤村	宋旦微	蟠凤大楼	1358789****	蟠凤村委	50~100m
54	温州百佳东方妇产医院有限公司	卢国良	东方女子医院楼上	1505752****	察前东方女子医院	小于50m
55	温州东欧大酒店有限公司	王佳	东瓯大酒店	1360064****	梧田街道瓯海大道东欧小区	50~100m
56	浙江金亮塑料胶板有限公司	刘湘	温州市瓯海街道仙岩街道启成路25号	1365587****	仙岩新丰	100~200m
57	温州市剑利鞋业有限公司	董育华	穗丰路69号	1356775****	仙岩新丰	100~200m
58	温州市仙岩鑫达锁具厂	诸斌	仙岩街道穗丰二产工业区14幢	1588876****	仙岩新丰	100~200m
59	温州法兰莉制衣有限公司	董丽丽	丽岙街道泊岙工业区104国道旁	1396770****	新泊岙口	100~200m
60	温州瓯盛鞋业有限公司	周士园	温州市瓯海区仙岩街道穗丰路51号	1506775****	穗丰	100~200m
61	温州腾和鞋业有限公司	陈伟	仙惠工业园罗成路31号	1380685****	仙岩工业区三	50~100m
62	温州忠仁贸易有限公司	卢凯翔	瓯海瞿溪	1377775****	—	100~200m
63	温州泰旺鞋材有限公司	陈碧如	后屿街	1369573****	瞿溪后屿	100~200m
64	温州市西番雅服饰有限公司	周盈盈	瓯海娄桥吕家降村星云南路1号	1381770****	吕家绛	100~200m
65	温州嘉玛服饰有限公司	谷春燕	潘桥镇奔驰路8路	1385720****	荣宁街	小于50m
66	温州东风食品有限公司	汪匡正	兴业路1号	1595779****	潘桥仙业路	50~100m
67	浙江一鸣食品股份有限公司	尚军伟	浙江省平阳县昆阳镇河岗村	1895776****	平阳沙岗一鸣工业区	50~100m



序号	单位名称	联系人	地址	联系方式	与项目关系	与相关基站距离
68	平阳县水温快客运输有限公司	林恒	平阳县水头客运中心	1390667****	平阳水头客运站北	100~200m
69	平阳县鳌江育英幼儿园	周小琴	吉祥路三中对面	1360677****	鳌江三中 D	50~100m
70	平阳县鳌江镇第五小学	陈行国	平阳县鳌江镇贵德村消防队边	1350652****	长庚医院 D	—
71	平阳县经济和信息化局	蔡荣君	昆阳镇西直街 8 号楼	1386851****	平阳经贸局 D	小于 50m
72	平阳县公安局	林卫鹏	平阳白垟洲公安局	1358798****	平阳公安 D	小于 50m
73	平阳县民政局	—	平阳县昆阳镇平阳县民政局	—	民政局 D	小于 50m
74	平阳县昆阳镇人民政府	倪小聪	平阳县昆阳镇	1386858****	昆阳大自然家园 D	50~100m
75	温州市瓯海茶叶供电站	李林桂	茶山梅泉大街 282 号	8668****	茶山梅泉街	100~200m
76	温州市瓯江口新区灵昆正一手机店	沈光友	灵昆九村明仕光学厂房后	1881516****	龙湾新灵昆二	100~200m
77	温州市龙湾区灵昆镇中心幼儿园	吴月容	灵昆镇繁灵路	1367676****	龙湾灵昆五相村	50~100m
78	温州市鹿城明泰眼镜厂	周晓芳	德政工业区横塘路 16-18 号	1369585****	奥林匹克酒店宏站 D	100~200m
79	温州市鹿城区仰义街道十里村村民委员会	王雷	鹿城区隔岸路水心饭店 11 楼	8879****	瓯海第二高级中学 D	小于 50m
80	温州冶业商务管理有限公司	刘跃明	温州汇源路 128 号	1522566****	丰源花苑宏站	小于 50m
81	浙江鸿翔物业管理服务有限公司	邵南	鹿城区鹿城工业开发区昆仑路 62 号	1375872****	昆仑路口	100~200m
82	温州哈杉鞋业有限公司	杜毅	鹿城区蒲鞋市路 10 号	1595871****	鹿城横河南 D	50~100m
83	温州市建筑工程公司	张凌云	鹿城区置信广场路灯	1565049****	置信广场路灯 1500D	50~100m
84	温州建设集团物业管理有限公司	余艺	鹿城区海坦山路 55 号	1565775****	海员俱乐部 D	小于 50m
85	温州天和广告装璜有限公司	李思妍	鹿城区车站大道时代广场	1365587****	时代广场 D	100~200m
86	温州安杰有限公司	陈云伟	鹿城区南浦 2 区菜场大楼 7 楼东北角	1356627****	下吕浦二区 D	小于 50m
87	温州美美鞋业有限公司	杜子腾	鹿城区水心康乐大厦 100 室	1377775****	水心芙蓉 D	小于 50m
88	温州恒祥贸易有限公司	张家明	鹿城区下岭	1375844****	下岭 D	50~100m
89	温州亚西利鞋业有限公司	余国庆	鹿城三桥下	1396779****	鹿城三桥下 D	小于 50m
90	温州威侠鞋业有限公司	王济舟	鹿城区钢材市场	1525809****	钢材市场 D	100~200m
91	温州天力鞋业有限公司	李建	鹿城区双屿营楼	1885774****	双屿营楼 D	50~100m
92	温州美特斯邦威有限公司	陈小鹏	鹿城区矮凳桥温州职业培训中心	1385770****	劳动技校 D	50~100m
93	温州君悦进出口有限公司	张云	鹿城区金谷园二	1395770****	金谷园二 D	小于 50m

序号	单位名称	联系人	地址	联系方式	与项目关系	与相关基站距离
94	温州新宝丽金娱乐有限公司	尤芳	鹿城区牛桥底后排 1-5 号楼顶	1596740****	炬新路 D	小于 50m
95	温州富罗迷鞋业有限公司	余香	鹿城区黎明中路 192 号 3 楼	1356622****	洪殿自营厅 D	50~100m
96	浙江安帝力消防电子有限公司	龚小小	温州鹿城区环城东路中山 8 楼	1395774****	半岛环城酒店宏站 D	100~200m
97	温州澄泰鞋业有限公司	陈泰	鹿城区五马街道广场路	1596740****	广场路街道站 D	小于 50m
98	温州黛梦特皮件鞋业有限公司	余家辉	鹿城区假日花园	1590687****	假日花园 D	100~200m
99	温州莎丹龙鞋业有限公司	王甫	鹿城区欧伦公交站	1367649****	欧伦公交站 1800D	50~100m
100	温州双屿都市鞋业有限公司	龚斯明	鹿城区灰桥浦	1588872****	鹿城灰桥浦 D	50~100m
101	温州综艺鞋业有限公司	王大鸭	鹿城区罗湾锦园	1386831****	罗湾锦园 D	小于 50m
102	温州市鸿锦印务有限公司	张健康	鹿城区西城路天灯 7-1 号	1516741****	和平路 D	—
103	八章乐器有限公司	陈龙	鹿城区双屿镇营楼村传输局办公大楼	1505771****	线务局 D	—
104	温州新士康鞋业有限公司	陈小建	鹿城区吴桥工业区宽带路 3 号	1836871****	吴桥 D	—
105	皮特丹顿服饰有限公司	王渲渲	鹿城区马鞍池路 23 号二轻大楼	1505831****	二轻 D	—
106	温州市星创鞋业有限公司	张沛沛	鹿城区双屿镇下伊村南山路 7 号	1555879****	鞋都下河路 D	100~200m
107	温州市公用事业投资集团公司	王晓晓	鹿城区蝉街温州大酒家	1390664****	温州大酒家 D	50~100m
108	帝邦鞋业公司	曾宛之	鹿城区仰义乡十里村村委办公楼	1358768****	仰义 D	100~200m
109	华通丰田汽车服务通有限公司	刘诗云	鹿城区工业区中三角路 19 号	1375772****	郑桥搬迁 D	50~100m
110	温州国际贸易集团有限公司	李欣怡	鹿城区三官殿巷 152 号	1395883****	信河街拉远 D	50~100m
111	温州海克公司	柯秀秀	双屿镇正岙 38 号	1525845****	双屿正岙二 D	50~100m
112	温州木材集团公司	洪瑶	万盛锦园 C 幢 904 室	1881504****	滨港花园 D	50~100m
113	温州市联科科技有限公司	季苗苗	双屿物流中心 8 号楼五楼顶	1365653****	双屿仓库中心 D	50~100m
114	温州之星汽车有限公司	周小玲	鹿城区横渎惠民路 9 间联建南 1 间	1508895****	温州卫校 D	50~100m
115	温州东博有限公司	谢伟	鹿城区民航路 1 号	1380653****	明珠宾馆	50~100m
116	温州怡联科技公司	胡梓理	鹿城区浙南农贸市场	1522412****	农贸 D	100~200m
117	温州酷比酷宠物用品有限公司	—	平阳县黄江镇兰花桥工业园区	1358798****	兰花桥新区	100~200m
118	温州市亿森皮件服饰有限公司	林海燕	麻园制革基地麻园大道 5 号	1386773****	水头麻园工业区	100~200m

序号	单位名称	联系人	地址	联系方式	与项目关系	与相关基站距离
119	平阳县卢立正农贸经营部	卢立正	平阳县水头镇平雁东路 193 号	1386854****	水头开发区	小于 50m
120	平阳县水头镇第一中学	林远辉	平阳县水头镇第一中学	1386886****	水头一中	100~200m
121	奋起皮业有限公司	曾美玲	平阳县水头镇奋起皮业	1386852****	奋起皮业	小于 50m
122	平阳县水头镇第四中学	郑学高	平阳县水头镇清河村	1395896****	水头四中	小于 50m
123	平阳县住房和城乡建设局水头分局	黄经涸	水头镇泾川中路 2 号	1375881****	水头建设大厦	100~200m
124	影响公安局水头镇派出所	陈经湖	平阳县水头镇水头派出所	1395878****	水头派出所	50~100m
125	平阳县万全镇宋桥中心	鲍必强	平阳县万全镇宋桥中学	1390667****	宋桥中学	50~100m
126	瑞安市联杰贸易有限公司	黄剑铄	平阳县万全镇雪之梦厂区	1395881****	万全雪之梦	50~100m
127	浙江省平阳中学	陈松新	平阳县昆阳镇平阳第一中学	6301****	平阳一中	100~200m
128	平阳宾馆	叶崇昌	昆阳镇天来巷 13 号	1360677****	平阳宾馆	小于 50m
129	平阳县第三中学	陈川林	昆阳镇万兴路 175 号	1350677****	平阳三中	小于 50m
130	浙江乔治白服饰股份有限公司	董丽月	104 国道边	1586800****	昆阳乔治白	50~100m
131	平阳县职业中等专业学校	陈顺方	平阳县昆阳镇平阳职业中等专业学校	1356771****	平阳职业中等	50~100m
132	平阳县体育事业发展局	林昌安	平阳县昆阳镇体育事业发展局	1386856****	平阳体育馆	100~200m
133	平阳县住房和城乡建设局	胡周平	昆阳镇人民路 375 号	1360677****	平阳规划建设局	小于 50m
134	平阳县萧江医院	魏雪松	平阳县萧江镇医院	1525779****	肖江医院	50~100m
135	肖江人力社保所	叶展	公园路 26 号	1386833****	萧江供销社	50~100m
136	温州市天丰铝业有限公司	陈丹丹	平阳县鳌江镇垂杨村	1395892****	垂杨	100~200m
137	平阳县鳌江镇第七小学	杨守教	鳌江七小	1375884****	鳌江七小	50~100m
138	平阳县鳌江镇塘川社区管理委员会	陈亭取	平阳县鳌江镇龙山村	1505779****	塘川	100~200m
139	平阳县渔政渔港监督管理站	温作伟	江滨路 68 号	1595771****	鳌江浦南	100~200m
140	温州博建交通建设工程有限公司	王蕾蕾	曙光南路 65 号	1356610****	鳌江曙光中路	100~200m
141	温州市烟草公司平阳分公司	颜小琴	平阳县鳌江镇新河路平阳烟草公司	6362****	平阳北烟草公司	50~100m
142	平阳县萧江镇华民塑料制品厂	郑玉明	平阳县萧江镇华民塑料制品厂	1373879****	肖江三小	100~200m
143	浙江天城建设集团有限公司	谢夏明	洞头县北岙街道新城区	1380681****	洞头望海路小区	小于 50m
144	洞头欣海港务有限公司	林世雄	洞头县北岙街道车站路	1396890****	洞头房管局	小于 50m
145	洞头县华侨电器有限公司	陈华华	洞头北岙街道新城大道 62 号	1385882****	洞头移动	小于 50m
146	洞头县北岙街道小长坑村	宋海娜	洞头北岙街道小长坑	1396890****	小长坑	小于 50m

序号	单位名称	联系人	地址	联系方式	与项目关系	与相关基站距离
147	上海年凯机电设备有限公司	金向明	洞头县北岙街道东乡村	1378015****	洞头烟墩山	小于 50m
148	洞头县正鑫藻类有限公司	叶松花	洞头县北岙街道	1396890****	洞头站南二	小于 50m
149	浙江森迪电气化工程有限公司	谢球珍	洞头北岙街道小长坑	1585886****	洞头小长坑造船厂	小于 50m
150	洞头县北岙万顺机械加工厂	梁艳	洞头县北岙街道大朴村	1385882****	北岙大朴村	小于 50m
151	三魁镇薛内村村民委员会	薛二胡	薛内村	1585873****	三魁薛宅西	100~200m
152	泰顺县罗阳镇恩岱垟村村民委员会	赖德兴	碑排恩岱垟村	1370678****	碑排恩岱垟基站	50~100m
153	泰顺县罗阳镇大岗背村村民委员会	赖克意	大岗背村	1365652****	碑排苏北	50~100m
154	中国铁通集团有限公司顺泰经营部	梅学良	二中路一号	1370661****	太顺移动大楼	小于 50m
155	中国移动通信集团浙江有限公司太顺分公司	赖学文	锦绣华庭边	1395899****	泰顺西门	50~100m
156	泰顺县罗阳镇北外村村民委员会	翁原福	沙堤	1370678****	金北斗	50~100m
157	泰顺县育才小学	王晓军	育才小学	1385880****	泰顺育才中学	50~100m
158	泰顺县罗阳镇毛竹下村村民委员会	魏成贵	毛竹下大田	1395899****	泰顺毛竹下	50~100m
159	泰顺县司前畚族镇台边村村民委员会	白云飞	台边村	1395898****	竹里	100~200m
160	温州市鑫一明车辆销售服务有限公司	吴羽华	泰分路 698 号	1895898****	泰顺鑫明车行	小于 50m
161	浙江天关山酒业有限公司	林易淀	天关山酒厂	1370678****	泰顺天关山集团	50~100m
162	泰顺县三魁镇大坵坪村村民委员会	曾文胆	大丘坪	1588849****	大坵坪基站	50~100m
163	泰顺县罗阳镇上察溪村村民委员会	林意助	上察溪村	1356773****	南院上察溪	100~200m
164	泰顺县彭溪镇富垟村村民委员会	林村长	富垟村	1385881****	富垟基站	100~200m
165	彭溪镇彭溪村村民委员会	潘书记	彭溪村	1395899****	蓬溪二	—
166	泰顺县彭溪镇车头村村民委员会	潘书记	车头村	1370661****	车头基站	100~200m
167	永嘉县菲奥纳高分子材料有限公司	郑少勇	永嘉县沙头镇高浦工业区	1390667****	沙头加油站	100~200m
168	永嘉县桥下镇鸿邦通讯店	林孙欧	永嘉县桥下镇垟坊村江滨路 28 号	1358773****	桥下垟湾	50~100m
169	永嘉县双赢科技有限公司	刘晓芙	永嘉县桥下镇子岸村永临中学后面	1386863****	桥下永临中学	100~200m
170	永嘉县上塘镇阿庄棋牌室	郑小庄	上塘镇环城西路 601 号	1396897****	上塘城西	50~100m

序号	单位名称	联系人	地址	联系方式	与项目关系	与相关基站距离
171	永嘉县正杰五金有限公司	陈正杰	黄田街道池田村	1380683****	黄田自营厅	小于 50m
172	永嘉县桥下镇捞仔小吃店	陈益丰	永嘉县桥下镇桥下街 118 号	1377771****	桥下桥上	50~100m
173	永嘉县龙翔造纸厂	李海敏	上塘镇龙翔工业区	1370669****	上塘龙翔	50~100m
174	温州莱斯凯制衣有限公司	郑凯	瓯北镇五星工业区	1358893****	五星工业区	小于 50m
175	浙江城市空间建筑规划设计院有限公司温州分公司	陈亮	上塘镇县前路 78 号	1370669****	上塘城西	小于 50m
176	浙江佳龙电子有限公司	潘和斌	上塘镇环城北路 150 号	1876776****	上塘环北	50~100m
177	永嘉县东江餐饮有限公司	杨霜月	上塘镇信用联建 1 幢	1377776****	上塘城西	100~200m
178	永嘉县桥下镇景丰手机充值店	泽华	永嘉县桥下镇西溪南路 245 号	1367648****	永临	50~100m
179	永嘉县上塘镇真玉日杂小卖部	廖真玉	环城北路 160	1360587****	上塘环北	100~200m
180	永嘉县嘉豪宾馆有限公司	朱跃华	上塘镇县前路 96 号	1360587****	上塘城西	50~100m
181	温州宝润汽车服务有限公司	张华	永嘉县黄田街道	1377770****	黄田外窖	50~100m
182	永嘉县北城街道社区学校	金秀徽	县前路 95 号	1358893****	上塘城西	50~100m
183	桥下小乔通讯店	黄国长	永嘉县桥下镇西岸街 176 号	1875876****	桥下三中	50~100m
184	永嘉县佳晟室内环境治理有限公司	李永钻	环城西路 73 号	1369582****	上塘屿后巷	100~200m
185	永嘉宏盛建筑材料有限公司	李晓敏	镇西街 45 号	1585851****	上塘城中	100~200m
186	永嘉县南城街道社区学校	卢一白	嘉宁街 68 号	1375773****	上塘环北	100~200m
187	永嘉县天一色摄影有限公司	徐李丽	上塘镇沙门路 1 号	1585852****	新上塘城南	100~200m
188	永嘉县茗岙山下红豆杉苗圃种植场	陈建徽	茗岙乡郑山村	1375773****	茗岙	100~200m
189	永嘉县北城街道洪恩艺术培训中心	陈旻徽	上塘北城街道环城北路	1386861****	上塘环北	50~100m
190	永嘉县北城街道爱亲母婴生活馆	胡群清	上塘镇北城街道环城北路 239 号	1596779****	上塘环北	50~100m
191	永嘉县环境保护局	陈友持	永嘉县上塘镇实验中学	1373200****	上塘实验中学	100~200m
192	温州卡米奇游乐设备有限公司	吴海消	永嘉县桥下镇樟岙村	1356627****	徐岙	100~200m
193	温州维达工贸有限公司	陈存义	永嘉县桥下镇垟坊工业区	1386862****	桥下良友	100~200m
194	温州骋航电器有限公司	陈长安	永嘉县桥下镇梅岙高速路口	1585880****	桥下梅岙	50~100m
195	浙江南市教仪有限公司	汤建庙	永嘉县桥下镇新建北路 6 号	1386839****	桥下桥东街	50~100m
196	永嘉县桥下镇秀云通讯店	陈秀茱	永嘉县桥下镇垟坊村江滨路 30 号	1886770****	桥下垟湾	50~100m
197	永嘉县桥下镇遵兵通讯店	陈遵兵	永嘉县桥下镇六岙村中心大楼 103 号	1506788****	六岙	100~200m
198	温州西哈游乐设备有限公司	汤淑湖	永嘉县桥下镇梅岙五枫路 25 号	1396898****	桥下梅岙	100~200m

序号	单位名称	联系人	地址	联系方式	与项目关系	与相关基站距离
199	巧巧实业有限公司	潘立巧	永嘉县桥下镇垟坊工业区	1885771****	桥下良友	50~100m
200	永浪集团有限公司	叶丽华	永嘉县桥下镇垟坊工业区	1398972****	桥下良友	50~100m
201	永嘉县桥下镇鼎鑫彩钢瓦加工厂	杨军良	永嘉县桥下镇梅岙工业区	1373832****	梅下梅岙	50~100m
202	浙江南中教仪科技有限公司	戚文斌	永嘉县桥下镇南中街2号	1596779****	桥下桥东街	小于50m
203	永嘉县桥下镇佳佳通讯店	徐华英	永嘉县桥下镇上村村	1369585****	桥下上村	100~200m
204	永嘉县桥下镇新宇通讯店	潘赛琴	永嘉县桥下镇六岙村大桥东路29号	1356772****	六岙	50~100m
205	温州鑫祥印业有限公司	陈中元	城东工业区彩虹大道8号	1390666****	龙港城东工业区D	100~200m
206	温州市万宝印刷有限公司	王宝健	西一街193号	1885889****	龙港西城一街街道站D	100~200m
207	龙港仪邦集团有限公司	吕丽飞	龙港礼品城5区一楼	1375888****	龙港礼品城北D	100~200m
208	温州弘达科技有限公司	缪诗邓	苍南50米大道	1585874****	龙港乐港名苑	—
209	石砰卫生院	饶道妙	金乡镇石砰乡永兴路6号	1370662****	石砰内海	100~200m
210	金乡镇郊外社区管理委员会	陈邦招	金乡镇郊外	1385878****	金乡蔡街	—
211	浙江同春酿造有限公司	余锋	金乡镇吴衙街	1555885****	金乡	50~100m
212	华润电力(温州)有限公司	黄冰洁	巴曹北岭村华润路1号	1375779****	巴曹	50~100m
213	苍南县金乡镇第三工业园	张敦相	金乡第三工业区	1370666****	金乡三工业区东	50~100m
214	苍南县炎亭镇	缪信志	炎亭乐沙村	1358795****	炎亭	50~100m
215	苍南县风景旅游开发有限公司	林颁发	炎亭金沙滩	1358795****	炎亭沙滩	—
216	永益集团股份有限公司	章楠	金乡龙金大道188号	1385874****	金乡东门	100~200m
217	金乡南门中青年协会	阮伟平	金乡江南人家	1585802****	金乡南	100~200m
218	苍南县灵溪镇谷添乐美食会所	陈先生	新世纪	1358780****	新世纪基站	小于50m
219	苍南县元丰餐饮有限公司	朱先生	苍南县01小区	1826889****	灵溪镇01小区	小于50m
220	苍南县灵溪镇苏荷人家	陈先生	苍南县江湾路1200号	1362651****	参茸市场	小于50m
221	苍南县灵溪平山名茶	张先生	灵溪镇水产市场	1346770****	星海大酒店	50~100m
222	鸿福装饰工程公司	陈先生	学士路253号	1346849****	学士路基站	50~100m
223	温州市旺盛商业有限公司	黄先生	沙滨路	1875771****	维也纳宾馆	50~100m
224	苍南县灵溪镇舒静宾馆	曾女士	灵宜路	1505731****	神州混凝土基站	50~100m
225	浙江省青川装饰有限公司	唐智越	龙港镇秀园小区	1373630****	秀园小区	50~100m
226	168汽车美容连锁有限公司	陈芳玲	灵溪水果市场	1373200****	灵溪水果市场	50~100m
227	苍南县公路管理段	金建设	灵溪镇建兴路	1585874****	灵溪	50~100m
228	浙江省青川装饰有限公司	刘青川	灵溪秀园小区	1385879****	秀园小区	50~100m
229	苍南县浦亭利民河粉加工厂	黄娟娟	浦亭北岙	1398725****	浦亭北岙	50~100m
230	瑞安市雅家墙纸有限公司	张上洁	瑞安市罗阳大道	1396770****	东南大厦宏站	100~200m

序号	单位名称	联系人	地址	联系方式	与项目关系	与相关基站距离
231	瑞安市瑞邦建材商行	林国荣	瑞安市东山街道瑞安大道	1375840****	东山荣华	100~200m
232	瑞安市安阳鼎力液压机配件经营部	张建中	瑞安市安阳安康路	1380685****	瑞安飞云花园	50~100m
233	瑞安市朝邦建材商行	薇薇	瑞安安阳	1516776****	信用联社	100~200m
234	瑞安市正邦建材商行	张伟群	瑞安市仙桥东路	1351587****	仙桥东路	100~200m
235	瑞安市个体工商户	范光涛	瑞安市罗凤繁新南路	1380680****	罗凤繁星路	50~100m
236	瑞安市邦程建材五金商店	林昌兵	瑞安市塘下创新西路	1380684****	红光村	50~100m
237	华龙控股集团有限公司	林国良	瑞安市华阳大道	1895887****	瑞安望东西路	100~200m
238	瑞安市海景房地产开发有限公司	季晓鸣	瑞安市飞云街道	1395889****	飞云	100~200m
239	瑞安市恒盛金属材料有限公司	潘建伟	瑞安市隆山东路东方商务广场	1588877****	瑞安公安局	100~200m
240	瑞安市华龙建筑安装有限公司	王晓平	瑞安市华龙一品	1585880****	瑞祥开发区	50~100m
241	瑞安市安泰地矿建筑工程有限公司	李景黄	瑞安市拱瑞山路	1390687****	烟墩山监控	100~200m
242	瑞安市兴隆装潢有限公司	曾定高	瑞安市锦湖街道西门村	1395889****	花园	50~100m
243	温州市大唐实业有限公司	金松	瑞安市拱瑞山路	1364656****	瑞安仲容路	50~100m
244	瑞安市博恒门行	徐创	瑞安市玉海街道阳光北路	1373690****	瑞安古玩城	50~100m
245	瑞安市繁美房屋介绍所	董旭林	瑞安市东山街道东	1386838****	东山街道东	50~100m
246	瑞安市来缘婚介所	曾鸿兵	瑞安市隆山东路	1358758****	安阳新局	小于 50m
247	瑞安市十足便利店	徐顺建	瑞安市隆山东路	1381975****	瑞安移动	50~100m
248	瑞安市壮乡茶麸养发馆	徐定武	瑞安市仙降街道	1370668****	仙降二	小于 50m
249	瑞安市丽邦复古楼梯店	陈超	瑞安市瑞阳路	1330687****	瑞安安盛路	小于 50m
250	瑞安市一品轩茶馆有限公司	林园荣	瑞安市隆山东路	1386842****	北冰洋	100~200m
251	瑞安市朝登五金店	陈茂林	瑞安市塘下友谊路	1356615****	塘下陈宅	小于 50m
252	瑞安市欧富汽车零部件有限公司	郑约垟	玉海街道瑞安湖路	1396779****	瑞安海阔天空房站	50~100m
253	瑞安金蝶花艺	林昌兵	安阳街道塘根村	1380684****	瑞祥大道	50~100m
254	瑞安市大富烟商行	王其彬	瑞安市虹桥南路	1833867****	瑞安中医院	50~100m
255	瑞安市谁爱百合婚介所	徐阳建	瑞安市滨江大道	1585871****	外滩凉亭	50~100m
256	瑞安市城关新教育眼镜店	杨芊	瑞安市瑞湖路	1378736****	瑞安卫生大楼	50~100m
257	瑞安市双胜鞋业有限公司	李道金	瑞安市仙降街道林光工业区	1350665****	林光工业区	50~100m
258	瑞安市金亿来鞋材有限公司	李小治	瑞安市仙降街道下社工业区	1395881****	仙降下社	50~100m
259	瑞安市顺泰建材有限公司	彭小泉	瑞安市顺泰乡	1356775****	顺泰	50~100m
260	瑞安市华政建筑材料有限公司	李耀耀	瑞安市滨江大道	1595776****	外滩公园	50~100m

序号	单位名称	联系人	地址	联系方式	与项目关系	与相关基站距离
261	瑞安市海华市政工程有限公司	彭美兰	瑞安市飞云镇	1375877****	瑞安周围	100~200m
262	瑞安市红舞鞋厂	戴国英	瑞安市仙降工业区	1356614****	仙降一本	50~100m
263	瑞安欧酷鞋厂	李运豹	瑞安市杏里村	1356616****	云周南	50~100m
264	瑞安市菲梵雪鞋厂	李运放	瑞安市云周上埠村	1380654****	云周上埠	50~100m
265	瑞安市和鞋美鞋厂	苏安平	瑞安市飞云街道杏里村	1373835****	云周杏里	小于 50m
266	瑞安市豪翔鞋厂	陈阿兵	瑞安市莘塍街道前埠村	1395885****	上望东街	50~100m
267	瑞安市道创机械科技有限公司	蔡国权	瑞安市蔡宅工业区	1885878****	上望蔡宅	100~200m
268	瑞安市双龙石材材料加工厂	蔡阿庆	瑞安市蔡宅工业区	1896889****	上望新桥头	50~100m
269	瑞安市春钢金属材料有限公司	周春雷	瑞安市瑞光大道	1395888****	东山下埠	50~100m
270	浙江永久科技实业有限公司	孙少鹤	瑞安市沿江西路	1386881****	永久机电	50~100m
271	温州恒创智能科技有限公司	戴之来	瑞安市安阳街道下沙塘夏城路6号	1395885****	瑞祥山庄	小于 50m
272	浙江商城集团广告有限公司 增挂浙江商城集团装饰工程有限公司	胡建业	瑞安商城集团大楼	1395886****	商城集团	小于 50m
273	瑞安市商城装饰工程有限公司	吴雪梅	瑞安市塘河北路	1826776****	瑞安湖滨花园	50~100m
274	瑞安市长征粉末厂	李勇	瑞安市莘塍街道华表路口	1370688****	华表	50~100m
275	温州瓯南通信工程有限公司	曾红满	上望黎明村	1386833****	上望黎明村	50~100m
276	四川省岳池电力建设总公司 温州分公司	赵透松	瑞安市上望街道郭桥头村	1588820****	开发区银宏	50~100m
277	浙江依网科技信息工程有限公司	谢如翔	瑞安莘塍新兴小区二期B栋三单元	1390687****	镇府路	100~200m
278	浙江东冠通信技术股份有限公司	孙绪东	安阳街道天瑞路	1375090****	瑞安金融产业园	50~100m
279	浙江广维通信有限公司	章志宏	东山街道毓蒙路	1530577****	塘会酒吧	100~200m
280	浙江森迪电气化工程有限公司	冬国梅	瑞安市莘塍东安村	1375876****	东安 104	50~100m
281	文成县西坑畲族镇西坑村民委员会	张静	文成西坑	1386868****	安福寺东	100~200m
282	湖南昌达输变电建设有限公司	孟文昌	文成大岙龙川	1386868****	龙川垅边	100~200m
283	文成县珊溪镇卫生院	田英	珊溪镇	1370661****	珊溪	100~200m
284	文成县珊溪人民政府	赵淑清	珊溪镇政府	1386867****	珊溪营业厅	100~200m
285	文成县珊溪市场监督管理所	周国安	珊溪镇	1396891****	水利局	—
286	文成县巨屿镇人民政府	刘延森	文成嘉盛	1386866****	气象局	100~200m



序号	单位名称	联系人	地址	联系方式	与项目关系	与相关基站距离
287	文成县顺昌金属实业有限公司	刘霞	文成大岙镇	1386866****	县邮政局	100~200m
288	文成县荣成混您土有限公司	刘日明	大岙镇县前街	1390677****	文成移动大楼	100~200m
289	浙江华广精工制造有限公司	胡小平	大岙镇周村	1386869****	文成工会	100~200m
290	浙江金飞车辆配件制造有限公司	方时	大岙镇珊门	1386869****	文成新广电大楼	100~200m
291	文成县南田阳光九都超市	冬森刘雷	诚意路 232 号	1885881****	南田梁岙	100~200m
292	文成县伯温药房	钟金星	南田街 3 号	1386866****	南田工贸学校	100~200m
293	小百花舞蹈艺术中心	刘雪琴	南田伯温中路 43 号	1508863****	黄寮	100~200m
294	文成县地方税务局	富东	南田镇诚意路 228 号	1386868****	东阳九峰	—
295	南田镇人民政府	林卫斌	南田镇朱宅路 20 号	1380661****	南田二	—
296	浙江沸蓝通信工程管理有限公司	金长乐	文成岙口平和	1358890****	平和郭川	100~200m
297	文成西坑镇西坑村民委员会	赵恒都	文成西坑村	1380681****	西坑叶岸	100~200m
298	电联工程技术股份有限公司 文成维护中心	曾定平	文成黄坦富岙	1595878****	富岙	—
299	浙江通信产业服务有限公司 温州分公司文成办事处	胡永彪	文成玉壶路山	1380681****	文成路山	100~200m
300	乐清市昊众电力科技有限公司	金丽瓯	乐清柳市湖横	1826777****	湖横	50~100m
301	乐清市中德华能科技有限公司	胡建东	开发区纬二十路 230 号	1390577****	盐盘佳居电气	50~100m
302	乐清市胡氏电力科技有限公司	胡立禄	磐石镇东横河工业区	1386876****	磐石西横河	100~200m
303	乐清固诺高压电气有限公司	钱立楚	乐清开发区	1365677****	—	小于 50m
304	浙江百固电气科技股份有限公司	黄颖博	经济开发区纬二十路	1370677****	盐盘佳居电气	小于 50m
305	红旗集团电力金具有限公司	陈旭琴	乐清纬十路 268 号	6266****	盐盆工业区二	—
306	火炬电气集团有限公司	陈浩	乐清开发区径六路 251 号	1386842****	盐盆纬三路	小于 50m
307	温州佳居电气有限公司	郑斌尖	盐盘佳居电气	1396877****	盐盘家居电气	50~100m
308	浙江中安金属件制造有限公司	倪新福	纬十九路	1396872****	盐盘工业区	100~200m
309	浙江新基电气股份有限公司	黄利斌	纬十九路	1377772****	盐盘工业区	100~200m
310	永固集团股份有限公司	于林茜	纬二十路	1876777****	翁垟海屿	100~200m
311	浙江乐清农村商业银行股份有限公司	金冬秋	大荆农商银行	—	大荆基站	小于 50m
312	乐清市北极星电子有限公司	南小萍	乐清市柳市镇新光工业区	6171****	柳市刘宅村北	50~100m
313	乐清市东洋渔村排档店	赵银芳	虹桥东垟村	6226****	虹桥镇政府	50~100m

序号	单位名称	联系人	地址	联系方式	与项目关系	与相关基站距离
314	浙江旭升照明有限公司	胡宏强	黎明村	1386873****	红旗	—
315	乐清市天成街道办事处	张先和	天成街道	1505750****	天成	—
316	浙江天祥机床有限公司	倪志峰	绅纺工业区	1381977****	石帆郭路	100~200m
317	浙江中维重工缝纫机有限公司	陆晓霞	虹桥新丰路 502 号	1575777****	虹桥二	100~200m
318	浙江汇力锁有限公司	徐洁文	霞雪工业区	1595176****	石帆郭路	50~100m
319	浙江华腾电子有限公司	吴雨梦	天成工业区	1398979****	石帆工业区	50~100m
320	乐清市良焯建设有限公司	徐湘军	乐清市双雁路 508 号 8 楼	1386871****	双雁大厦	50~100m
321	浙江新宇建筑设计有限公司	李乐平	三环路新世纪花园 65 号店铺	1380686****	新世纪大厦	50~100m
322	乐清市联合建设工程有限公司	王华平	城东街道环城东路 25 弄 19 号	1358896****	乐清师范学校	100~200m
323	乐清市化工轻工建筑材料公司	黄剑武	长乐路 8 号	1381977****	城关	—
324	乐清市云帆通讯	陈强强	乐清市建虹路	1396871****	城关	50~100m
325	中国移动镜涛通讯	吴竹文	乐清市翁埠镇西南路 50 号	1825276****	翁埠	100~200m
326	乐成阿永通讯 2 店	于海余	纬五十路阿永通讯 2 店	1386874****	红光电子搬迁	—
327	全球通讯手机商行	陈亦鹏	翁埠镇西北路	1505757****	翁埠二	100~200m
328	上民电气丽水有限公司	胡建东	开发区纬二十路	1386876****	盐盆工业区	50~100m
329	温州可邦进出口有限公司	黄颖博	纬十九路	1396817****	盐盆佳居电气	50~100m
330	温州奥仕利科技有限公司	高昕	开发区纬二十路 271 号	1350587****	盐盆佳居电气	小于 50m
331	温州高峰电子有限公司	黄永信	柳市镇店后工业区	1586872****	湖头	100~200m
332	乐清庆成二丰东街	郑阿斌	虹桥新东站	1377772****	虹桥	50~100m
333	乐清市虹桥瑞豪酒业商行	林建余	虹桥供销社	6237****	虹桥供销社	50~100m
334	温州市黎洋电子有限公司	王进建	建强工业区	1377772****	建强工业区	50~100m
335	浙江雅博电器有限公司	胡坚	天成工业区	1381977****	石帆工业区	100~200m
336	浙江佳奔电子有限公司	徐欢	天成工业区	1350655****	石帆竹屿	100~200m
337	浙江东普电子科技有限公司	徐居上	西溪工业区	1367657****	虹桥西溪工业园	50~100m
338	乐清市伦特电子仪表有限公司	苏海德	建强工业区	1358895****	建强工业区	100~200m
339	新龙电子有限公司	姚梦娜	虹港路 57 号	1375787****	虹港路	—
340	乐清市江源汽车销售服务有限公司	王晓慧	天成工业区 (104 国道)	1516873****	石帆竹屿	100~200m
341	乐清市厦科电气有限公司	媛媛	石帆工业区	1572804****	石帆竹屿	50~100m
342	温州宏桥实业有限公司	陈芸芸	淡溪工业区	1356777****	邬家桥	50~100m
343	乐清市华富电子有限公司	徐建	石帆工业区	1358746****	石帆工业区	50~100m
344	昌德电子有限公司	张晓华	天成工业区 (104 国道)	1515777****	石帆竹屿	50~100m
345	乐清市立余通讯商店	夏秀建	清远路	1386777****	国贸	—

序号	单位名称	联系人	地址	联系方式	与项目关系	与相关基站距离
346	乐清市乐成鑫顺通讯商店	卢立财	清远路 148 号	1377770****	乐成清远路	—
347	乐清市乐成爱众通讯商行	朱乐静	乐成站前路 2 号	1585772****	乐成站前路	—
348	乐清市鑫达典当有限责任公司	施虎啸	柳市镇三里一路 247 号	1596777****	柳市三里	—
349	乐清市天浩气动元件有限公司	方立舒	柳市镇柳江北路 28 号金叶大厦	1358896****	柳市长城集团	50~100m
350	电光防爆科技股份有限公司	朱冰瑶	浙江乐清经济开发区纬五路 180 号	5577061****	盐盆华仪电器	50~100m
351	浙江金莱勒电气有限公司	池会秧	纬十路 246 号	1396879****	盐盆浙江成泰	50~100m
352	浙江雷尔达气动液压有限公司	黄勤利	开发区纬二十路	1375778****	乐清盐盆红光电子	100~200m
353	乐清紫光电气科技有限公司	胡分来	乐清柳市方斗岩	1398976****	柳市方斗岩	50~100m
354	上海人民电气有限公司	胡建东	开发区纬二十路	1386876****	盐盆工业区	50~100m
355	上民电气集团有限公司	胡建东	开发区纬二十路	1386876****	盐盆工业区	—
356	浙江天城建设集团有限公司	谢环	洞头县新城大道	1396890****	杨文工业区三	—
357	洞头县北岙万顺机械加工厂	梁艳艳	洞头县北岙街道小林村	1385882****	烟墩山	—
358	洞头欧雷特机电设备厂	詹向明	洞头县大林村	1385883****	烟墩山	—
359	浙江森迪电气化工程有限公司	谢裘真	洞头县南塘工业区	1585886****	南塘工业区南	—
360	浙江神州印业有限公司	吕德璋	龙港镇东城路 856 号	1381978****	龙港光明路	—
361	苍南润丰民间资本管理有限公司	苏丽	苍南灵溪南垞北（华府）	1395879****	灵溪南垞北	—
362	王平食膳坊	肖江华	灵溪镇华侨路	1582561****	灵溪华大塑料厂	—
363	温州市旺盛商业有限公司	侯玲玲	灵溪镇夏达食品	1506772****	灵溪夏达食品	—
364	苍南三信通讯	刘重	苍南灵溪家堡路	1826789****	灵溪灵堡路	—
365	苍南县灵溪镇静雅宾馆	姜静雅	苍南灵溪塘北路老交通局对面	1570677****	灵溪老交通局	—
366	仪邦集团有限公司	黄美娇	龙港礼品城	1358795****	龙港礼品城	—
367	苍南县灵溪镇平山名茶	梁永清	苍南灵溪邮政大楼	1515778****	灵溪粮油公司西	—
368	浙江青川装饰有限公司	庄月姿	苍南县水景公园	1373200****	苍南行政中心	—
369	苍南县浦亭利民河粉加工场	陈建华	苍南县灵溪镇双灵村	1357540****	浦亭	—
370	瑞安市建羽鞋业有限公司	李景黄	仙降林光工业区	1390687****	林光工业区东	—
371	浙江商城集团广告有限公司 增挂浙江商城集团装饰工程有限公司	吴侠	塘下里北坪村	1395885****	瑞安塘下里北坪	—
372	瑞安市双胜鞋业有限公司	张运金	瑞安市仙将区工业区	1350665****	仙将西山	—
373	瑞安市春钢金属材料有限公司	周春荣	东山中埠村	1395888****	瑞安东山中埠	—
374	瑞安市好姑娘鞋业有限公司	李小治	瑞安市仙将区工业区	1395881****	仙将华糯	—

序号	单位名称	联系人	地址	联系方式	与项目关系	与相关基站距离
375	瑞安市哈文电器有限公司	夏铭浩	瑞安市锦湖街道礁石工业区	1836782****	瑞安礁石	—
376	瑞安市瑞澳机油储存中心	张宥雅	瑞安市锦湖街道礁石工业区	1595776****	瑞安罗阳中学北	—
377	瑞安市忆江南足浴会所	徐顺建	瑞安市飞云街道 56 省道边	1585871****	飞云云龙大道	—
378	瑞安市飞云街道黄垟村村民委员会	林超	瑞安市飞云街道黄垟村	1373690****	飞云社门东	—
379	瑞安市雅酷鞋业有限公司	李豹	瑞安市仙降工业区	1335577****	瑞安市仙将金山	—
380	瑞安市马屿镇曹北村村民委员会	林昌彬	瑞安市马屿镇曹北村	1381975****	马屿曹北村	—
381	瑞安市马屿镇柴上村村民委员会	曹鸿兵	瑞安市马屿镇柴上村	1358758****	马屿柴上村	—
382	瑞安市马屿镇团社村村民委员会	徐定武	瑞安马屿镇团社村	1370668****	马屿五甲山	—

注：固定电话的区号为 0577。

附表3 中国移动通信集团浙江有限公司温州分公司4G无线网（一期、二期、三期提前批）建设项目基站相关信息清单

序号	县市区	基站名称	基站编号	建设类型	初选建设地址	东经(°)	北纬(°)	额定功率	天线高度(m)	天线增益(dBi)	工程期数
A1	苍南	维也纳宾馆	770081	F升级	苍南县灵溪镇维也纳宾馆	120.412	27.512	20W	18	15	4G1期
A2	苍南	炎亭	771427	F升级	苍南县金乡镇炎亭友谊东路（炎亭信用社大楼）	120.650	27.451	20W	17	15	4G1期
A3	苍南	石坪	771429	F升级	苍南县金乡镇石坪邮政支局	120.633	27.402	20W	8	15	4G1期
A4	苍南	巴艘供电所	771431	F升级	苍南县龙港镇巴艘镇供电所	120.624	27.492	20W	24	15	4G1期
A5	苍南	炎亭沙滩	771433	F升级	苍南县金乡镇炎亭金沙滩山上（通信杆）	120.647	27.449	20W	27	15	4G1期
A6	苍南	石坪内海	771434	F升级	苍南县金乡镇石坪兴澳村	120.637	27.399	20W	6	15	4G1期
A7	苍南	苍南国土局	771581	F升级	苍南县国土资源局	120.398	27.505	20W	20	15	4G1期
A8	苍南	石坪横山	772400	F升级	苍南县金乡镇戴家堡凤凰池山顶	120.642	27.438	20W	10	15	4G1期
A9	苍南	金乡蔡街	772437	F升级	苍南县金乡镇蔡家村新宅山	120.637	27.451	20W	34	15	4G1期
A10	苍南	巴槽北岭村	772505	F升级	苍南县龙港镇巴槽北岭村海边山上	120.658	27.499	20W	27	15	4G1期
A11	苍南	01小区	773526	F升级	苍南县灵溪镇01小区	120.390	27.506	20W	29	15	4G1期
A12	苍南	苍南电大	773552	F升级	苍南县灵溪镇求知西路20号	120.387	27.509	20W	30	15	4G1期
A13	苍南	城中北路	773555	F升级	苍南县灵溪镇城中北路10号	120.398	27.512	20W	28	15	4G1期
A14	苍南	凤池	773562	F升级	苍南县灵溪镇双灵村	120.390	27.514	20W	45	15	4G1期
A15	苍南	凤池三	773563	F升级	苍南县灵溪镇浦亭漳浦村联通机房	120.382	27.516	20W	45	15	4G1期
A16	苍南	副食品市场	773564	F升级	苍南县灵溪镇城南路31号	120.386	27.504	20W	26	15	4G1期
A17	苍南	光明路	773569	F升级	苍南县灵溪镇河尾庄村家堡路40-42号	120.394	27.515	20W	30	15	4G1期
A18	苍南	粮食市场	773574	F升级	苍南县灵溪镇粮食市场韩兴路25号旁	120.381	27.499	20W	40	15	4G1期
A19	苍南	粮油公司	773575	F升级	苍南县灵溪镇建兴东部209号	120.394	27.510	20W	22	15	4G1期
A20	苍南	灵溪	773576	F升级	苍南县灵溪影城大酒店	120.396	27.507	20W	31	15	4G1期
A21	苍南	灵溪百丈	773577	F升级	苍南县灵溪镇新104国道旁百丈村	120.424	27.536	20W	35	15	4G1期
A22	苍南	灵溪二中	773578	F升级	苍南县灵溪镇第二中学	120.390	27.509	20W	25	15	4G1期
A23	苍南	灵溪工业园	773579	F升级	苍南县灵溪工业园温州市夕利防粘纸制造有限公司	120.414	27.532	20W	45	15	4G1期
A24	苍南	灵溪古礫	773580	F升级	苍南县灵溪镇古礫村	120.375	27.505	20W	45	15	4G1期
A25	苍南	灵溪河尾庄村	773581	F升级	苍南县灵溪镇交通路和沪山路口	120.397	27.517	20W	27	15	4G1期
A26	苍南	灵溪水果市场	773586	F升级	苍南县灵溪望鹤北路278号（求知东路141号）	120.398	27.514	20W	30	15	4G1期
A27	苍南	灵溪温福高铁凤池二	773588	F升级	苍南县灵溪镇凤池五洲别克4S店后首联通基站（共享联通）	120.392	27.521	20W	27	15	4G1期
A28	苍南	灵溪星海大酒店	773591	F升级	苍南县灵溪镇建兴西路608号星海大酒店	120.377	27.499	20W	30	15	4G1期
A29	苍南	灵溪渔塘口	773592	F升级	苍南县灵溪镇鱼塘口村联通基站	120.412	27.500	20W	12	15	4G1期
A30	苍南	灵溪镇南	773594	F升级	苍南县灵溪镇水利局	120.390	27.503	20W	27	15	4G1期

附表3 中国移动通信集团浙江有限公司温州分公司4G无线网（一期、二期、三期提前批）建设项目基站相关信息清单

序号	县市区	基站名称	基站编号	建设类型	初选建设地址	东经(°)	北纬(°)	额定功率	天线高度(m)	天线增益(dBi)	工程期数
A31	苍南	升华包装	773655	F升级	苍南县灵溪工业园区温州升华包装厂	120.423	27.529	20W	35	15	4G1期
A32	苍南	秀园小区	773676	F升级	苍南县灵溪镇秀园小区西南角规划红线边	120.432	27.529	20W	35	15	4G1期
A33	苍南	政法公寓	773682	F升级	苍南县灵溪公园南路109-1号	120.397	27.501	20W	31	15	4G1期
A34	苍南	龙港公安局	774613	F升级	苍南县龙港公安分局	120.550	27.581	20W	32	15	4G1期
A35	苍南	金乡	774614	F升级	苍南县金乡邮政新局（环城南路34号）	120.606	27.430	20W	24	15	4G1期
A36	苍南	马站	774615	F升级	苍南县马站镇邮政支局	120.456	27.268	20W	30	15	4G1期
A37	苍南	钱库	774616	F升级	苍南县钱库镇龙金大道边浙江金河印业有限公司	120.569	27.486	20W	22	15	4G1期
A38	苍南	外语学校	774617	F升级	苍南县龙港振清外国语学校	120.546	27.576	20W	25	15	4G1期
A39	苍南	宜山	774618	F升级	苍南县宜山邮政支局	120.539	27.516	20W	38	15	4G1期
A40	苍南	矾山	774619	F升级	苍南县矾山有线广播电视站	120.404	27.341	20W	25	15	4G1期
A41	苍南	桥墩	774620	F升级	苍南县桥墩邮政支局	120.303	27.460	20W	25	15	4G1期
A42	苍南	威龙别墅	774621	F升级	苍南县龙港西一街威龙商城	120.538	27.573	20W	31	15	4G1期
A43	苍南	新美洲	774622	F升级	苍南县龙港城东工业园金兴印业公司	120.575	27.576	20W	26	15	4G1期
A44	苍南	均瑶	774623	F升级	苍南县龙港镇五十米大道（均瑶大厦）	120.537	27.584	20W	35	15	4G1期
A45	苍南	龙港一中	774624	F升级	苍南县龙港镇建新北路145-147号后	120.544	27.590	20W	29	15	4G1期
A46	苍南	钱库新大楼	774625	F升级	苍南县钱库环城路174号电信大楼	120.571	27.490	20W	32	15	4G1期
A47	苍南	金乡新大楼	774626	F升级	苍南县金乡镇电信支局	120.612	27.441	20W	32	15	4G1期
A48	苍南	江山	774627	F升级	苍南县龙港镇江山邮政支局	120.515	27.538	20W	20	15	4G1期
A49	苍南	新灵江	774628	F升级	苍南县灵溪镇灵溪镇江苏村教堂边	120.477	27.527	20W	27	15	4G1期
A50	苍南	沪山	774629	F升级	苍南县灵溪镇沪山伏牛山（靠小学侧）	120.423	27.549	20W	22	15	4G1期
A51	苍南	藻溪	774630	F升级	苍南县藻溪镇人民政府	120.445	27.463	20W	35	15	4G1期
A52	苍南	芦浦	774631	F升级	苍南县龙港镇芦浦邮政支局	120.590	27.507	20W	37	15	4G1期
A53	苍南	湖前	774632	F升级	苍南县龙港镇湖前邮政支局	120.512	27.568	20W	30	15	4G1期
A54	苍南	观美	774634	F升级	苍南县灵溪镇观美邮政支局	120.360	27.465	20W	30	15	4G1期
A55	苍南	望里	774635	F升级	苍南县钱库镇望里社区	120.523	27.476	20W	26	15	4G1期
A56	苍南	仙居	774636	F升级	苍南县钱库镇仙居邮政支局	120.569	27.515	20W	37	15	4G1期
A57	苍南	宜山宜龙宾馆	774637	F升级	苍南县宜山宜龙宾馆	120.544	27.518	20W	40	15	4G1期
A58	苍南	龙港二手市场	774638	F升级	苍南县龙港镇官后路449-457号	120.551	27.573	20W	30	15	4G1期
A59	苍南	龙港商厦	774639	F升级	苍南县龙港商厦	120.542	27.587	20W	30	15	4G1期
A60	苍南	钱库阿强大酒店	774640	F升级	苍南县钱库阿强大酒店	120.576	27.486	20W	25	15	4G1期

附表3 中国移动通信集团浙江有限公司温州分公司4G无线网（一期、二期、三期提前批）建设项目基站相关信息清单

序号	县市区	基站名称	基站编号	建设类型	初选建设地址	东经(°)	北纬(°)	额定功率	天线高度(m)	天线增益(dBi)	工程期数
A61	苍南	龙港一小	774641	F升级	苍南县龙港一小沿河北路86号	120.547	27.586	20W	32	15	4G1期
A62	苍南	东大招待所	774642	F升级	苍南县龙港海港路221-223号	120.551	27.578	20W	24	15	4G1期
A63	苍南	河底高	774643	F升级	苍南县龙港沿河北路348号	120.543	27.581	20W	26	15	4G1期
A64	苍南	金乡大仓桥	774644	F升级	苍南县金乡大仓桥	120.602	27.435	20W	31	15	4G1期
A65	苍南	纺织一街	774645	F升级	苍南县龙港镇纺织一街141号	120.537	27.578	20W	27	15	4G1期
A66	苍南	矾山农行	774646	F升级	苍南县矾山镇新华街	120.402	27.345	20W	27	15	4G1期
A67	苍南	龙港人民南路	774647	F升级	苍南县龙港镇人民南路1070-1号	120.559	27.570	20W	21	15	4G1期
A68	苍南	礼品城	774648	F升级	苍南县龙港西六街196号	120.521	27.583	20W	25	15	4G1期
A69	苍南	南洋印刷	774649	F升级	苍南县龙港镇示范工业园区25A厂房	120.526	27.576	20W	29	15	4G1期
A70	苍南	渡龙叶家垵	774650	F升级	苍南县灵溪镇叶家垵	120.438	27.507	20W	25	15	4G1期
A71	苍南	人民大道浚浦路	774651	F升级	苍南人民大道浚浦路口	120.432	27.526	20W	20	15	4G1期
A72	苍南	平等	774652	F升级	苍南县万里鸽服饰有限公司	120.552	27.539	20W	30	15	4G1期
A73	苍南	北岙	774653	F升级	苍南县钱库镇望里南北岙村南岙山	120.511	27.490	20W	10	15	4G1期
A74	苍南	小包装	774654	F升级	苍南县龙港镇人民路1387号	120.563	27.566	20W	36	15	4G1期
A75	苍南	龙港洪宫	774656	F升级	苍南县龙港镇华电路48-54号	120.544	27.573	20W	12	15	4G1期
A76	苍南	龙港西三街	774657	F升级	苍南县龙港镇港河西路96号（龙城中医院对面）	120.530	27.577	20W	28	15	4G1期
A77	苍南	龙港柳南村	774658	F升级	苍南县龙港镇柳南路406号	120.529	27.584	20W	25	15	4G1期
A78	苍南	钱库工业区	774659	F升级	苍南县钱库镇工业区新华包装厂	120.557	27.483	20W	30	15	4G1期
A79	苍南	金辉宾馆	774660	F升级	苍南县龙港镇官后路157-161号	120.547	27.578	20W	30	15	4G1期
A80	苍南	金都宾馆	774661	F升级	苍南县龙港镇纺织三街32号	120.539	27.577	20W	8	15	4G1期
A81	苍南	龙港奇美包装	774662	F升级	苍南县龙港镇兴垵路99号	120.505	27.558	20W	27	15	4G1期
A82	苍南	凤池垵岙	774663	F升级	苍南县凤池乡垵岙	120.383	27.539	20W	27	15	4G1期
A83	苍南	龙港大桥	774664	F升级	苍南县龙港大桥工业区新斗门地段欢迎鸟服饰有限公司	120.515	27.584	20W	28	15	4G1期
A84	苍南	家具工业区	774665	F升级	苍南县灵溪镇家具工业区北	120.443	27.543	20W	45	15	4G1期
A85	苍南	龙港工业区	774666	F升级	苍南县龙港世纪大道河道边	120.525	27.557	20W	45	15	4G1期
A86	苍南	龙港站港路	774667	F升级	苍南县龙港镇李家垵东新街后土地	120.534	27.570	20W	45	15	4G1期
A87	苍南	龙港佳乐家	774668	F升级	苍南县龙港镇龙湖路141-143号	120.535	27.575	20W	30	15	4G1期
A88	苍南	凤池白水	774669	F升级	苍南县凤池乡大坡村牛尾山	120.370	27.551	20W	20	15	4G1期
A89	苍南	龙港陶瓷市场	774670	F升级	苍南县龙港镇阳光广场	120.551	27.590	20W	27	15	4G1期
A90	苍南	龙港哈乐	774671	F升级	苍南县龙港镇海港路与龙翔路路口	120.555	27.579	20W	27	15	4G1期

附表3 中国移动通信集团浙江有限公司温州分公司4G无线网（一期、二期、三期提前批）建设项目基站相关信息清单

序号	县市区	基站名称	基站编号	建设类型	初选建设地址	东经(°)	北纬(°)	额定功率	天线高度(m)	天线增益(dBi)	工程期数
A91	苍南	灵溪相象宾馆	774672	F升级	苍南县灵溪镇塘北路203号	120.404	27.511	20W	27	15	4G1期
A92	苍南	龙港龙翔南路	774673	F升级	苍南县龙港龙翔路1439-1441号	120.565	27.574	20W	27	15	4G1期
A93	苍南	龙港龙翔北路	774674	F升级	苍南县龙港龙翔北路	120.548	27.590	20W	29	15	4G1期
A94	苍南	龙港医药公司	774675	F升级	苍南县龙港镇龙跃路65号（红叶宾馆）	120.551	27.586	20W	25	15	4G1期
A95	苍南	龙港佳乐家西	774676	F升级	苍南县龙港镇西三街646号	120.532	27.571	20W	27	15	4G1期
A96	苍南	龙港徐家庄	774677	F升级	苍南县龙港镇环河村	120.554	27.555	20W	45	15	4G1期
A97	苍南	家具工业区北	774678	F升级	苍南县灵溪镇家具工业区北	120.436	27.543	20W	45	15	4G1期
A98	苍南	灵溪余桥	774680	F升级	苍南县灵溪镇余桥村	120.461	27.542	20W	45	15	4G1期
A99	苍南	灵溪渡龙	774681	F升级	苍南县灵溪镇渡龙村	120.424	27.496	20W	45	15	4G1期
A100	苍南	藻溪二	774682	F升级	苍南县藻溪镇魁桥村鲤鱼山	120.451	27.468	20W	20	15	4G1期
A101	苍南	龙港城东工业区	774683	F升级	苍南县龙港城东工业园区	120.573	27.571	20W	45	15	4G1期
A102	苍南	龙港江湾新村	774684	F升级	苍南县龙港沿江路127号	120.547	27.593	20W	18	15	4G1期
A103	苍南	龙港杨家宅	774685	F升级	苍南县龙港镇龙金大道888号	120.526	27.560	20W	12	15	4G1期
A104	苍南	站前二街	774686	F升级	苍南县灵溪镇城中北路31—35号	120.397	27.513	20W	25	15	4G1期
A105	苍南	龙港巨人中学	774687	F升级	苍南县龙港东城路366号浙江联华塑业有限公司	120.570	27.573	20W	30	15	4G1期
A106	苍南	龙港消防	774688	F升级	苍南县龙港消防	120.542	27.566	20W	30	15	4G1期
A107	苍南	龙港新雅集团	774689	F升级	苍南县龙港西河村世纪大道河道边	120.513	27.557	20W	45	15	4G1期
A108	苍南	苍南灵江二	774690	F升级	苍南县灵溪镇灵江社区	120.475	27.518	20W	45	15	4G1期
A109	苍南	灵溪坝头村	774691	F升级	苍南县灵溪镇坝头村村委会	120.373	27.492	20W	34	15	4G1期
A110	苍南	刘北村	774692	F升级	苍南县龙港镇刘南村联通基站内	120.576	27.550	20W	27	15	4G1期
A111	苍南	沪山新桥	774693	F升级	苍南县灵溪镇新桥村（高速公路旁）	120.420	27.541	20W	45	15	4G1期
A112	苍南	龙港教育局	774694	F升级	苍南县龙港镇双桂村	120.535	27.560	20W	27	15	4G1期
A113	苍南	苍南火车站二	774695	F升级	苍南县火车站旁联通基站机房（共享联通）	120.407	27.532	20W	45	15	4G1期
A114	苍南	灵溪瑞旺包装	774696	F升级	苍南县灵溪镇塘下工业区瑞旺包装	120.442	27.531	20W	27	15	4G1期
A115	苍南	马站二	774703	F升级	苍南县马站镇初级中学	120.463	27.267	20W	25	15	4G1期
A116	苍南	龙港礼品城北	774705	F升级	苍南县龙港礼品城北门	120.519	27.586	20W	28	15	4G1期
A117	苍南	龙港万全印务	774706	F升级	苍南县龙港白河路827-829号	120.542	27.579	20W	29	15	4G1期
A118	苍南	龙港七小	774707	F升级	苍南县龙港镇第七小学	120.536	27.581	20W	30	15	4G1期
A119	苍南	农行龙港分理处	774708	F升级	苍南县龙港镇龙翔路652号	120.551	27.583	20W	30	15	4G1期
A120	苍南	灵溪二小	774709	F升级	苍南县灵溪镇玉苍路410号	120.406	27.508	20W	26	15	4G1期



附表3 中国移动通信集团浙江有限公司温州分公司4G无线网（一期、二期、三期提前批）建设项目基站相关信息清单

序号	县市区	基站名称	基站编号	建设类型	初选建设地址	东经(°)	北纬(°)	额定功率	天线高度(m)	天线增益(dBi)	工程期数
A121	苍南	龙港方岩街	774710	F升级	苍南县龙港龙翔路431号	120.550	27.588	20W	30	15	4G1期
A122	苍南	望里南茶寮	774712	F升级	苍南县钱库望里电信大楼	120.526	27.476	20W	27	15	4G1期
A123	苍南	观美新岸	774713	F升级	苍南县灵溪镇观美新岸	120.361	27.471	20W	45	15	4G1期
A124	苍南	沪山凤岙	774714	F升级	苍南县灵溪镇沪山凤岙	120.404	27.558	20W	50	15	4G1期
A125	苍南	龙港柳江路	774715	F升级	苍南县龙港镇西三街55号主厂房	120.531	27.585	20W	36	15	4G1期
A126	苍南	双龙工业区	774716	F升级	苍南县龙港双龙工业区内双龙村委会	120.483	27.576	20W	30	15	4G1期
A127	苍南	中瑞印刷	774717	F升级	苍南县龙港镇宫后路588号	120.553	27.570	20W	35	15	4G1期
A128	苍南	龙港宫后路	774718	F升级	苍南县龙港镇宫后路57号	120.545	27.580	20W	24	15	4G1期
A129	苍南	龙跃路水厂	774719	F升级	苍南县龙跃路149-169号水厂	120.549	27.584	20W	20	15	4G1期
A130	苍南	龙港六桂集团	774720	F升级	苍南县龙港工业区六桂集团	120.523	27.579	20W	31	15	4G1期
A131	苍南	龙港文卫路	774721	F升级	苍南县龙港沿河一街2-4号	120.548	27.589	20W	24	15	4G1期
A132	苍南	龙港港达印业	774722	F升级	苍南县龙港南城路(港达印业)	120.584	27.568	20W	30	15	4G1期
A133	苍南	新联大酒店宏站	774723	F升级	苍南县龙港镇站港路新联大酒店	120.528	27.571	20W	28	15	4G1期
A134	苍南	龙港天达印刷	774724	F升级	苍南县龙港镇天达印刷	120.524	27.566	20W	25	15	4G1期
A135	苍南	龙港方鼎包装	774725	F升级	苍南县龙港镇方鼎软包装	120.523	27.576	20W	32	15	4G1期
A136	苍南	龙港亚泰陶瓷	774726	F升级	苍南县龙港镇城东工业园区松阳路振华不锈钢制品有限公司	120.578	27.566	20W	30	15	4G1期
A137	苍南	灵溪塘下工业区	774727	F升级	苍南县灵溪塘下村	120.440	27.538	20W	45	15	4G1期
A138	苍南	金乡狮子山	774728	F升级	苍南县金乡镇狮子山公园电信基站	120.610	27.437	20W	20	15	4G1期
A139	苍南	灵溪北岙	774729	F升级	苍南县浦亭乡燕头村莲花桥桥头	120.366	27.522	20W	40	15	4G1期
A140	苍南	芦浦工业区	774730	F升级	苍南县龙港镇时代大道与芦浦大道交叉口绿化带	120.608	27.518	20W	50	15	4G1期
A141	苍南	龙港虹口路	774732	F升级	苍南县龙港镇洪口路378号	120.548	27.574	20W	24	15	4G1期
A142	苍南	龙港恒利新村	774733	F升级	苍南县龙港洪口路329号	120.549	27.575	20W	27	15	4G1期
A143	苍南	苍南县政府	774972	F升级	苍南县灵溪镇县人民政府	120.421	27.521	20W	47	15	4G1期
A144	苍南	赤溪	774973	F升级	苍南县赤溪邮政支局	120.506	27.340	20W	7.5	15	4G1期
A145	苍南	戴岭	774974	F升级	苍南县岱岭乡人民政府	120.428	27.278	20W	20	15	4G1期
A146	苍南	凤阳	774975	F升级	苍南县凤阳乡人民政府	120.448	27.342	20W	6	15	4G1期
A147	苍南	外语学校D	870681	共F新建	苍南县龙港振清外国语学校	120.546	27.576	20W	25	15	4G1期
A148	苍南	参茸市场D	870682	共F新建	苍南县灵溪镇玉苍路553-2号	120.404	27.508	20W	27	15	4G1期
A149	苍南	威龙别墅D	870683	共F新建	苍南县龙港西一街威龙商城	120.538	27.573	20W	31	15	4G1期
A150	苍南	龙港一中D	870686	共F新建	苍南县龙港四小	120.544	27.590	20W	29	15	4G1期

附表3 中国移动通信集团浙江有限公司温州分公司4G无线网（一期、二期、三期提前批）建设项目基站相关信息清单

序号	县市区	基站名称	基站编号	建设类型	初选建设地址	东经(°)	北纬(°)	额定功率	天线高度(m)	天线增益(dBi)	工程期数
A151	苍南	灵溪水果市场D	870687	共F新建	苍南县灵溪望鹤北路278号	120.398	27.514	20W	30	15	4G1期
A152	苍南	湖前D	870688	共F新建	苍南县龙港镇湖前邮政支局	120.512	27.568	20W	30	15	4G1期
A153	苍南	龙港商厦D	870692	共F新建	苍南县龙港商厦C座	120.542	27.587	20W	30	15	4G1期
A154	苍南	龙港一小D	870693	共F新建	苍南县龙港一小沿河北路86号	120.547	27.586	20W	32	15	4G1期
A155	苍南	东大招待所D	870694	共F新建	苍南县龙港海港路221-223号	120.551	27.578	20W	24	15	4G1期
A156	苍南	河底高D	870695	共F新建	苍南县龙港沿河北路384号	120.543	27.581	20W	26	15	4G1期
A157	苍南	纺织一街D	870699	共F新建	苍南县龙港镇纺织一街141号	120.537	27.578	20W	27	15	4G1期
A158	苍南	龙港人民南路D	870701	共F新建	苍南县龙港人民南路1110号	120.559	27.570	20W	21	15	4G1期
A159	苍南	南洋印刷D	870703	共F新建	苍南县龙港工业园区25号瑞教文具厂	120.526	27.576	20W	29	15	4G1期
A160	苍南	小包装D	870706	共F新建	苍南县龙港镇人民路1387号	120.563	27.566	20W	36	15	4G1期
A161	苍南	龙港洪宫D	870707	共F新建	苍南县龙港镇海港路572号	120.544	27.573	20W	12	15	4G1期
A162	苍南	龙港西三街D	870708	共F新建	苍南县龙港镇龙城中医院	120.530	27.577	20W	28	15	4G1期
A163	苍南	龙港柳南村D	870709	共F新建	苍南县龙港镇柳南路406号	120.529	27.584	20W	25	15	4G1期
A164	苍南	金辉宾馆D	870712	共F新建	苍南县龙港镇官后路157-161号	120.547	27.578	20W	30	15	4G1期
A165	苍南	金都宾馆D	870713	共F新建	苍南县龙港镇官后路157-161号	120.539	27.577	20W	8	15	4G1期
A166	苍南	龙港工业区D	870714	共F新建	苍南县龙港世纪大道河道边	120.525	27.557	20W	45	15	4G1期
A167	苍南	龙港站港路D	870715	共F新建	苍南县龙港镇李家垵东新街后土地	120.534	27.570	20W	45	15	4G1期
A168	苍南	龙港佳乐家D	870716	共F新建	苍南县龙港镇龙湖路141号	120.535	27.575	20W	30	15	4G1期
A169	苍南	龙港哈乐D	870725	共F新建	苍南县龙港镇海港路与龙翔路路口	120.555	27.579	20W	27	15	4G1期
A170	苍南	灵溪镇南D	870728	共F新建	苍南县灵溪镇河滨路水利局后首金招斌民房	120.390	27.503	20W	27	15	4G1期
A171	苍南	灵溪相象宾馆D	870729	共F新建	苍南县灵溪镇塘北路203号	120.404	27.511	20W	27	15	4G1期
A172	苍南	龙港龙翔南路D	870730	共F新建	苍南县龙港龙翔南路1216号	120.565	27.574	20W	27	15	4G1期
A173	苍南	副食品市场D	870732	共F新建	苍南县灵溪镇城南路31号三楼	120.386	27.504	20W	26	15	4G1期
A174	苍南	龙港机电公司搬迁	870733	F升级	苍南县龙港镇广南路45号	120.554	27.579	20W	26	15	4G1期
A175	苍南	龙港机电公司搬迁D	870733	共F新建	苍南县龙港镇广南路45号	120.554	27.579	20W	26	15	4G1期
A176	苍南	龙港医药公司D	870734	共F新建	苍南县龙港镇龙跃路	120.551	27.586	20W	25	15	4G1期
A177	苍南	龙港佳乐家西D	870736	共F新建	苍南县龙港镇西三街646号	120.532	27.571	20W	27	15	4G1期
A178	苍南	龙港杨家宅D	870742	共F新建	苍南县龙港镇非凡印业	120.526	27.560	20W	12	15	4G1期
A179	苍南	龙港礼品城北D	870757	共F新建	苍南县龙港礼品城北门	120.519	27.586	20W	28	15	4G1期
A180	苍南	龙港万全印务D	870758	共F新建	苍南县龙港沿河北路501号	120.542	27.579	20W	29	15	4G1期

附表3 中国移动通信集团浙江有限公司温州分公司4G无线网（一期、二期、三期提前批）建设项目基站相关信息清单

序号	县市区	基站名称	基站编号	建设类型	初选建设地址	东经(°)	北纬(°)	额定功率	天线高度(m)	天线增益(dBi)	工程期数
A181	苍南	龙港七小D	870759	共F新建	苍南县龙港镇第七小学	120.536	27.581	20W	30	15	4G1期
A182	苍南	农行龙港分理处D	870760	共F新建	苍南县龙港农行分理处(龙翔南路)	120.551	27.583	20W	30	15	4G1期
A183	苍南	龙港方岩街D	870765	共F新建	苍南县龙港龙翔路431号	120.550	27.588	20W	30	15	4G1期
A184	苍南	龙跃路水厂D	870771	共F新建	苍南县龙港龙跃路水厂	120.549	27.584	20W	20	15	4G1期
A185	苍南	龙港六桂集团D	870772	共F新建	苍南县龙港工业区六桂集团	120.523	27.579	20W	31	15	4G1期
A186	苍南	龙港天达印刷D	870777	共F新建	苍南县龙港镇天达印刷	120.524	27.566	20W	25	15	4G1期
A187	苍南	龙港方鼎包装D	870778	共F新建	苍南县龙港镇方鼎软包装	120.523	27.576	20W	32	15	4G1期
A188	苍南	龙港亚泰陶瓷D	870779	共F新建	苍南县龙港镇城东工业园区松阳路振华不锈钢制品有限公司	120.578	27.566	20W	30	15	4G1期
A189	苍南	龙港虹口路D	870786	共F新建	苍南县龙港镇洪口路378号	120.548	27.574	20W	24	15	4G1期
A190	苍南	龙港恒利新村D	870787	共F新建	苍南县龙港恒利新村	120.549	27.575	20W	27	15	4G1期
A191	苍南	01小区D	871043	共F新建	苍南县灵溪镇苍南县灵溪镇01小区	120.390	27.506	20W	29	15	4G1期
A192	苍南	粮油公司D	871046	共F新建	苍南县灵溪建兴东路209号五楼房顶	120.394	27.510	20W	22	15	4G1期
A193	苍南	苍南电大D	871049	共F新建	苍南县灵溪镇求知路苍南县文化补习学校	120.387	27.508	20W	30	15	4G1期
A194	苍南	秀园小区D	871133	共F新建	苍南县灵溪镇秀园小区西南角规划红线边	120.432	27.529	20W	35	15	4G1期
A195	苍南	苍南灵溪望鹤北路	871202	F升级	苍南县灵溪镇家堡路	120.397	27.515	20W	—	15	4G1期
A196	苍南	苍南灵溪望鹤北路D	871202	共F新建	苍南县灵溪镇家堡路	120.397	27.515	20W	—	15	4G1期
A197	苍南	苍南灵溪参茸市场北	871207	F升级	苍南县灵溪参茸市场北	120.402	27.509	20W	—	15	4G1期
A198	苍南	苍南灵溪参茸市场北D	871207	共F新建	苍南县灵溪参茸市场北	120.402	27.509	20W	—	15	4G1期
A199	苍南	苍南灵溪浙江康普	871559	F升级	苍南县灵溪浙江康普	120.447	27.538	20W	3	15	4G1期
A200	苍南	苍南灵溪浙江康普D	871559	共F新建	苍南县灵溪浙江康普	120.447	27.538	20W	3	15	4G1期
A201	苍南	灵溪百丈D	871570	共F新建	苍南县灵溪镇新104国道旁百丈村	120.424	27.536	20W	25	15	4G1期
A202	苍南	升华包装D	871582	共F新建	苍南县灵溪工业园区温州升华包装厂	120.423	27.529	20W	50	15	4G1期
A203	苍南	苍南国土局D	771581	单D新建	苍南县国土资源局	120.398	27.505	20W	20	15	4G1期
A204	苍南	灵溪二中D	773578	单D新建	苍南县灵溪镇古桑街二中路片区	120.390	27.509	20W	25	15	4G1期
A205	苍南	龙港龙翔北路D	774674	单D新建	苍南县龙港龙翔北路	120.548	27.590	20W	29	15	4G1期
A206	苍南	站前二街D	774686	单D新建	苍南县灵溪镇城中路望鹤北路片区	120.397	27.513	20W	25	15	4G1期
A207	苍南	灵溪二小D	774709	单D新建	苍南县灵溪镇玉苍路410号	120.406	27.508	20W	26	15	4G1期
A208	苍南	龙港陈良D	870723	单D新建	苍南县龙港镇陈良村联通基站内	120.528	27.564	20W	27	15	4G1期
A209	苍南	灵溪横支D	870726	单D新建	苍南县灵溪镇横支	120.448	27.539	20W	27	15	4G1期
A210	苍南	灵溪华大塑料东D	871208	单D新建	苍南县灵溪镇创业路	120.409	27.519	20W	—	15	4G1期

附表3 中国移动通信集团浙江有限公司温州分公司4G无线网（一期、二期、三期提前批）建设项目基站相关信息清单

序号	县市区	基站名称	基站编号	建设类型	初选建设地址	东经(°)	北纬(°)	额定功率	天线高度(m)	天线增益(dBi)	工程期数
A211	苍南	苍南灵溪山水宾馆D	871210	单D新建	苍南县灵溪山水宾馆	120.395	27.504	20W	—	15	4G1期
A212	苍南	苍南灵溪云轩楼D	871215	单D新建	苍南县灵溪云轩楼	120.417	27.526	20W	—	15	4G1期
A213	苍南	灵溪复兴街	770010	F升级	苍南县灵溪镇复兴街17号	120.409	27.510	20W	30	15	4G2期
A214	苍南	灵溪河水路	770011	F升级	苍南县灵溪镇河滨东路86号民族宗教事务局	120.397	27.508	20W	27	15	4G2期
A215	苍南	浦亭	770021	F升级	苍南县灵溪双灵村	120.388	27.513	20W	—	15	4G2期
A216	苍南	金乡张良村	770082	F升级	苍南县金乡镇张良村	120.628	27.443	20W	18	15	4G2期
A217	苍南	龙港环河路	770083	F升级	苍南县龙港环河路	120.544	27.578	20W	26	15	4G2期
A218	苍南	龙港金河广场	770084	F升级	苍南县龙港金河广场	120.553	27.582	20W	16	15	4G2期
A219	苍南	灵溪灵堡路	770085	F升级	苍南县灵溪灵堡路	120.404	27.512	20W	25	15	4G2期
A220	苍南	灵溪客运中心	770086	F升级	苍南县灵溪客运中心	120.397	27.510	20W	18	15	4G2期
A221	苍南	龙港下涝	770088	F升级	苍南县龙港镇下涝	120.545	27.559	20W	20	15	4G2期
A222	苍南	灵溪上洋庄	770090	F升级	苍南县灵溪镇江湾北路	120.400	27.521	20W	15	15	4G2期
A223	苍南	马站下在	770091	F升级	苍南县马站镇下在村流岐岗头	120.442	27.231	20W	15	15	4G2期
A224	苍南	矾山公园山	770092	F升级	苍南县矾山镇高岚山公园电信机房内	120.405	27.344	20W	30	15	4G2期
A225	苍南	钱库商务宾馆	770093	F升级	苍南县钱库镇金家垟金家垟村	120.579	27.483	20W	19	15	4G2期
A226	苍南	龙港东城路	770095	F升级	苍南县龙港东城路	120.562	27.568	20W	21	15	4G2期
A227	苍南	钱库金家洋	770096	F升级	苍南县钱库金家洋	120.541	27.426	20W	30	15	4G2期
A228	苍南	马站凤尾山村	770097	F升级	苍南县马站镇桥凤尾山村深潭岗	120.464	27.278	20W	6	15	4G2期
A229	苍南	苍南钱库神宫桥	770098	F升级	苍南县钱库镇神宫桥	120.557	27.504	20W	12	15	4G2期
A230	苍南	苍南龙港东方威尼斯	770099	F升级	苍南县龙港东方威尼斯	120.540	27.584	20W	20	15	4G2期
A231	苍南	苍南莒溪公园山	770100	F升级	苍南县桥墩莒溪公园山	120.195	27.504	20W	12	15	4G2期
A232	苍南	灵溪湊浦北	770102	F升级	苍南县灵溪镇体育场路与人民大道交叉口东南角	120.429	27.523	20W	30	15	4G2期
A233	苍南	五凤新利村	770540	F升级	苍南县桥墩五凤新利村路边山上	120.268	27.432	20W	12	15	4G2期
A234	苍南	小鱼村	770541	F升级	苍南县金乡镇小渔村圆岗子	120.617	27.399	20W	6	15	4G2期
A235	苍南	观美亭子	770542	F升级	苍南县灵溪镇观美三联村风吹岗	120.346	27.427	20W	8	15	4G2期
A236	苍南	玉苍山	770543	F升级	苍南县玉苍山瞭望台	120.300	27.518	20W	8	15	4G2期
A237	苍南	三墩洲	770544	F升级	苍南县马站镇三墩洲村内山安岗	120.490	27.248	20W	6	15	4G2期
A238	苍南	浦坪	770545	F升级	苍南县矾山埔坪（电视差转台旁）	120.368	27.364	20W	15	15	4G2期
A239	苍南	信智	770547	F升级	苍南县赤溪镇信智村北岙岗	120.539	27.302	20W	15	15	4G2期
A240	苍南	王孙	770548	F升级	苍南县马站渔寮王孙村山上	120.511	27.253	20W	6	15	4G2期

附表3 中国移动通信集团浙江有限公司温州分公司4G无线网（一期、二期、三期提前批）建设项目基站相关信息清单

序号	县市区	基站名称	基站编号	建设类型	初选建设地址	东经(°)	北纬(°)	额定功率	天线高度(m)	天线增益(dBi)	工程期数
A241	苍南	碗窑	770549	F升级	苍南县桥墩镇碗窑村大汞头山	120.255	27.493	20W	20	15	4G2期
A242	苍南	海口	770551	F升级	苍南县金乡镇海口对面山岙	120.635	27.429	20W	20	15	4G2期
A243	苍南	棕利头	770552	F升级	苍南县赤溪镇棕利头榕树脚	120.548	27.315	20W	9	15	4G2期
A244	苍南	盛陶	770553	F升级	苍南县藻溪镇新荣村	120.419	27.464	20W	20	15	4G2期
A245	苍南	半垟	770554	F升级	苍南县赤溪半洋岗头尾	120.502	27.357	20W	15	15	4G2期
A246	苍南	霞关三星村	770555	F升级	苍南县马站霞关三星村二坝尾	120.463	27.189	20W	9	15	4G2期
A247	苍南	大岙心	770556	F升级	苍南县金乡镇大渔大岙心西山	120.613	27.378	20W	9	15	4G2期
A248	苍南	灵溪二中西路	770557	F升级	苍南县灵溪镇二中西路路294号	120.384	27.507	20W	20	15	4G2期
A249	苍南	凤岭	770558	F升级	苍南县桥墩凤岭亭岗头垟	120.314	27.493	20W	20	15	4G2期
A250	苍南	崇家岙	770560	F升级	苍南县金乡镇炎亭崇家岙杨梅坑山顶	120.665	27.482	20W	15	15	4G2期
A251	苍南	五凤南山头	770561	F升级	苍南县桥墩五凤南山头村大坪尾	120.288	27.427	20W	20	15	4G2期
A252	苍南	中墩南头	770562	F升级	苍南县赤溪镇中墩南头村水景岗	120.552	27.371	20W	20	15	4G2期
A253	苍南	五凤新风	770563	F升级	苍南县桥墩五凤新风村封门岗	120.333	27.421	20W	6	15	4G2期
A254	苍南	霞关仙岩村	770564	F升级	苍南县马站霞关大垟村内园岗尾	120.497	27.221	20W	20	15	4G2期
A255	苍南	括山岭脚	770565	F升级	苍南县钱库镇括山岭角村	120.561	27.429	20W	20	15	4G2期
A256	苍南	灵溪南垟北	770567	F升级	苍南县灵溪镇鑫马大厦	120.426	27.523	20W	52	15	4G2期
A257	苍南	龙港陈良村	770568	F升级	苍南县龙港镇陈良村联通基站内	120.528	27.564	20W	27	15	4G2期
A258	苍南	灵溪横支村	770569	F升级	苍南县灵溪镇科典实业有限公司	120.448	27.539	20W	27	15	4G2期
A259	苍南	灵溪工人路	770570	F升级	苍南县灵溪镇工人路17号	120.400	27.510	20W	40	15	4G2期
A260	苍南	龙港莲池路	770571	F升级	苍南县龙港莲池路	120.558	27.573	20W	27	15	4G2期
A261	苍南	灵溪上江	770572	F升级	苍南县灵溪镇上江村	120.417	27.530	20W	27	15	4G2期
A262	苍南	龙港兴贤路北	770573	F升级	苍南县龙港镇兴贤路71号	120.544	27.594	20W	9	15	4G2期
A263	苍南	龙港曙光街	770574	F升级	苍南县龙港曙光街	120.564	27.575	20W	27	15	4G2期
A264	苍南	龙港西五街	770575	F升级	苍南县龙港西五街	120.525	27.580	20W	40	15	4G2期
A265	苍南	龙港半河	770576	F升级	苍南县龙金大道东白河路南（龙港工业区汇聚里）	120.523	27.573	20W	27	15	4G2期
A266	苍南	云岩瑞岩	770577	F升级	苍南县宜山镇水亭村小山顶	120.517	27.508	20W	9	15	4G2期
A267	苍南	五凤思居	770578	F升级	苍南县桥墩镇五凤思居村莲花山炮台尾	120.309	27.412	20W	18	15	4G2期
A268	苍南	灵溪五亩	770579	F升级	苍南县灵溪镇五亩村	120.334	27.496	20W	6	15	4G2期
A269	苍南	华阳燕子窝	770580	F升级	苍南县灵溪华阳燕子窝村	120.389	27.425	20W	6	15	4G2期
A270	苍南	藻溪下山虎	770581	F升级	苍南县藻溪镇下山虎村下山虎山	120.426	27.474	20W	11	15	4G2期

附表3 中国移动通信集团浙江有限公司温州分公司4G无线网（一期、二期、三期提前批）建设项目基站相关信息清单

序号	县市区	基站名称	基站编号	建设类型	初选建设地址	东经(°)	北纬(°)	额定功率	天线高度(m)	天线增益(dBi)	工程期数
A271	苍南	吴家园水库	770582	F升级	苍南县藻溪镇银湖村后隔头山	120.438	27.444	20W	6	15	4G2期
A272	苍南	石坪金湾底	770583	F升级	苍南县金乡镇石坪金湾底	120.640	27.411	20W	12	15	4G2期
A273	苍南	灵溪建兴东路	770584	F升级	苍南县溪镇建兴东路	120.401	27.515	20W	25	15	4G2期
A274	苍南	牛皮岭	770586	F升级	苍南县岱岭乡牛皮岭村	120.449	27.308	20W	20	15	4G2期
A275	苍南	龙港新兰	770587	F升级	苍南县龙港镇新兰村	120.517	27.577	20W	9	15	4G2期
A276	苍南	龙港东湖村	770588	F升级	苍南县龙港镇东湖村	120.522	27.563	20W	24	15	4G2期
A277	苍南	苍南龙港十中	770589	F升级	苍南县龙港十中	120.498	27.556	20W	32	15	4G2期
A278	苍南	龙沙安峰村	770590	F升级	苍南县赤溪镇安峰村沙湾企子头	120.541	27.377	20W	20	15	4G2期
A279	苍南	矾山狮头脚	770597	F升级	苍南县矾山镇狮头脚村路头隔	120.364	27.381	20W	6	15	4G2期
A280	苍南	炎亭倒桥坑村	770598	F升级	苍南县金乡镇炎亭新村山头上	120.670	27.474	20W	20	15	4G2期
A281	苍南	灵溪莲池路	770599	F升级	苍南县灵溪镇玉苍路160号	120.400	27.507	20W	28	15	4G2期
A282	苍南	鹤顶山风力发电厂	770605	F升级	苍南县矾山镇鹤顶山风力发电站	120.438	27.316	20W	16	15	4G2期
A283	苍南	金乡十八步	770606	F升级	苍南县金乡镇十八步村斜对面山头上	120.577	27.417	20W	6	15	4G2期
A284	苍南	渔寮后槽	770607	F升级	苍南县渔寮乡后槽村碗窑顶（村委会办公楼后首）	120.510	27.230	20W	20	15	4G2期
A285	苍南	金乡凤凰池	770608	F升级	苍南县金乡镇永兴村北斗洋山	120.639	27.440	20W	20	15	4G2期
A286	苍南	藻溪高岙	770610	F升级	苍南县藻溪高岙村旁边山上	120.443	27.475	20W	20	15	4G2期
A287	苍南	凤阳隔头村	770611	F升级	苍南县凤阳乡鹤山村隔头岗	120.446	27.334	20W	8	15	4G2期
A288	苍南	龙港礼品城南	770612	F升级	苍南县龙港镇龙湖路	120.519	27.584	20W	30	15	4G2期
A289	苍南	灵溪韩桥北街	770613	F升级	苍南县灵溪镇礞垟路边1-11号三楼前首	120.384	27.504	20W	25	15	4G2期
A290	苍南	灵溪韩桥北街D	770613	单D新建	苍南县灵溪镇礞垟路边1-11号	120.384	27.504	20W	25	15	4G2期
A291	苍南	龙港泰兴路	770614	F升级	苍南县龙港镇龙港安泰路	120.540	27.586	20W	30	15	4G2期
A292	苍南	大岙心上杨	770615	F升级	苍南县金乡镇大渔大岙心上杨村山上	120.628	27.383	20W	8	15	4G2期
A293	苍南	龙港下埠街	770616	F升级	苍南县龙港下埠街	120.560	27.569	20W	0	15	4G2期
A294	苍南	岱岭大厝基	770617	F升级	苍南县岱岭畲族乡和大厝基村杨氏宗祠后山	120.431	27.275	20W	18	15	4G2期
A295	苍南	灵溪维多利亚	770618	F升级	苍南县灵溪镇维多利亚小区	120.418	27.523	20W	54	15	4G2期
A296	苍南	石聚塘	770619	F升级	苍南县灵溪镇浦亭石聚村虎狮岗	120.338	27.547	20W	20	15	4G2期
A297	苍南	桥墩横墙村	770620	F升级	苍南县桥墩镇横墙村茶园山	120.330	27.445	20W	20	15	4G2期
A298	苍南	马站合掌岩	770621	F升级	苍南县沿浦镇牛乾村龙船湖山	120.415	27.246	20W	20	15	4G2期
A299	苍南	灵溪双汇	770622	F升级	苍南县灵溪下汇	120.428	27.505	20W	40	15	4G2期
A300	苍南	龙港繁华街	770623	F升级	苍南县龙港镇东城路600号	120.565	27.570	20W	16	15	4G2期

附表3 中国移动通信集团浙江有限公司温州分公司4G无线网（一期、二期、三期提前批）建设项目基站相关信息清单

序号	县市区	基站名称	基站编号	建设类型	初选建设地址	东经(°)	北纬(°)	额定功率	天线高度(m)	天线增益(dBi)	工程期数
A301	苍南	龙港沿江路	770624	F升级	苍南县龙港沿江路127号	120.538	27.589	20W	8	15	4G2期
A302	苍南	龙港象中	770625	F升级	苍南县龙港镇世纪大道旁	120.566	27.561	20W	30	15	4G2期
A303	苍南	顶村	770626	F升级	苍南县矾山镇顶村村龙池岗	120.428	27.332	20W	4	15	4G2期
A304	苍南	昌禅三条溪	770627	F升级	苍南县昌禅乡三条溪村泗洲佛岗	120.433	27.406	20W	—	15	4G2期
A305	苍南	溪心	770628	F升级	苍南县灵溪岭北村后山尾	120.407	27.489	20W	6	15	4G2期
A306	苍南	八亩后	770629	F升级	苍南县桥墩镇五凤八亩后村八亩后山岗	120.315	27.425	20W	6	15	4G2期
A307	苍南	玉苍宾馆	770630	F升级	苍南县桥墩玉苍山宾馆	120.304	27.521	20W	6	15	4G2期
A308	苍南	望里乌石岭	770631	F升级	苍南县钱库镇望里乌石岭村	120.498	27.485	20W	15	15	4G2期
A309	苍南	牛乾村	770632	F升级	苍南县马站镇沿浦牛乾村大洋岗	120.407	27.247	20W	8	15	4G2期
A310	苍南	灵溪公安	771219	F升级	苍南县灵溪中心派出所	120.411	27.510	20W	28	15	4G2期
A311	苍南	华园饭店	771234	F升级	苍南县龙港镇兴民街35号	120.555	27.576	20W	29	15	4G2期
A312	苍南	金乡东门	771235	F升级	苍南县金乡镇东门	120.618	27.436	20W	45	15	4G2期
A313	苍南	桥墩飞林学校	771236	F升级	苍南县桥墩镇飞林文武学校	120.299	27.461	20W	12	15	4G2期
A314	苍南	巴槽一中	771424	F升级	苍南县龙港镇巴槽一中	120.623	27.495	20W	12	15	4G2期
A315	苍南	莒溪	771425	F升级	苍南县桥墩镇莒溪邮政支局	120.189	27.505	20W	14	15	4G2期
A316	苍南	渔寮	771426	F升级	苍南县马站镇渔寮社区	120.518	27.265	20W	10	15	4G2期
A317	苍南	大渔	771428	F升级	苍南县金乡镇大渔社区	120.600	27.392	20W	9	15	4G2期
A318	苍南	龙沙	771430	F升级	苍南县龙沙乡龙山腰村	120.545	27.396	20W	6	15	4G2期
A319	苍南	腾垵	771432	F升级	苍南县桥墩镇腾垵杨家山联通基站附近	120.240	27.517	20W	25	15	4G2期
A320	苍南	宜山宜二村	771449	F升级	苍南县宜山镇人民路砺钢厂旁电信基站	120.538	27.512	20W	35	15	4G2期
A321	苍南	钱库水厂	771450	F升级	苍南县钱库镇梦园大酒店	120.572	27.487	20W	28	15	4G2期
A322	苍南	东方景园宏站	771579	F升级	苍南县灵溪镇车站大道东方景园	120.419	27.521	20W	44	15	4G2期
A323	苍南	刘南村	771580	F升级	苍南县龙港镇刘南村	120.576	27.552	20W	26	15	4G2期
A324	苍南	钱库金色年华	771583	F升级	苍南县钱库金色年华	120.569	27.480	20W	10	15	4G2期
A325	苍南	桥墩四	771584	F升级	苍南县桥墩镇古树村后山	120.317	27.468	20W	15	15	4G2期
A326	苍南	桥墩五	771585	F升级	苍南县桥墩镇柳垵村钓鱼台联通机房内	120.330	27.467	20W	25	15	4G2期
A327	苍南	宜山水门新村南	771586	F升级	苍南县宜山镇水门新村	120.526	27.513	20W	20	15	4G2期
A328	苍南	岱岭东宫村	771587	F升级	苍南县岱岭乡东宫村后洋山	120.421	27.285	20W	15	15	4G2期
A329	苍南	马站中魁	771588	F升级	苍南县马站镇中魁村荣岗头荔枝园	120.486	27.261	20W	15	15	4G2期
A330	苍南	马站桥头村	771589	F升级	苍南县马站镇桥头村阮厝自然村岗头片	120.443	27.267	20W	6	15	4G2期

附表3 中国移动通信集团浙江有限公司温州分公司4G无线网（一期、二期、三期提前批）建设项目基站相关信息清单

序号	县市区	基站名称	基站编号	建设类型	初选建设地址	东经(°)	北纬(°)	额定功率	天线高度(m)	天线增益(dBi)	工程期数
A331	苍南	南宋溪光村	771590	F升级	苍南县矾山镇溪光村上墩片后门山	120.374	27.373	20W	20	15	4G2期
A332	苍南	金乡迎旭路	771591	F升级	苍南县金乡镇迎旭路	120.608	27.433	20W	12	15	4G2期
A333	苍南	龙港新城指挥部	771593	F升级	苍南县龙港镇新城规划区	120.601	27.566	20W	25	15	4G2期
A334	苍南	白沙	772371	F升级	苍南县龙港黄中村中心南路口	120.577	27.546	20W	40	15	4G2期
A335	苍南	霞关	772372	F升级	苍南县马站镇霞关社区	120.467	27.174	20W	9	15	4G2期
A336	苍南	沿浦	772373	F升级	苍南县马站镇沿浦村	120.451	27.233	20W	45	15	4G2期
A337	苍南	括山	772374	F升级	苍南县钱库括山电信支局	120.566	27.451	20W	12	15	4G2期
A338	苍南	新安	772375	F升级	苍南县钱库新安望新路育新幼儿园（新安望新路6号）	120.541	27.500	20W	27	15	4G2期
A339	苍南	华阳	772376	F升级	苍南县灵溪镇华阳社区	120.364	27.409	20W	23	15	4G2期
A340	苍南	中墩	772377	F升级	苍南县赤溪镇中墩电视差转台附近	120.532	27.343	20W	6	15	4G2期
A341	苍南	蒲城	772378	F升级	苍南县马站蒲城乡城外	120.440	27.238	20W	30	15	4G2期
A342	苍南	钱库信用社	772379	F升级	苍南县钱库信用社	120.570	27.482	20W	36	15	4G2期
A343	苍南	金乡二小	772380	F升级	苍南县金乡二小	120.610	27.433	20W	23	15	4G2期
A344	苍南	钱库车站	772382	F升级	苍南县钱库货运街35号	120.566	27.488	20W	25	15	4G2期
A345	苍南	东升路	772383	F升级	苍南县钱库钱南东路136号	120.573	27.478	20W	25	15	4G2期
A346	苍南	金乡湖兴路	772384	F升级	苍南县金乡镇湖兴路5-11号	120.608	27.418	20W	22	15	4G2期
A347	苍南	南坪	772385	F升级	苍南县南坪宫仔岗	120.483	27.188	20W	10	15	4G2期
A348	苍南	宜山二	772386	F升级	苍南县宜山镇东桥路（32号）	120.540	27.520	20W	18	15	4G2期
A349	苍南	分水关	772387	F升级	苍南县分水关	120.259	27.444	20W	10	15	4G2期
A350	苍南	定海	772388	F升级	苍南县马站定海	120.479	27.206	20W	40	15	4G2期
A351	苍南	繁枝	772389	F升级	苍南县藻溪繁枝	120.472	27.486	20W	8	15	4G2期
A352	苍南	新林陈村	772390	F升级	苍南县新林陈村	120.496	27.542	20W	45	15	4G2期
A353	苍南	魁里	772391	F升级	苍南县马站魁里	120.477	27.273	20W	10	15	4G2期
A354	苍南	苍南罗溪	772392	F升级	苍南县罗溪	120.354	27.533	20W	15	15	4G2期
A355	苍南	云亭	772393	F升级	苍南县云亭	120.418	27.216	20W	15	15	4G2期
A356	苍南	宜山三大华纺织	772395	F升级	苍南县宜山三大华纺织	120.527	27.518	20W	32	15	4G2期
A357	苍南	腾垵石井	772396	F升级	苍南县腾垵石井	120.230	27.508	20W	9	15	4G2期
A358	苍南	龙港新湖绿都	772397	F升级	苍南县龙港新湖绿都	120.527	27.568	20W	45	15	4G2期
A359	苍南	金乡工业区	772399	F升级	苍南县金乡工业区	120.598	27.439	20W	30	15	4G2期
A360	苍南	桥墩山头	772401	F升级	苍南县桥墩镇云仙村九峰山尾	120.293	27.457	20W	9	15	4G2期



附表3 中国移动通信集团浙江有限公司温州分公司4G无线网（一期、二期、三期提前批）建设项目基站相关信息清单

序号	县市区	基站名称	基站编号	建设类型	初选建设地址	东经(°)	北纬(°)	额定功率	天线高度(m)	天线增益(dBi)	工程期数
A361	苍南	钱库金山路	772402	F升级	苍南县钱库镇金山路	120.570	27.474	20W	45	15	4G2期
A362	苍南	丁埠头	772403	F升级	苍南县桥墩镇丁埠头村山上	120.217	27.475	20W	6	15	4G2期
A363	苍南	灵溪新能源	772404	F升级	苍南县灵溪镇温州华利集团	120.429	27.536	20W	—	15	4G2期
A364	苍南	基安坛	772406	F升级	苍南县灵溪镇平江村马鞍山腰	120.462	27.512	20W	27	15	4G2期
A365	苍南	矾山水尾	772407	F升级	苍南县矾山镇深家坑村坑门	120.394	27.347	20W	20	15	4G2期
A366	苍南	浦亭过溪	772408	F升级	苍南县灵溪镇浦亭办事处过溪村	120.347	27.517	20W	10	15	4G2期
A367	苍南	矾山坎门岭	772409	F升级	苍南县岱岭乡坑门村	120.421	27.312	20W	10	15	4G2期
A368	苍南	宜山余家墨	772410	F升级	苍南县龙港镇余北村余氏宗祠后首	120.561	27.538	20W	45	15	4G2期
A369	苍南	灵溪岩头后垵	772411	F升级	苍南县灵溪岩头后垵	120.387	27.496	20W	27	15	4G2期
A370	苍南	金乡宇狮	772413	F升级	苍南县金乡黄泥岙村浙江宇狮包装材料有限公司	120.591	27.427	20W	20	15	4G2期
A371	苍南	芦浦亿城	772414	F升级	苍南县芦浦亿城	120.597	27.503	20W	27	15	4G2期
A372	苍南	龙港镇建新路自营厅	772415	F升级	苍南县龙港镇建新路自营厅	120.549	27.583	20W	6	15	4G2期
A373	苍南	金乡东门自营厅	772416	F升级	苍南县金乡东门自营厅	120.608	27.434	20W	8	15	4G2期
A374	苍南	龙港礼品城东	772418	F升级	苍南县龙港镇礼品城	120.524	27.587	20W	13	15	4G2期
A375	苍南	通国包装	772419	F升级	苍南县龙港镇龙金大道边温州通国包装印刷有限公司	120.531	27.548	20W	27	15	4G2期
A376	苍南	龙港百有街	772420	F升级	苍南县龙港镇百有街54号	120.544	27.586	20W	25	15	4G2期
A377	苍南	分水关高速	772421	F升级	苍南县桥墩镇关庙村湾坑山	120.261	27.435	20W	20	15	4G2期
A378	苍南	石北山一	772422	F升级	苍南县桥墩镇关庙村湾坑山	120.270	27.445	20W	6	15	4G2期
A379	苍南	石北山二	772423	F升级	苍南县桥墩镇发凤村过坑宫后奕枝	120.281	27.447	20W	5	15	4G2期
A380	苍南	大潮村	772424	F升级	苍南县桥墩镇大潮村	120.297	27.451	20W	27	15	4G2期
A381	苍南	金乡高级中学	772425	F升级	苍南县金乡镇金乡高级中学	120.597	27.434	20W	27	15	4G2期
A382	苍南	北山下村	772426	F升级	苍南县北山下村	120.363	27.488	20W	20	15	4G2期
A383	苍南	钱库车头	772427	F升级	苍南县钱库镇车头村	120.567	27.485	20W	27	15	4G2期
A384	苍南	钱库后店	772428	F升级	苍南县钱库镇明珠路60号	120.563	27.482	20W	27	15	4G2期
A385	苍南	苍南灵丰	772429	F升级	苍南县灵溪镇灵丰村河堤	120.400	27.535	20W	30	15	4G2期
A386	苍南	灵溪垵心	772430	F升级	苍南县灵溪镇晓丰村观道后	120.379	27.493	20W	40	15	4G2期
A387	苍南	苍南金乡三	772431	F升级	苍南县金乡龙金大道边	120.616	27.447	20W	27	15	4G2期
A388	苍南	金乡金星	772432	F升级	苍南县金乡镇金城酒家	120.607	27.436	20W	6	15	4G2期
A389	苍南	金乡余庄	772433	F升级	苍南县金乡镇金狮路	120.608	27.443	20W	27	15	4G2期
A390	苍南	金乡新大楼东	772434	F升级	苍南县金乡镇电信大楼东面	120.617	27.441	20W	27	15	4G2期

附表3 中国移动通信集团浙江有限公司温州分公司4G无线网（一期、二期、三期提前批）建设项目基站相关信息清单

序号	县市区	基站名称	基站编号	建设类型	初选建设地址	东经(°)	北纬(°)	额定功率	天线高度(m)	天线增益(dBi)	工程期数
A391	苍南	龙港消防西	772435	F升级	苍南县龙港镇海港路1186号	120.534	27.566	20W	27	15	4G2期
A392	苍南	龙港人民泰安路	772436	F升级	苍南县龙港镇泰安路泰安大酒店	120.542	27.582	20W	27	15	4G2期
A393	苍南	金乡北大街	772438	F升级	苍南县金乡镇环城北路105号金城美食林	120.605	27.440	20W	28	15	4G2期
A394	苍南	巴槽陈处	772439	F升级	苍南县钱库镇巴槽陈处自然村	120.592	27.483	20W	45	15	4G2期
A395	苍南	钱库项桥	772440	F升级	苍南县钱库镇项西村前垟	120.561	27.465	20W	20	15	4G2期
A396	苍南	新安鉴桥	772441	F升级	苍南县钱库镇新安鉴桥村鲤鱼山顶	120.528	27.485	20W	10	15	4G2期
A397	苍南	78省道路亭	772442	F升级	苍南县观美镇三联村钟鼓自然村	120.352	27.434	20W	6	15	4G2期
A398	苍南	华阳东洋	772443	F升级	苍南县观美镇东阳村上乾岗	120.376	27.418	20W	20	15	4G2期
A399	苍南	灵溪翁家垟	772444	F升级	苍南县灵溪镇状元内翁家垟村	120.335	27.481	20W	6	15	4G2期
A400	苍南	巴槽乾头	772445	F升级	苍南县龙港镇巴槽乾头村	120.617	27.488	20W	45	15	4G2期
A401	苍南	金乡金谷印刷	772446	F升级	苍南县金乡镇金谷印业	120.600	27.444	20W	24	15	4G2期
A402	苍南	金乡园山头	772447	F升级	苍南县金乡镇金灵路1号（东辉胶粘制品有限公司内）	120.603	27.424	20W	22	15	4G2期
A403	苍南	龙港龙洲东路	772448	F升级	苍南县龙港镇龙洲东路联通基站内	120.585	27.580	20W	45	15	4G2期
A404	苍南	钱库陈家堡	772449	F升级	苍南县钱库镇三石桥村联通机房内	120.553	27.496	20W	50	15	4G2期
A405	苍南	霞关仙岩村二	772450	F升级	苍南县霞关镇仙岩村宫边岗	120.490	27.220	20W	8	15	4G2期
A406	苍南	沿浦沙岭	772451	F升级	苍南县马站镇沿浦沙岭村后面山上	120.425	27.179	20W	6	15	4G2期
A407	苍南	宜山泰瑞箱包	772452	F升级	苍南县宜山镇环城南路龙金大道旁泰瑞箱包厂	120.534	27.509	20W	27	15	4G2期
A408	苍南	龙港乐港名苑	772453	F升级	苍南县龙港镇五十米大道西三街路口	120.530	27.582	20W	40	15	4G2期
A409	苍南	金乡三工业区	772454	F升级	苍南县金乡龙金大道边	120.593	27.449	20W	45	15	4G2期
A410	苍南	南宋十字路	772455	F升级	苍南县矾山镇南宋十字路炮台岗	120.377	27.406	20W	8	15	4G2期
A411	苍南	龙港西排新村	772456	F升级	苍南县龙港西排新村办事处	120.528	27.580	20W	30	15	4G2期
A412	苍南	龙港施良村	772457	F升级	苍南县宜山镇球新东路	120.566	27.523	20W	45	15	4G2期
A413	苍南	宜山球山路	772458	F升级	苍南县宜山球山	120.535	27.518	20W	20	15	4G2期
A414	苍南	钱库浙江中亚	772459	F升级	苍南县钱库镇浙江中亚公司156号	120.555	27.497	20W	16	15	4G2期
A415	苍南	南浦梧桐湾	772460	F升级	苍南县霞关镇新村庄氏老屋后面山	120.484	27.198	20W	20	15	4G2期
A416	苍南	矾山大坝头	772461	F升级	苍南县矾山大坝头	120.417	27.324	20W	20	15	4G2期
A417	苍南	南宋北山	772462	F升级	苍南县南宋镇北山村后岙岗	120.387	27.401	20W	20	15	4G2期
A418	苍南	华阳新省道	772463	F升级	苍南县灵溪镇观美东阳村新省道旁	120.376	27.423	20W	8	15	4G2期
A419	苍南	钱库工商所	772464	F升级	苍南县钱库龙亭路188号钱库工商所	120.569	27.489	20W	27	15	4G2期
A420	苍南	桥墩高速	772465	F升级	苍南县桥墩镇小沿村炮台山	120.282	27.458	20W	8	15	4G2期

附表3 中国移动通信集团浙江有限公司温州分公司4G无线网（一期、二期、三期提前批）建设项目基站相关信息清单

序号	县市区	基站名称	基站编号	建设类型	初选建设地址	东经(°)	北纬(°)	额定功率	天线高度(m)	天线增益(dBi)	工程期数
A421	苍南	龙港梧桥村	772466	F升级	苍南县龙港镇梧桥村联通基站内	120.535	27.542	20W	30	15	4G2期
A422	苍南	灵溪塔里村	772467	F升级	苍南县灵溪镇双垵村唐后	120.456	27.520	20W	45	15	4G2期
A423	苍南	金乡四小	772468	F升级	苍南县金乡镇半浹连村第四小学	120.610	27.450	20W	25	15	4G2期
A424	苍南	龙港蔡家街	772469	F升级	苍南县龙港镇蔡家街	120.553	27.575	20W	27	15	4G2期
A425	苍南	沪山新浦	772470	F升级	苍南县灵溪镇新浦村徐家垵	120.414	27.540	20W	45	15	4G2期
A426	苍南	金乡南门大街	772471	F升级	苍南县金乡镇南门大街联通基站内	120.604	27.434	20W	8	15	4G2期
A427	苍南	芦浦鉴后东村	772472	F升级	苍南县龙巴公路江南高级中学	120.599	27.519	20W	27	15	4G2期
A428	苍南	龙港龙跃路1800	772473	F升级	苍南县龙港龙跃路	120.547	27.582	20W	20	15	4G2期
A429	苍南	钱库站中宾馆	772474	F升级	苍南县钱库镇工贸路	120.569	27.488	20W	27	15	4G2期
A430	苍南	海城车站	772475	F升级	苍南县龙港镇海城车站电信机房内	120.590	27.530	20W	27	15	4G2期
A431	苍南	钱库华庭锦园	772480	F升级	苍南县钱库镇钱库大道108号	120.561	27.487	20W	26	15	4G2期
A432	苍南	龙港城东工业区二	772481	F升级	苍南县龙港镇龙翔南路第二公交公司	120.570	27.565	20W	23	15	4G2期
A433	苍南	新桥墩仙堂	772482	F升级	苍南县桥墩镇仙堂山与联通共站	120.301	27.467	20W	9	15	4G2期
A434	苍南	腾洋玉腾村	772483	F升级	苍南县桥墩镇腾垵苍北村排山岗	120.257	27.528	20W	20	15	4G2期
A435	苍南	金乡龙豪宾馆	772485	F升级	苍南县金乡镇东风新街145号	120.609	27.437	20W	40	15	4G2期
A436	苍南	金乡吴家堡	772486	F升级	苍南县金乡吴家堡村吴家堡大桥旁	120.620	27.447	20W	45	15	4G2期
A437	苍南	宜山一中	772487	F升级	苍南县宜山供电所8楼顶	120.533	27.525	20W	26	15	4G2期
A438	苍南	苍南火车站	772488	F升级	苍南县火车站旁联通基站机房（共享联通）	120.407	27.531	20W	45	15	4G2期
A439	苍南	云岩鲸头	772489	F升级	苍南县宜山镇云岩办事处灵宜公路鲸头段电信机房内	120.494	27.518	20W	30	15	4G2期
A440	苍南	桥墩官南村	772490	F升级	苍南县桥墩镇官南村后山	120.309	27.449	20W	10	15	4G2期
A441	苍南	观美三美	772491	F升级	苍南县灵溪镇观美三美村	120.379	27.441	20W	20	15	4G2期
A442	苍南	新安蛇山	772492	F升级	苍南县宜山镇蛇山村联通机房内	120.521	27.495	20W	27	15	4G2期
A443	苍南	赤溪北岙	772493	F升级	苍南县赤溪镇北岙村山上	120.498	27.343	20W	40	15	4G2期
A444	苍南	矾山高级中学	772494	F升级	苍南县矾山高级中学公路旁	120.408	27.334	20W	30	15	4G2期
A445	苍南	钱库垵头	772496	F升级	苍南县钱库镇管店村联通基站内	120.545	27.486	20W	40	15	4G2期
A446	苍南	钱库秀桥	772497	F升级	苍南县钱库镇龙金大道边浙江金河印业有限公司	120.565	27.477	20W	38	15	4G2期
A447	苍南	金乡狮山中学	772499	F升级	苍南县金乡狮山中学	120.613	27.428	20W	22	15	4G2期
A448	苍南	观美路口	772500	F升级	苍南县灵溪镇岩联村岩尾瓦窑	120.339	27.467	20W	27	15	4G2期
A449	苍南	宜山环城南路	772501	F升级	苍南县宜山环城南路宜一村村委会	120.542	27.514	20W	26	15	4G2期
A450	苍南	苍南殡仪馆	772503	F升级	苍南县灵溪镇洋岙村大庄山园山子	120.377	27.538	20W	20	15	4G2期

附表3 中国移动通信集团浙江有限公司温州分公司4G无线网（一期、二期、三期提前批）建设项目基站相关信息清单

序号	县市区	基站名称	基站编号	建设类型	初选建设地址	东经(°)	北纬(°)	额定功率	天线高度(m)	天线增益(dBi)	工程期数
A451	苍南	浦亭和平村	772504	F升级	苍南县灵溪镇浦亭和平村张家腰自然村新山尾	120.361	27.514	20W	20	15	4G2期
A452	苍南	凤池西山村	772508	F升级	苍南县灵溪镇五垟村铁路综合维修工区	120.395	27.526	20W	45	15	4G2期
A453	苍南	龙港家外家	772510	F升级	苍南县龙港镇龙跃路移动大楼对面	120.550	27.585	20W	12	15	4G2期
A454	苍南	宜山水门新村	772511	F升级	苍南县宜山镇水门新村联通基站内	120.523	27.510	20W	20	15	4G2期
A455	苍南	钱库龙亭西路	772512	F升级	苍南县钱库龙亭西路环城路路口	120.565	27.491	20W	27	15	4G2期
A456	苍南	马站鼻头村	772513	F升级	苍南县沿浦乡鼻头村剪刀岗山	120.478	27.241	20W	20	15	4G2期
A457	苍南	霞关瑶洞路	772514	F升级	苍南县霞关镇霞关村海尾边旱地	120.476	27.168	20W	20	15	4G2期
A458	苍南	南宋新省道	772515	F升级	苍南县南宋镇蕉坑底村三亩鞍岗	120.383	27.396	20W	20	15	4G2期
A459	苍南	灵溪康乐路	772516	F升级	苍南县灵溪镇大门路219号	120.407	27.510	20W	20	15	4G2期
A460	苍南	甘歧	772518	F升级	苍南县矾山甘歧村狮山头尾	120.371	27.343	20W	10	15	4G2期
A461	苍南	下湾	772520	F升级	苍南县龙港镇垟心蔡新村35—37号	120.513	27.518	20W	20	15	4G2期
A462	苍南	沿浦木林村	772521	F升级	苍南县马站镇沿浦木林村深吞岭头	120.421	27.198	20W	6	15	4G2期
A463	苍南	中姑	772522	F升级	苍南县马站镇中姑村十亩河头	120.462	27.252	20W	15	15	4G2期
A464	苍南	苍南龙港龙台街	772813	F升级	苍南县龙港镇龙台街	120.564	27.567	20W	30	15	4G2期
A465	苍南	龙港瑞普实业	772814	F升级	苍南县龙港镇瑞普实业	120.587	27.566	20W	26	15	4G2期
A466	苍南	参茸市场	773551	F升级	苍南县灵溪镇玉苍路553-2号	120.404	27.508	20W	27	15	4G2期
A467	苍南	城东小区二	773554	F升级	苍南县溪镇渔塘口村山后鞍	120.415	27.505	20W	45	15	4G2期
A468	苍南	大门三街	773557	F升级	苍南县灵溪镇大门三街	120.408	27.508	20W	27	15	4G2期
A469	苍南	渡龙中汇	773561	F升级	苍南县灵溪镇城东小区	120.416	27.509	20W	27	15	4G2期
A470	苍南	金煌宾馆	773572	F升级	苍南县灵溪镇江湾北路28号	120.401	27.517	20W	30	15	4G2期
A471	苍南	联营	773573	F升级	苍南县灵溪建兴东路烟草市场	120.404	27.518	20W	34	15	4G2期
A472	苍南	联营D	773573	单D新建	苍南县灵溪建兴东路烟草市场	120.404	27.518	20W	34	15	4G2期
A473	苍南	灵溪华大塑料厂	773582	F升级	苍南县灵溪镇灵溪华侨路恒丰嘉园	120.407	27.519	20W	34	15	4G2期
A474	苍南	灵溪华侨路	773583	F升级	苍南县灵溪华侨路15号	120.411	27.508	20W	25	15	4G2期
A475	苍南	灵溪江滨路	773584	F升级	苍南县灵溪镇江滨路365号	120.406	27.505	20W	27	15	4G2期
A476	苍南	灵溪农贸市场	773585	F升级	苍南县灵溪镇第四中学靠交警大楼边角	120.400	27.522	20W	35	15	4G2期
A477	苍南	灵溪土管所	773587	F升级	苍南县灵溪镇东川村郑氏宗祠右侧河边	120.411	27.523	20W	30	15	4G2期
A478	苍南	灵溪五中	773589	F升级	苍南县灵溪第五中学	120.401	27.503	20W	22	15	4G2期
A479	苍南	灵溪下庄垟	773590	F升级	苍南县灵溪镇苍南县灵溪镇玉苍路	120.411	27.506	20W	27	15	4G2期
A480	苍南	灵溪站前大道	773593	F升级	苍南县灵溪镇站前大道和仁英路东方景园	120.415	27.520	20W	20	15	4G2期

附表3 中国移动通信集团浙江有限公司温州分公司4G无线网（一期、二期、三期提前批）建设项目基站相关信息清单

序号	县市区	基站名称	基站编号	建设类型	初选建设地址	东经(°)	北纬(°)	额定功率	天线高度(m)	天线增益(dBi)	工程期数
A481	苍南	灵溪镇一中	773595	F升级	苍南县灵溪镇一中	120.402	27.505	20W	23	15	4G2期
A482	苍南	灵溪职技校	773596	F升级	苍南县灵溪职技校	120.408	27.503	20W	18	15	4G2期
A483	苍南	灵溪职技校D	773596	单D新建	苍南县灵溪职技校	120.408	27.503	20W	18	15	4G2期
A484	苍南	县防疫站	773669	F升级	苍南县灵溪镇河滨东路县妇幼保健院	120.400	27.509	20W	26	15	4G2期
A485	苍南	树人中学	773697	F升级	苍南县灵溪镇树人中学	120.418	27.514	20W	32	15	4G2期
A486	苍南	浚浦	773698	F升级	苍南县灵溪镇十中	120.433	27.521	20W	32	15	4G2期
A487	苍南	苍南移动	773699	F升级	苍南县中国移动苍南分公司	120.408	27.512	20W	32	15	4G2期
A488	苍南	寻呼公司	773700	F升级	苍南县农村邮政联营管理站	120.405	27.513	20W	32	15	4G2期
A489	苍南	新建小区	773701	F升级	苍南县灵溪镇恒大包装有限公司	120.411	27.516	20W	32	15	4G2期
A490	苍南	城东小区	773702	F升级	苍南县灵溪镇龙渡综合农贸市场	120.416	27.512	20W	32	15	4G2期
A491	苍南	苍南行政中心	773703	F升级	苍南县灵溪镇水景公园	120.418	27.516	20W	32	15	4G2期
A492	苍南	灵溪商城商厦	773737	F升级	苍南县灵溪镇振兴一街6-10号	120.401	27.513	20W	27	15	4G2期
A493	苍南	民族宾馆	773751	F升级	苍南县灵溪镇民族饭店	120.410	27.511	20W	32	15	4G2期
A494	苍南	灵溪工业路	773752	F升级	苍南县灵溪镇江湾路	120.405	27.513	20W	32	15	4G2期
A495	苍南	灵溪站中路	773766	F升级	苍南县灵溪镇求知中路28号	120.394	27.512	20W	27	15	4G2期
A496	苍南	芦浦工业区二	774700	F升级	苍南县龙港镇芦浦工业区	120.614	27.514	20W	27	15	4G2期
A497	苍南	桥墩三	774711	F升级	苍南县桥墩镇茶场	120.309	27.463	20W	12	15	4G2期
A498	苍南	五凤	775190	F升级	苍南县桥墩镇五凤思居村莲花山炮台尾	120.292	27.413	20W	40	15	4G2期
A499	苍南	昌禅	775191	F升级	苍南县昌禅乡三条溪村洲佛岗	120.426	27.382	20W	6	15	4G2期
A500	苍南	桥墩小源	776095	F升级	苍南县桥墩镇小源小源村	120.272	27.467	20W	30	15	4G2期
A501	苍南	凤池上方寺	776098	F升级	苍南县凤池乡浦内洪后面吴村	120.363	27.557	20W	30	15	4G2期
A502	苍南	桥墩天星村	776101	F升级	苍南县桥墩镇天星村顶尾山	120.319	27.434	20W	30	15	4G2期
A503	苍南	钱库望州山	776149	F升级	苍南县钱库镇括山乡龙山村	120.515	27.440	20W	30	15	4G2期
A504	苍南	昌禅王家垵	776177	F升级	苍南县昌禅乡王家垵	120.414	27.393	20W	30	15	4G2期
A505	苍南	园屿	776198	F升级	苍南县赤溪镇园屿内厂村	120.548	27.296	20W	30	15	4G2期
A506	苍南	五凤水沟村	776199	F升级	苍南县五凤乡水沟	120.278	27.416	20W	30	15	4G2期
A507	苍南	渔寮交椅宽村	776246	F升级	苍南县渔寮乡联盟村旗杆港岗	120.504	27.264	20W	30	15	4G2期
A508	苍南	昌禅小心垵	776372	F升级	苍南县藻溪镇小心垵村旗杆岗	120.449	27.417	20W	30	15	4G2期
A509	苍南	赤溪湖井	776375	F升级	苍南县赤溪镇湖井村	120.515	27.302	20W	30	15	4G2期
A510	苍南	矾山新省道	776438	F升级	苍南县矾山镇中村谢传现山地	120.417	27.340	20W	30	15	4G2期

附表3 中国移动通信集团浙江有限公司温州分公司4G无线网（一期、二期、三期提前批）建设项目基站相关信息清单

序号	县市区	基站名称	基站编号	建设类型	初选建设地址	东经(°)	北纬(°)	额定功率	天线高度(m)	天线增益(dBi)	工程期数
A511	苍南	大渔龙蟠基	776440	F升级	苍南县金乡镇龙蟠基村金石车路下	120.621	27.407	20W	30	15	4G2期
A512	苍南	吊壁灯	776442	F升级	苍南县龙沙乡吊壁灯村溪心岗	120.511	27.412	20W	30	15	4G2期
A513	苍南	龙港涂厂村	776579	F升级	苍南县龙港镇涂厂村	120.577	27.575	20W	18	15	4G2期
A514	苍南	龙港方城丽园	776582	F升级	苍南县龙港镇人民路方城丽园小区	120.556	27.574	20W	5	15	4G2期
A515	苍南	望里电力营业厅	776781	F升级	苍南县钱库镇望里电力营业厅	120.524	27.478	20W	25	15	4G2期
A516	苍南	华园饭店D	870684	共F新建	苍南县龙港兴民街35号	120.555	27.576	20W	29	15	4G2期
A517	苍南	均瑶D	870685	共F新建	苍南县龙港镇均瑶大厦	120.537	27.584	20W	35	15	4G2期
A518	苍南	树人中学D	870689	共F新建	苍南县灵溪镇树人中学	120.418	27.514	20W	30	15	4G2期
A519	苍南	县防疫站D	870691	共F新建	苍南县河滨东路县妇幼保健院	120.400	27.509	20W	26	15	4G2期
A520	苍南	寻呼公司D	870696	共F新建	苍南县农村邮政联营管理站	120.405	27.513	20W	34	15	4G2期
A521	苍南	灵溪镇一中D	870697	共F新建	苍南县灵溪镇一中	120.402	27.505	20W	23	15	4G2期
A522	苍南	灵溪公安D	870698	共F新建	苍南县灵溪中心派出所	120.411	27.510	20W	28	15	4G2期
A523	苍南	新建小区D	870705	共F新建	苍南县恒大包装有限公司	120.411	27.516	20W	30	15	4G2期
A524	苍南	龙港新潮绿都D	870711	共F新建	苍南县龙港镇下洋郑村新联路113号河边	120.527	27.568	20W	45	15	4G2期
A525	苍南	灵溪站中路D	870718	共F新建	苍南县灵溪镇求知中路28号	120.394	27.512	20W	27	15	4G2期
A526	苍南	龙港镇建新路自营厅D	870719	共F新建	苍南县龙港建新路营业厅（龙港建新路）	120.549	27.583	20W	6	15	4G2期
A527	苍南	灵溪站前大道D	870720	共F新建	苍南县灵溪镇东方景园	120.417	27.520	20W	20	15	4G2期
A528	苍南	龙港消防西D	870735	共F新建	苍南县龙港镇海港路1186号	120.537	27.565	20W	27	15	4G2期
A529	苍南	龙港人民泰安路D	870737	共F新建	苍南县龙港镇泰安路泰安大酒店	120.541	27.585	20W	27	15	4G2期
A530	苍南	龙港城东工业区D	870739	共F新建	苍南县龙港城东工业园区（一期）彩虹大道一桥以东	120.571	27.564	20W	45	15	4G2期
A531	苍南	龙港乐港名苑D	870740	共F新建	苍南县龙港镇五十米大道西三街路口	120.530	27.582	20W	40	15	4G2期
A532	苍南	龙港消防D	870744	共F新建	苍南县龙港消防大队	120.542	27.566	20W	30	15	4G2期
A533	苍南	灵溪建兴东路D	870745	共F新建	苍南县灵溪镇建兴东路	120.401	27.515	20W	25	15	4G2期
A534	苍南	龙港东湖村D	870747	共F新建	苍南县龙港镇龙金大道以西海港路以北温龙集团内	120.522	27.563	20W	24	15	4G2期
A535	苍南	龙港蔡家街D	870748	共F新建	苍南县龙港镇蔡家街	120.553	27.575	20W	27	15	4G2期
A536	苍南	灵溪华侨路D	870749	共F新建	苍南县灵溪镇华侨路	120.411	27.508	20W	25	15	4G2期
A537	苍南	灵溪复兴街D	870750	共F新建	苍南县灵溪镇复兴街	120.409	27.510	20W	30	15	4G2期
A538	苍南	龙港龙跃路1800D	870752	共F新建	苍南县龙港龙跃路	120.547	27.582	20W	20	15	4G2期
A539	苍南	灵溪河水路D	870761	共F新建	苍南县灵溪镇河滨东路86号(苍南县民族宗教事务所)	120.397	27.508	20W	27	15	4G2期
A540	苍南	灵溪莲池路D	870762	共F新建	苍南县灵溪镇玉苍路160号七楼	120.400	27.507	20W	28	15	4G2期

附表3 中国移动通信集团浙江有限公司温州分公司4G无线网（一期、二期、三期提前批）建设项目基站相关信息清单

序号	县市区	基站名称	基站编号	建设类型	初选建设地址	东经(°)	北纬(°)	额定功率	天线高度(m)	天线增益(dBi)	工程期数
A541	苍南	灵溪工业路D	870764	共F新建	苍南县灵溪镇江湾路蓝天宾馆	120.405	27.513	20W	27	15	4G2期
A542	苍南	灵溪五中D	870766	共F新建	苍南县灵溪第五中学	120.401	27.503	20W	22	15	4G2期
A543	苍南	金煌宾馆D	870767	共F新建	苍南县灵溪镇江湾北路28号	120.401	27.517	20W	30	15	4G2期
A544	苍南	龙港礼品城南D	870776	共F新建	苍南县龙港镇京圆大酒店	120.519	27.584	20W	30	15	4G2期
A545	苍南	龙港泰兴路D	870780	共F新建	苍南县龙港镇泰兴路154号	120.540	27.586	20W	30	15	4G2期
A546	苍南	苍南移动D	871045	共F新建	苍南县中国移动苍南分公司大楼	120.408	27.512	20W	36	15	4G2期
A547	苍南	苍南行政中心D	871048	共F新建	苍南县灵溪镇水景公园东侧	120.418	27.516	20W	40	15	4G2期
A548	苍南	城东小区D	871050	共F新建	苍南县灵溪镇龙渡综合农贸市场	120.416	27.512	20W	28	15	4G2期
A549	苍南	灵溪小康路D	871212	单D新建	苍南县灵溪镇建兴东路156号	120.399	27.512	20W	—	15	4G2期
A550	苍南	苍南灵溪新建一街D	871216	单D新建	苍南县灵溪镇东仓路250门口	120.410	27.514	20W	—	15	4G2期
A551	苍南	苍南灵溪体育场路D	871218	共F新建	苍南县灵溪体育场路	120.431	27.516	20W	—	15	4G2期
A552	苍南	苍南灵溪体育场路	871218	F升级	苍南县灵溪体育场路	120.431	27.516	20W	—	15	4G2期
A553	苍南	民族宾馆D	871358	共F新建	苍南县灵溪镇海滨东路民族宾馆	120.410	27.511	20W	30	15	4G2期
A554	苍南	苍南灵溪交通局D	871596	共F新建	苍南县灵溪交通局	120.399	27.509	20W	16	15	4G2期
A555	苍南	苍南灵溪交通局	871596	F升级	苍南县灵溪交通局	120.399	27.509	20W	16	15	4G2期
A556	苍南	龙港港督大酒店D	871598	共F新建	苍南县龙港镇龙翔中路466号	120.550	27.587	20W	10	15	4G2期
A557	苍南	龙港港督大酒店	871598	F升级	苍南县龙港镇龙翔中路466号	120.550	27.587	20W	10	15	4G2期
A558	苍南	苍南灵溪双灵街D	871599	单D新建	苍南县灵溪镇双灵街	120.384	27.506	20W	12	15	4G2期
A559	苍南	灵溪岩头后垵D	871770	共F新建	苍南县灵溪镇小峰村	120.387	27.497	20W	15	15	4G2期
A560	苍南	灵溪南垵北D	871771	共F新建	苍南县灵溪镇鑫马大厦	120.427	27.523	20W	17	15	4G2期
A561	苍南	苍南龙港光明路	871772	F新建	苍南县龙港光明路	120.394	27.514	20W	—	15	4G2期
A562	苍南	灵溪下汇周D	871805	共F新建	苍南县灵溪镇下汇周村	120.426	27.513	20W	24	15	4G2期
A563	苍南	苍南龙港江浦路西D	872108	单D新建	苍南县龙港镇江浦路1号	120.561	27.574	20W	—	15	4G2期
A564	苍南	苍南龙港大道北街街道站D	872441	单D新建	苍南县龙港镇大道北街187-189号门口	120.536	27.584	20W	—	15	4G2期
A565	苍南	苍南龙港镇前路街道站D	872442	单D新建	苍南县龙港镇宫后路80号对面	120.547	27.581	20W	—	15	4G2期
A566	苍南	苍南龙港规划一路微站D	872443	单D新建	苍南县龙港镇规划一路492号门口	120.570	27.569	20W	—	15	4G2期
A567	苍南	苍南龙港西城一街街道站D	872444	单D新建	苍南县龙港镇苍南龙港镇西城一街37号门口	120.529	27.579	20W	—	15	4G2期
A568	苍南	苍南龙港西城三街街道站D	872445	单D新建	苍南县龙港镇苍南龙港镇西城三街39号门口	120.528	27.578	20W	—	15	4G2期
A569	苍南	苍南龙港西城四街街道站D	872446	单D新建	苍南县龙港镇苍南龙港镇西城四街39号门口	120.528	27.577	20W	—	15	4G2期
A570	苍南	苍南龙港龙宁路一D	872449	单D新建	苍南县龙港镇苍南龙港镇龙宁路67号门口	120.558	27.567	20W	—	15	4G2期

附表3 中国移动通信集团浙江有限公司温州分公司4G无线网（一期、二期、三期提前批）建设项目基站相关信息清单

序号	县市区	基站名称	基站编号	建设类型	初选建设地址	东经(°)	北纬(°)	额定功率	天线高度(m)	天线增益(dBi)	工程期数
A571	苍南	苍南龙港龙宁路二D	872450	单D新建	苍南县龙港镇苍南龙港镇龙宁路341号门口	120.554	27.572	20W	—	15	4G2期
A572	苍南	苍南灵溪华侨新村微站D	872455	单D新建	苍南县灵溪镇华侨新村大门路32幢102号对面	120.412	27.506	20W	—	15	4G2期
A573	苍南	苍南灵溪二中西路街道站D	873302	单D新建	苍南县灵溪镇二中西路74号门口	120.389	27.508	20W	—	15	4G2期
A574	苍南	苍南灵溪韩桥北街街道站D	873303	单D新建	苍南县灵溪镇韩桥北街28号门口	120.383	27.503	20W	—	15	4G2期
A575	苍南	苍南龙港宏程路街道站D	873304	单D新建	苍南县龙港镇宏程路93-95号门口	120.531	27.567	20W	—	15	4G2期
A576	苍南	苍南灵溪站前路D	873305	单D新建	苍南县灵溪镇站前路183号门口	120.393	27.511	20W	—	15	4G2期
A577	苍南	苍南灵溪站前横街D	873306	单D新建	苍南县灵溪镇二中东路90号旁	120.393	27.512	20W	—	15	4G2期
A578	苍南	苍南灵溪二中东路D	873308	单D新建	苍南县灵溪镇二中东路74号门口	120.393	27.510	20W	—	15	4G2期
A579	苍南	苍南灵溪古礞街街道站D	873309	单D新建	苍南县灵溪镇古礞街47号门口	120.385	27.505	20W	—	15	4G2期
A580	苍南	苍南灵溪厅基二街街道站D	873311	单D新建	苍南县灵溪镇厅基二街19号旁	120.403	27.509	20W	—	15	4G2期
A581	苍南	灵溪人民大道街道站1800D	873312	共F新建	苍南县灵溪镇人民大道	120.411	27.514	20W	—	15	4G2期
A582	苍南	灵溪人民大道街道站1800	873312	F升级	苍南县灵溪镇苍南县灵溪镇玉苍路	120.411	27.514	20W	—	15	4G2期
A583	苍南	苍南灵溪大门街道站D	873313	单D新建	苍南县灵溪镇大门路259号门口	120.406	27.512	20W	—	15	4G2期
A584	苍南	苍南龙港金都路街道站D	873314	单D新建	苍南县龙港镇金都路62号	120.541	27.574	20W	—	15	4G2期
A585	苍南	苍南龙港文卫路微站D	873315	单D新建	苍南县龙港镇文卫路237号	120.546	27.588	20W	—	15	4G2期
A586	苍南	苍南龙港西五街街道站D	873316	单D新建	苍南县龙港镇西五街492号	120.526	27.573	20W	—	15	4G2期
A587	苍南	苍南龙翔路街道站D	873324	单D新建	苍南县龙港镇龙翔路1070号旁	120.548	27.591	20W	20	15	4G2期
A588	苍南	苍南龙港通港路D	873380	单D新建	苍南县龙港镇江浦路1号	120.557	27.577	20W	—	15	4G2期
A589	苍南	苍南龙港江浦路东D	873381	单D新建	苍南县龙港镇通港路159号门口	120.561	27.578	20W	—	15	4G2期
A590	苍南	苍南矾山新省道西	576170	F新建	苍南78省道矾山路段	120.412	27.346	20W	—	15	4G2期增补
A591	苍南	宜山人民路	770591	F升级	苍南县宜山人民路	120.537	27.508	20W	27	15	4G2期增补
A592	苍南	灵溪下汇周	770872	F新建	苍南县灵溪镇下汇周村	120.426	27.513	20W	24	15	4G2期增补
A593	苍南	苍南浦亭过溪西	777248	F新建	苍南县浦亭苍溪村	120.333	27.515	20W	20	15	4G2期增补
A594	苍南	灵溪华洲锦园	777251	F新建	纠纷站已拆除	120.404	27.526	20W	21	15	4G2期增补
A595	苍南	龙港江湾路	777257	F新建	苍南县龙港江湾路	120.549	27.594	20W	20	15	4G2期增补
A596	苍南	灵溪学士路	777265	F新建	苍南县灵溪镇学士路541号	120.413	27.509	20W	20	15	4G2期增补
A597	苍南	桥墩西隐寺	777267	F新建	苍南县桥墩镇石龙村七亩岗狮山	120.292	27.500	20W	20	15	4G2期增补
A598	苍南	苍南钱库东升路北	777270	F新建	苍南县钱库镇联辉路88号	120.577	27.481	20W	19	15	4G2期增补
A599	苍南	苍南碗窑风景区	777499	F新建	苍南县桥墩镇碗窑村	120.258	27.490	20W	15	15	4G2期增补
A600	苍南	龙港西排新村D	870741	共F新建	苍南县龙港西排新村社区	120.528	27.580	20W	30	15	4G2期增补



附表3 中国移动通信集团浙江有限公司温州分公司4G无线网（一期、二期、三期提前批）建设项目基站相关信息清单

序号	县市区	基站名称	基站编号	建设类型	初选建设地址	东经(°)	北纬(°)	额定功率	天线高度(m)	天线增益(dBi)	工程期数
A601	苍南	龙港巨人中学D	870743	共F新建	苍南县龙港巨人中学	120.570	27.573	20W	30	15	4G2期增补
A602	苍南	灵溪D	871047	共F新建	苍南县灵溪镇公园路	120.396	27.507	20W	31	15	4G2期增补
A603	苍南	灵溪建兴东路南	872954	F新建	苍南县灵溪建兴东路	120.403	27.514	20W	35	15	4G2期增补
A604	苍南	金乡南	872970	F新建	苍南县金乡南	120.605	27.427	20W	35	15	4G2期增补
A605	苍南	苍南金乡西	872971	F新建	苍南县金乡西	120.603	27.431	20W	35	15	4G2期增补
A606	苍南	金乡东门东	872972	F新建	苍南县金乡东门东	120.620	27.433	20W	35	15	4G2期增补
A607	苍南	金乡工业区东	872977	F新建	苍南县金乡工业区	120.600	27.440	20W	35	15	4G2期增补
A608	苍南	苍南金乡工业区北	872978	F新建	苍南县金乡工业区	120.595	27.442	20W	35	15	4G2期增补
A609	苍南	金乡三工业区东	872980	F新建	苍南县金乡三工业区	120.597	27.450	20W	35	15	4G2期增补
A610	苍南	苍南金上乾头村	872981	F新建	苍南县金上乾头村	120.605	27.453	20W	35	15	4G2期增补
A611	苍南	苍南珠照垟村	872982	F新建	苍南县珠照垟村	120.618	27.449	20W	35	15	4G2期增补
A612	苍南	苍南灵溪公园一街D	873301	单D新建	苍南县灵溪镇公园路1-2号之间	120.399	27.498	20W	—	15	4G2期增补
A613	苍南	苍南马站南垟村	873375	F新建	苍南县马站镇南垟	120.490	27.239	20W	200	15	4G2期增补
A614	苍南	观美竹排头	873408	F新建	苍南县观美竹排头	120.352	27.463	20W	—	15	4G2期增补
A615	苍南	叶岭脚村	873409	F新建	苍南县叶岭脚村	120.353	27.456	20W	—	15	4G2期增补
A616	苍南	苍南山尾头	873410	F新建	苍南县山尾头	120.375	27.450	20W	—	15	4G2期增补
A617	苍南	南宋新省道西	873411	F新建	苍南县南宋新省道	120.379	27.395	20W	—	15	4G2期增补
A618	苍南	霞关北	873425	F新建	苍南县霞关北	120.464	27.177	20W	—	15	4G2期增补
A619	苍南	浦坪东	873426	F新建	苍南县浦坪东	120.372	27.360	20W	—	15	4G2期增补
A620	苍南	苍南大潮村西	770999	F新建	苍南县大潮村西	120.291	27.454	20W	—	15	4G3期提前批
A621	苍南	苍南龙港大桥南	771076	F新建	苍南县龙港大桥南	120.514	27.587	20W	—	15	4G3期提前批
A622	苍南	苍南灵溪消防	771195	F新建	苍南县灵溪消防	120.428	27.531	20W	—	15	4G3期提前批
A623	苍南	藻溪狮王洞	776206	F升级	苍南县藻溪镇狮王洞	120.430	27.451	45	13	15	4G3期提前批
A624	苍南	莒溪黄畲	776243	F升级	苍南县莒溪镇黄畲村畲客坪	120.107	27.537	20W	30	15	4G3期提前批
A625	苍南	金乡涌泉寺	776247	F升级	苍南县金乡镇梅岭头村涌泉寺	120.589	27.420	20W	30	15	4G3期提前批
A626	苍南	金乡卧龙山庄	776249	F升级	苍南县金乡镇牛卧龙村	120.592	27.410	20W	30	15	4G3期提前批
A627	苍南	霞关海域	776251	F升级	苍南县马站镇大垟村岗头坪湖仔尾深坳岗	120.505	27.215	20W	30	15	4G3期提前批
A628	苍南	昌禅中岙村	776382	F升级	苍南县昌禅乡中岙畲族村乒乓岭	120.421	27.370	20W	30	15	4G3期提前批
A629	苍南	金乡朱梅岭	776409	F升级	苍南县金乡镇朱梅岭村山腰上	120.627	27.419	20W	30	15	4G3期提前批
A630	苍南	金斗洋	776432	F升级	苍南县矾山镇金斗垟村外山	120.433	27.340	20W	30	15	4G3期提前批

附表3 中国移动通信集团浙江有限公司温州分公司4G无线网（一期、二期、三期提前批）建设项目基站相关信息清单

序号	县市区	基站名称	基站编号	建设类型	初选建设地址	东经(°)	北纬(°)	额定功率	天线高度(m)	天线增益(dBi)	工程期数
A631	苍南	挺南草白村	776436	F升级	苍南县藻溪镇草白村	120.403	27.442	45	17	15	4G3期提前批
A632	苍南	凤阳龟墩	776437	F升级	苍南县凤阳乡龟墩村三脚木山	120.424	27.355	20W	30	15	4G3期提前批
A633	苍南	苍南灵溪新世纪	777592	F新建	苍南县灵溪镇站前大道	120.412	27.525	20W	20	15	4G3期提前批
A634	苍南	苍南灵溪太昌蜂业	777593	F新建	苍南县灵溪镇坝头工业区祥达印业有限公司	120.371	27.488	20W	20	15	4G3期提前批
A635	苍南	苍南灵溪苍南大道	777596	F新建	苍南县灵溪苍南大道	120.432	27.516	20W	20	15	4G3期提前批
A636	苍南	苍南灵溪锦绣路	777597	F新建	苍南县灵溪锦绣路	120.437	27.517	20W	20	15	4G3期提前批
A637	苍南	苍南大坪尾隧道北	777778	F新建	苍南县藻溪大坪尾隧道北口	120.496	27.434	20W	30	15	4G3期提前批
A638	苍南	苍南大坪尾隧道南	777779	F新建	苍南县赤溪镇吊壁灯村（匏瓢潭自然村）	120.520	27.418	20W	30	15	4G3期提前批
A639	苍南	苍南顶魁山隧道	777780	F新建	苍南县顶魁山隧道	120.485	27.266	20W	5	15	4G3期提前批
A640	苍南	苍南矾山鹤顶山隧道	777781	F新建	苍南县矾山鹤顶山隧道	120.422	27.329	20W	5	15	4G3期提前批
A641	苍南	苍南霞关蕉坑澳隧道	777784	F新建	苍南县霞关蕉坑澳隧道	120.464	27.181	20W	5	15	4G3期提前批
A642	苍南	苍南霞关霞浦隧道	777785	F新建	苍南县马站镇霞关	120.467	27.186	20W	5	15	4G3期提前批
A643	苍南	苍南云脚隧道	777787	F新建	苍南县马站云脚隧道	120.453	27.284	20W	5	15	4G3期提前批
A644	苍南	大坪尾隧道	777788	F新建	苍南县赤溪镇吊壁灯村	120.516	27.420	20W	5	15	4G3期提前批
A645	苍南	大渔清湾底	777789	F新建	苍南县金乡大岙心清湾底宫脚山上	120.631	27.374	20W	—	15	4G3期提前批
A646	苍南	华阳碗窑美	777791	F新建	苍南县观美镇碗窑美村仕生瓦窑埔炮台岗	120.362	27.392	20W	—	15	4G3期提前批
A647	苍南	灵溪灵江街	777792	F新建	苍南县灵溪镇新港村大河头	120.468	27.516	20W	30	15	4G3期提前批
A648	苍南	金乡大渔岭头	777793	F新建	苍南县金乡镇大渔岭头	120.598	27.403	20W	—	15	4G3期提前批
A649	苍南	莒溪天井	777795	F新建	苍南县莒溪镇天井村水洞岙格	120.103	27.549	20W	—	15	4G3期提前批
A650	苍南	桥墩石龙	777798	F新建	苍南县桥墩镇石龙村龙船田	120.313	27.503	20W	—	15	4G3期提前批
A651	苍南	青山后	777799	F新建	苍南县矾山镇清山后村十字路溪尾山	120.407	27.312	20W	—	15	4G3期提前批
A652	苍南	苍南78省道华阳西	777801	F新建	苍南县灵溪镇华阳社区顶垟村村委办公楼后面	120.355	27.415	20W	15	15	4G3期提前批
A653	苍南	苍南78省道浦坪南	777802	F新建	苍南县78省道浦坪	120.370	27.354	20W	15	15	4G3期提前批
A654	苍南	苍南78省道矾山水尾南	777803	F新建	苍南县78省道矾山红绿灯口	120.391	27.337	20W	15	15	4G3期提前批
A655	苍南	苍南104国道坑内路段	777806	F新建	苍南县桥墩镇关庙村郑厝坑内山	120.253	27.443	20W	15	15	4G3期提前批
A656	苍南	腾垟田寮	777808	F新建	苍南县藤洋乡东山村田寮建茶垟	120.276	27.522	20W	—	15	4G3期提前批
A657	苍南	挺南水库	777809	F新建	苍南县藻溪镇汇山村飞丝塘山	120.407	27.458	20W	—	15	4G3期提前批
A658	苍南	霞关三澳	777811	F新建	苍南县霞关镇三澳村发杨岗水塔边	120.512	27.199	20W	—	15	4G3期提前批
A659	苍南	霞关长沙	777812	F新建	苍南县霞关镇长沙村村委	120.505	27.191	20W	—	15	4G3期提前批
A660	苍南	苍南灵溪兴苍路	777813	F新建	苍南县灵溪镇兴苍路27号	120.384	27.511	20W	18	15	4G3期提前批

附表3 中国移动通信集团浙江有限公司温州分公司4G无线网（一期、二期、三期提前批）建设项目基站相关信息清单

序号	县市区	基站名称	基站编号	建设类型	初选建设地址	东经(°)	北纬(°)	额定功率	天线高度(m)	天线增益(dBi)	工程期数
A661	苍南	苍南龙港繁华路	777814	F新建	苍南县龙港繁华路75-1号	120.564	27.572	20W	18	15	4G3期提前批
A662	苍南	苍南78省道霞浦定海西	777815	F新建	苍南县马站镇沿浦社区斗门头村	120.471	27.207	20W	20	15	4G3期提前批
A663	苍南	苍南灵溪河口叶	777816	F新建	苍南县灵溪镇灵江	120.462	27.524	20W	15	15	4G3期提前批
A664	苍南	苍南沪山西	777820	F新建	苍南县灵溪镇沪山卤制品工业区	120.417	27.549	20W	15	15	4G3期提前批
A665	苍南	苍南龙港文楼村	777832	F新建	苍南县龙港文楼村	120.520	27.529	20W	40	15	4G3期提前批
A666	苍南	苍南灵溪中心湖广场	777834	F新建	苍南县城中心公园灯柱	120.423	27.518	20W	20	15	4G3期提前批
A667	苍南	苍南金乡永兴村	777835	F新建	苍南县金乡永兴村山腰上	120.634	27.443	20W	15	15	4G3期提前批
A668	苍南	矾山赤家山	777841	F新建	苍南县矾山镇古路下村赤家山自然村对面山	120.414	27.359	20W	—	15	4G3期提前批
A669	苍南	苍南巴槽边防派出所	779993	F新建	苍南县巴槽边防派出所	120.628	27.491	20W	10	15	4G3期提前批
A670	苍南	苍南104国道分水关国道	872256	F新建	苍南县桥墩镇关庙村蜈蚣贡山	120.256	27.438	20W	15	15	4G3期提前批
A671	苍南	苍南104国道树枫路段	872257	F新建	苍南县104国道树枫路段	120.271	27.451	20W	15	15	4G3期提前批
A672	苍南	藻溪加针坑	872344	F升级	苍南县藻溪镇加针坑村	120.510	27.423	45	11	15	4G3期提前批
A673	苍南	苍南马站供电局	872436	F新建	苍南县马站镇南新西路	120.452	27.266	20W	—	15	4G3期提前批
A674	苍南	苍南神州混凝土	872437	F新建	苍南县灵溪镇岩头村神州混凝土5楼顶	120.486	27.522	20W	—	15	4G3期提前批
A675	苍南	苍南龙港镇育才街D	872448	单D新建	苍南县龙港镇苍南龙港江滨路	120.547	27.576	20W	—	15	4G3期提前批
A676	苍南	苍南灵炎线街道站D	872457	单D新建	苍南县灵溪镇苍南县灵溪镇龙渡路	120.417	27.512	20W	—	15	4G3期提前批
A677	苍南	苍南行政中心北D	872458	单D新建	苍南县灵溪镇仁英路	120.417	27.519	20W	—	15	4G3期提前批
A678	苍南	苍南新建一街街道站D	872460	单D新建	苍南县灵溪镇苍南县灵溪镇新建一街	120.411	27.515	20W	—	15	4G3期提前批
A679	苍南	苍南灵溪春蕾家具	872539	F新建	苍南县灵溪春蕾家具	120.441	27.540	20W	25	15	4G3期提前批
A680	苍南	苍南新雅集团西	872540	F新建	苍南县新雅集团	120.509	27.559	20W	25	15	4G3期提前批
A681	苍南	苍南巴槽边防派出所	872948	F新建	苍南县巴槽边防派出所	120.628	27.491	20W	10	15	4G3期提前批
A682	苍南	灵溪岩头后垵北	872950	F新建	苍南县灵溪岩头后垵	120.387	27.500	20W	35	15	4G3期提前批
A683	苍南	苍南对务路街道站D	872953	单D新建	苍南县灵溪镇苍南县灵溪镇对务路	120.402	27.514	20W	20	15	4G3期提前批
A684	苍南	苍南百丈村	872967	F新建	苍南县百丈村	120.419	27.534	20W	35	15	4G3期提前批
A685	苍南	苍南灵溪大千家居	872968	F新建	苍南县灵溪大千家居	120.436	27.540	20W	35	15	4G3期提前批
A686	苍南	金乡园山头东	872969	F新建	苍南县金乡园山头东	120.607	27.424	20W	35	15	4G3期提前批
A687	苍南	苍南钱库章均垵	873384	F新建	苍南县钱库章均垵	120.575	27.476	20W	—	15	4G3期提前批
A688	苍南	巴槽大酒店	873619	F新建	苍南县巴槽镇大酒店	120.621	27.490	20W	—	15	4G3期提前批
A689	苍南	苍南灵峰	873697	F新建	苍南县灵峰	120.613	27.460	20W	—	15	4G3期提前批
B1	洞头	五岛户槽岙	770038	F升级	洞头县霓屿街道户槽岙村	121.079	27.868	20W	0	15	4G2期

附表3 中国移动通信集团浙江有限公司温州分公司4G无线网（一期、二期、三期提前批）建设项目基站相关信息清单

序号	县市区	基站名称	基站编号	建设类型	初选建设地址	东经(°)	北纬(°)	额定功率	天线高度(m)	天线增益(dBi)	工程期数
B2	洞头	洞头小长坑造船厂	770039	F升级	洞头县北岙街道小长坑造船厂	121.114	27.820	20W	10	15	4G2期
B3	洞头	大门二	770040	F升级	洞头县大门镇朝阳村	121.082	27.965	20W	9	15	4G2期
B4	洞头	状元岙二	770042	F升级	洞头县元觉街道状元岙村	121.126	27.891	20W	5	15	4G2期
B5	洞头	南塘工业区	770043	F升级	洞头县北岙街道南塘工业区	121.124	27.821	20W	0	15	4G2期
B6	洞头	丽水36	770044	F升级	洞头县霓屿街道丽水36	121.024	27.837	20W	30	15	4G2期
B7	洞头	大门岭前	770045	F升级	洞头县大门镇岙面村	121.099	27.961	20W	12	15	4G2期
B8	洞头	后垄二	770046	F升级	洞头县北岙街道小区	121.141	27.832	20W	20	15	4G2期
B9	洞头	洞头烟墩山	770047	F升级	洞头县北岙街道东郊村	121.134	27.838	20W	6	15	4G2期
B10	洞头	洞头双垄村	770048	F升级	洞头县北岙街道双垄村	121.169	27.848	20W	10	15	4G2期
B11	洞头	南炮台山	770328	F升级	洞头县北岙街道南炮台山	121.170	27.819	20W	30	15	4G2期
B12	洞头	小长坑	770329	F升级	洞头县北岙街道小长坑村	121.125	27.826	20W	15	15	4G2期
B13	洞头	小门山	770330	F升级	洞头县大门镇小门山	121.054	27.992	20W	10	15	4G2期
B14	洞头	霓北二	770331	F升级	洞头县霓屿街道下社村	121.047	27.871	20W	35	15	4G2期
B15	洞头	半屏邮电所	770332	F升级	洞头县北岙街道半屏山邮电所	121.136	27.802	20W	15	15	4G2期
B16	洞头	桐桥	770333	F升级	洞头县北岙街道桐桥村	121.182	27.852	20W	45	15	4G2期
B17	洞头	小门液化	770334	F升级	洞头县大门镇小门液化	121.073	28.004	20W	10	15	4G2期
B18	洞头	朗等	770335	F升级	洞头县霓屿街道朗等村	121.030	27.856	20W	25	15	4G2期
B19	洞头	寨楼	770336	F升级	洞头县大门镇寨楼村	121.095	27.981	20W	15	15	4G2期
B20	洞头	上乌仙	770337	F升级	洞头县大门镇乌仙头村	121.039	27.952	20W	40	15	4G2期
B21	洞头	潭头	770338	F升级	洞头县大门镇潭头村	121.093	27.947	20W	60	15	4G2期
B22	洞头	隔头	770339	F升级	洞头县北岙街道隔头村	121.104	27.821	20W	60	15	4G2期
B23	洞头	鹿西口筐	770340	F升级	洞头县鹿西乡口筐村	121.190	27.995	20W	13	15	4G2期
B24	洞头	东白	770341	F升级	洞头县鹿西乡东白村	121.229	27.994	20W	14	15	4G2期
B25	洞头	枫树坑	770342	F升级	洞头县大门镇枫树坑村	121.115	27.958	20W	18	15	4G2期
B26	洞头	鲳鱼礁	770343	F升级	洞头县鹿西乡鲳鱼礁村	121.178	27.970	20W	15	15	4G2期
B27	洞头	营盘基	770344	F升级	洞头县大门镇营盘基村	121.040	27.966	20W	14	15	4G2期
B28	洞头	上南台	770345	F升级	洞头县大门镇上南台村	121.125	27.968	20W	18	15	4G2期
B29	洞头	霓北布袋岙	770346	F升级	洞头县霓屿街道布袋岙村	121.055	27.858	20W	24	15	4G2期
B30	洞头	大门岙底村	770347	F升级	洞头县大门镇岙底村	121.101	27.967	20W	12	15	4G2期
B31	洞头	小门沥青厂	770348	F升级	洞头县大门镇小门沥青厂	121.063	27.998	20W	15	15	4G2期

附表3 中国移动通信集团浙江有限公司温州分公司4G无线网（一期、二期、三期提前批）建设项目基站相关信息清单

序号	县市区	基站名称	基站编号	建设类型	初选建设地址	东经(°)	北纬(°)	额定功率	天线高度(m)	天线增益(dBi)	工程期数
B32	洞头	半屏外垵头	770349	F升级	洞头县北岙街道半屏外垵头	121.131	27.796	20W	20	15	4G2期
B33	洞头	杨梅田	770350	F升级	洞头县大门镇杨梅田村	121.075	27.975	20W	20	15	4G2期
B34	洞头	北岙白叠	770351	F升级	洞头县北岙街道白叠村	121.096	27.824	20W	20	15	4G2期
B35	洞头	霓屿长坑垄	770352	F升级	洞头县霓屿街道长坑垄村	121.027	27.863	20W	15	15	4G2期
B36	洞头	霓屿同兴村	770353	F升级	洞头县霓屿街道同兴村	121.063	27.849	20W	7	15	4G2期
B37	洞头	大门东浪	770354	F升级	洞头县大门镇东浪村	121.112	27.949	20W	12	15	4G2期
B38	洞头	小门杨青	770355	F升级	洞头县大门镇小门杨青	121.046	27.991	20W	15	15	4G2期
B39	洞头	长坑水库	770356	F升级	洞头县北岙街道长坑水库	121.116	27.825	20W	15	15	4G2期
B40	洞头	北岙东郊村	770357	F升级	洞头县北岙街道东郊村	121.114	27.833	20W	15	15	4G2期
B41	洞头	海港花苑	770358	F升级	洞头县北岙街道海港花苑	121.143	27.830	20W	40	15	4G2期
B42	洞头	洞头半屏山	770359	F升级	洞头县北岙街道半屏山	121.138	27.809	20W	18	15	4G2期
B43	洞头	大门大荆	770360	F升级	洞头县大门镇大荆村	121.058	27.957	20W	15	15	4G2期
B44	洞头	大门长沙	770361	F升级	洞头县大门镇长沙村	121.077	27.962	20W	12	15	4G2期
B45	洞头	北岙九仙村	770362	F升级	洞头县北岙街道九仙村	121.112	27.838	20W	15	15	4G2期
B46	洞头	鹿西山坪	770363	F升级	洞头县鹿西乡山坪村	121.191	27.987	20W	8	15	4G2期
B47	洞头	鹿西高山炮	770364	F升级	洞头县鹿西乡扎不断村	121.205	27.990	20W	40	15	4G2期
B48	洞头	大门观音礁	770365	F升级	洞头县大门镇观音礁村	121.138	27.963	20W	12	15	4G2期
B49	洞头	大门任前涂	770366	F升级	洞头县大门镇任前涂村	121.066	27.980	20W	30	15	4G2期
B50	洞头	鹿西山坪二	770367	F升级	洞头县鹿西乡山坪村	121.200	27.992	20W	10	15	4G2期
B51	洞头	洞头安居小区	770368	F升级	洞头县北岙街道安居小区	121.148	27.844	20W	27	15	4G2期
B52	洞头	大门豆岩村	770369	F升级	洞头县大门镇豆岩村	121.090	27.984	20W	20	15	4G2期
B53	洞头	后垄	770370	F升级	洞头县北岙街道小区	121.144	27.833	20W	25	15	4G2期
B54	洞头	南炮台二	770371	F升级	洞头县北岙街道南炮台山	121.168	27.825	20W	40	15	4G2期
B55	洞头	石子岙	770372	F升级	洞头县霓屿街道石子岙村	121.073	27.863	20W	28	15	4G2期
B56	洞头	小门连桥工程	770373	F升级	洞头县大门镇小门连桥工程	121.040	27.986	20W	12	15	4G2期
B57	洞头	大门西浪	770374	F升级	洞头县大门镇西浪村	121.109	27.948	20W	15	15	4G2期
B58	洞头	大门下乌仙	770375	F升级	洞头县大门镇下乌仙村	121.048	27.952	20W	15	15	4G2期
B59	洞头	杨文工业区二	770376	F升级	洞头县北岙街道杨文工业区	121.171	27.856	20W	27	15	4G2期
B60	洞头	洞头城关二	770377	F升级	洞头县北岙街道地税局	121.147	27.838	20W	27	15	4G2期
B61	洞头	大门	771420	F升级	洞头县大门镇朝阳村	121.088	27.966	20W	40	15	4G2期

附表3 中国移动通信集团浙江有限公司温州分公司4G无线网（一期、二期、三期提前批）建设项目基站相关信息清单

序号	县市区	基站名称	基站编号	建设类型	初选建设地址	东经(°)	北纬(°)	额定功率	天线高度(m)	天线增益(dBi)	工程期数
B62	洞头	鹿西岛	771421	F升级	洞头县鹿西乡鹿西村	121.172	27.986	20W	20	15	4G2期
B63	洞头	霓北	771422	F升级	洞头县霓屿街道布袋岙村	121.059	27.859	20W	29	15	4G2期
B64	洞头	元觉	771423	F升级	洞头县元觉街道沙角村	121.141	27.884	20W	21	15	4G2期
B65	洞头	洞头海滨浴场	772050	F升级	洞头县东屏街道海滨浴场	121.169	27.822	20W	10	15	4G2期
B66	洞头	洞头	772052	F升级	洞头县北岙街道东郊村	121.124	27.840	20W	41	15	4G2期
B67	洞头	霓南	772053	F升级	洞头县霓屿街道霓南村	121.021	27.847	20W	40	15	4G2期
B68	洞头	综合楼	772054	F升级	洞头县北岙街道邮政大楼	121.151	27.838	20W	34	15	4G2期
B69	洞头	新码头	772055	F升级	洞头县北岙街道新码头	121.159	27.859	20W	16	15	4G2期
B70	洞头	元觉二	772056	F升级	洞头县元觉街道状元岙村	121.125	27.898	20W	40	15	4G2期
B71	洞头	北沙	772057	F升级	洞头县北岙街道北沙村	121.169	27.841	20W	15	15	4G2期
B72	洞头	三盘	772058	F升级	洞头县北岙街道三盘下尾村	121.166	27.871	20W	15	15	4G2期
B73	洞头	浅滩工程	772059	F升级	洞头县霓屿街道浅滩工程	121.030	27.875	20W	8	15	4G2期
B74	洞头	深门	772060	F升级	洞头县元觉街道深门村	121.103	27.874	20W	10	15	4G2期
B75	洞头	垄头	772061	F升级	洞头县东屏街道垄头村	121.169	27.831	20W	35	15	4G2期
B76	洞头	小三盘	772062	F升级	洞头县北岙街道小三盘村	121.138	27.838	20W	25	15	4G2期
B77	洞头	洞头状元岙	772063	F升级	洞头县元觉街道状元岙村	121.126	27.894	20W	30	15	4G2期
B78	洞头	警池巷	772064	F升级	洞头县北岙街道警池巷	121.144	27.838	20W	20	15	4G2期
B79	洞头	三盘别墅区	772065	F升级	洞头县北岙街道三盘别墅区	121.152	27.865	20W	20	15	4G2期
B80	洞头	北岙大朴村	772066	F升级	洞头县北岙街道大朴村	121.131	27.841	20W	26	15	4G2期
B81	洞头	深门隧道	772067	F升级	洞头县元觉街道深门隧道	121.086	27.871	20W	15	15	4G2期
B82	洞头	北岙播网岙	772068	F升级	洞头县北岙街道播网岙村	121.153	27.871	20W	12	15	4G2期
B83	洞头	鸽尾礁	772069	F升级	洞头县北岙街道鸽尾礁村	121.187	27.850	20W	3	15	4G2期
B84	洞头	北岙小朴村	772070	F升级	洞头县北岙街道小朴村	121.126	27.847	20W	8	15	4G2期
B85	洞头	大沙岙游览区	772071	F升级	洞头县东屏街道大沙岙游览区	121.176	27.821	20W	10	15	4G2期
B86	洞头	霓屿桐岙	772072	F升级	洞头县霓屿街道桐岙村	121.050	27.866	20W	6	15	4G2期
B87	洞头	洞头新区	772073	F升级	洞头县北岙街道燕山花苑	121.157	27.850	20W	38	15	4G2期
B88	洞头	三盘隧道	772075	F升级	洞头县北岙街道三盘隧道	121.149	27.864	20W	5	15	4G2期
B89	洞头	海天佳境	772076	F升级	洞头县北岙街道打水鞍村海天佳境	121.140	27.825	20W	20	15	4G2期
B90	洞头	霓北环岛公路	772077	F升级	洞头县霓屿街道霓北环岛公路	121.046	27.878	20W	20	15	4G2期
B91	洞头	霓北客运站	772078	F升级	洞头县霓屿街道霓北客运站	121.071	27.866	20W	20	15	4G2期

附表3 中国移动通信集团浙江有限公司温州分公司4G无线网（一期、二期、三期提前批）建设项目基站相关信息清单

序号	县市区	基站名称	基站编号	建设类型	初选建设地址	东经(°)	北纬(°)	额定功率	天线高度(m)	天线增益(dBi)	工程期数
B92	洞头	岭背西路	772079	F升级	洞头县东屏街道后坑村委旁	121.153	27.833	20W	27	15	4G2期
B93	洞头	北岙寮顶	772080	F升级	洞头县北岙街道寮顶村	121.166	27.835	20W	20	15	4G2期
B94	洞头	洞头新城二	772081	F升级	洞头县北岙街道新城汽车站	121.153	27.850	20W	14	15	4G2期
B95	洞头	洞头城南	772082	F升级	洞头县北岙街道罗马假日酒店	121.147	27.836	20W	22	15	4G2期
B96	洞头	霓北加油站	772083	F升级	洞头县霓屿街道霓北加油站	121.062	27.863	20W	14	15	4G2期
B97	洞头	洞头城南二	772084	F升级	洞头县北岙街道城南	121.142	27.834	20W	27	15	4G2期
B98	洞头	二垄	772085	F升级	洞头县北岙街道北岙岭头	121.159	27.843	20W	18	15	4G2期
B99	洞头	沙岙	772086	F升级	洞头县元觉街道沙岗村	121.120	27.884	20W	18	15	4G2期
B100	洞头	洞头活水潭	772087	F升级	洞头县元觉街道活水潭村	121.123	27.887	20W	30	15	4G2期
B101	洞头	三盘别墅区二	772088	F升级	洞头县北岙街道三盘黑山门教堂旁	121.156	27.867	20W	14	15	4G2期
B102	洞头	五岛桐岙路段	772089	F升级	洞头县霓屿街道五岛公路桐岙路段	121.050	27.870	20W	9	15	4G2期
B103	洞头	五岛深门路段	772090	F升级	洞头县元觉街道五岛公路深门路段	121.090	27.872	20W	4	15	4G2期
B104	洞头	岭背边防大队	772091	F升级	洞头县北岙街道岭背边防大队旁	121.156	27.836	20W	27	15	4G2期
B105	洞头	洞头房管局	773724	F升级	洞头县北岙街道信访局	121.152	27.840	20W	30	15	4G2期
B106	洞头	洞头移动	773725	F升级	洞头县北岙街道新城大道62号	121.149	27.842	20W	35	15	4G2期
B107	洞头	洞头城关	774232	F升级	洞头县北岙街道建设银行洞头支行	121.146	27.836	20W	25	15	4G2期
B108	洞头	东屏	774233	F升级	洞头县东屏街道大石头村	121.157	27.829	20W	13	15	4G2期
B109	洞头	小区	774234	F升级	洞头县北岙街道赴学路2号	121.144	27.835	20W	20	15	4G2期
B110	洞头	洞头新城	774235	F升级	洞头县北岙街道新城区	121.151	27.845	20W	35	15	4G2期
B111	洞头	打水鞍	774236	F升级	洞头县北岙街道打水鞍村	121.138	27.827	20W	13	15	4G2期
B112	洞头	洞头岭背	774237	F升级	洞头县东屏街道岭后巷14弄18号	121.154	27.835	20W	20	15	4G2期
B113	洞头	东岙顶	774238	F升级	洞头县东屏街道东岙顶村	121.162	27.826	20W	15	15	4G2期
B114	洞头	杨文工业区	774239	F升级	洞头县北岙街道九厅村	121.166	27.859	20W	15	15	4G2期
B115	洞头	洞头县前街	774240	F升级	洞头县北岙街道县前路67弄7号	121.155	27.839	20W	22	15	4G2期
B116	洞头	东屏金岙	774241	F升级	洞头县东屏街道洞头村岙内巷66弄36号	121.151	27.826	20W	15	15	4G2期
B117	洞头	北岙中心街	774242	F升级	洞头县北岙街道育才花苑C3幢502室	121.139	27.832	20W	6	15	4G2期
B118	洞头	北岙烈士路	774243	F升级	洞头县北岙街道烈士路55号	121.151	27.837	20W	20	15	4G2期
B119	洞头	洞头宾馆	774244	F升级	洞头县北岙街道迎宾路6号	121.148	27.839	20W	28	15	4G2期
B120	洞头	洞头码头	774245	F升级	洞头县东屏街道洞头村洞头码头	121.152	27.823	20W	35	15	4G2期
B121	洞头	九厅	774246	F升级	洞头县北岙街道九厅村	121.162	27.851	20W	9	15	4G2期

附表3 中国移动通信集团浙江有限公司温州分公司4G无线网（一期、二期、三期提前批）建设项目基站相关信息清单

序号	县市区	基站名称	基站编号	建设类型	初选建设地址	东经(°)	北纬(°)	额定功率	天线高度(m)	天线增益(dBi)	工程期数
B122	洞头	东屏后坑	774247	F升级	洞头县北岙街道后坑村	121.152	27.830	20W	31	15	4G2期
B123	洞头	望海路小区	774248	F升级	洞头县北岙街道望海路小区山上	121.151	27.841	20W	30	15	4G2期
B124	洞头	东屏后寮山	774249	F升级	洞头县东屏街道长寿巷20弄14号	121.158	27.833	20W	21	15	4G2期
B125	洞头	洞头新城商厦	774250	F升级	洞头县北岙街道新城商厦	121.154	27.847	20W	27	15	4G2期
B126	洞头	大瞿岛	776445	F升级	洞头县东屏街道大瞿	121.079	27.780	20W	30	15	4G2期
B127	洞头	双朴隧道	779913	F新建	洞头县北岙街道小长坑小长坑村	121.127	27.830	20W	—	15	4G2期
B128	洞头	洞头鹿西隧道	779914	F新建	洞头县鹿西乡鹿西隧道	121.184	27.990	20W	—	15	4G2期
B129	洞头	洞头燕子山隧道	871896	F新建	洞头县北岙街道燕子山隧道	121.163	27.855	20W	5	15	4G2期
B130	洞头	洞头东岙岙内	871898	F新建	洞头县东屏街道东岙村	121.158	27.823	20W	30	15	4G2期
B131	洞头	洞头城西路	872570	F新建	洞头县北岙街道城西路	121.142	27.834	20W	20	15	4G2期
B132	洞头	洞头小门石化基地	873076	F新建	洞头县大门镇小门石化基地	121.060	28.005	20W	20	15	4G2期
B133	洞头	洞头77省道深门	873372	F新建	洞头县77省道深门	121.113	27.884	20W	15	15	4G2期
B134	洞头	洞头状元岙港务大楼	779909	F新建	洞头县元觉街道状元岙村	121.119	27.891	20W	—	15	4G2期
B135	洞头	洞头大门甲山	779911	F新建	洞头县大门镇甲山村	121.093	27.965	20W	—	15	4G2期
B136	洞头	南策岛二	776443	F升级	洞头县东屏街道南策	121.132	27.764	20W	30	15	4G2期增补
B137	洞头	大门美岙	776446	F升级	洞头县大门镇美岙村	121.108	27.981	20W	30	15	4G2期增补
B138	洞头	洞头霓屿田岙	776449	F升级	洞头县霓屿街道田岙村	121.025	27.854	20W	30	15	4G2期增补
B139	洞头	洞头大门美岙东	777317	F新建	洞头县大门镇美岙村	121.113	27.985	20W	20	15	4G2期增补
B140	洞头	鹿西码头	777318	F新建	洞头县鹿西乡鹿西村	121.174	27.982	20W	20	15	4G2期增补
B141	洞头	洞头北岙小九厅	777319	F新建	洞头县东屏街道寮顶村	121.159	27.840	20W	20	15	4G2期增补
B142	洞头	洞头霓北布袋岙新区	777320	F新建	洞头县霓屿街道布袋岙	121.058	27.854	20W	20	15	4G2期增补
B143	洞头	洞头半屏山景区	777478	F新建	洞头县东屏街道半屏山	121.146	27.815	20W	20	15	4G2期增补
B144	洞头	南塘工业区二	777486	F新建	洞头县北岙街道海洋渔业局新大楼	121.145	27.825	20W	20	15	4G2期增补
C1	乐清	温州西门	770265	F升级	乐清市乐成镇西门邮政局5楼顶	120.952	28.119	20W	32	15	4G1期
C2	乐清	象阳东岙	770271	F升级	乐清市象阳镇东岙村民房6楼顶	120.922	28.046	20W	15	15	4G1期
C3	乐清	电器城宏站	770311	F升级	乐清市柳市镇电器城7楼顶	120.902	28.049	20W	28	15	4G1期
C4	乐清	湖头二	770314	F升级	乐清市柳市镇湖头村电信局内	120.868	28.066	20W	35	15	4G1期
C5	乐清	乐清中心公园南	770955	F升级	乐清市城南街道中心公园南侧104国道路边绿化带	120.976	28.107	20W	35	15	4G1期
C6	乐清	乐清旭阳路东	771113	F升级	乐清市城东街道旭阳路与纬一路交叉口	121.004	28.102	20W	35	15	4G1期
C7	乐清	乐清乐成仓桥村	771151	F升级	乐清市乐成镇仓桥村山坡土建站	120.953	28.126	20W	15	15	4G1期



附表3 中国移动通信集团浙江有限公司温州分公司4G无线网（一期、二期、三期提前批）建设项目基站相关信息清单

序号	县市区	基站名称	基站编号	建设类型	初选建设地址	东经(°)	北纬(°)	额定功率	天线高度(m)	天线增益(dBi)	工程期数
C8	乐清	柳市苏吕村	771229	F升级	乐清市柳市镇苏吕村北侧山坡土建站	120.922	28.062	20W	27	15	4G1期
C9	乐清	盐盆纬七路	771230	F升级	乐清市盐盆街道中心开发区纬七路绿化带	120.982	28.073	20W	32	15	4G1期
C10	乐清	虹桥窑岙	771231	F升级	乐清市虹桥镇窑岙村北侧山坡土建站	121.031	28.252	20W	14	15	4G1期
C11	乐清	柳白路	771239	F升级	乐清市柳市镇前洲村柳白路路边民房5楼顶	120.874	28.073	20W	27	15	4G1期
C12	乐清	乐成湖上岙二	771240	F升级	乐清市乐成街道湖上岙村西北侧山坡土建站	120.938	28.114	20W	14	15	4G1期
C13	乐清	清江	771408	F升级	乐清市清江镇渡头村104国道边农田土建站	121.106	28.272	20W	40	15	4G1期
C14	乐清	福溪	771409	F升级	乐清市大荆镇福溪山上土建站	121.021	28.461	20W	50	15	4G1期
C15	乐清	南塘	771410	F升级	乐清市清江镇南塘山上土建站	121.107	28.251	20W	40	15	4G1期
C16	乐清	南岳	771411	F升级	乐清市虹桥镇南岳电信局三楼	121.083	28.185	20W	40	15	4G1期
C17	乐清	岭底	771412	F升级	乐清市芙蓉镇岭底（原乡政府楼上）3四楼顶	120.949	28.286	20W	8	15	4G1期
C18	乐清	乐清城北	771413	F升级	乐清市乐成街道城北里章村（原乡政府边山上）土建站	120.901	28.161	20W	50	15	4G1期
C19	乐清	淡溪桥底	771414	F升级	乐清市淡溪镇黄塘村工业区农田土建站	120.996	28.235	20W	35	15	4G1期
C20	乐清	岭底仰后村	771416	F升级	乐清市芙蓉镇岭底仰后村山坡土建站	120.956	28.285	20W	15	15	4G1期
C21	乐清	清江茅竹山	771417	F升级	乐清市清江镇茅竹山村清江公园山顶土建站	121.101	28.272	20W	9	15	4G1期
C22	乐清	南岳电厂二	771418	F升级	乐清市虹桥镇南岳华一村南岳电厂北侧山坡土建站	121.081	28.180	20W	28	15	4G1期
C23	乐清	淡溪潭头	771419	F升级	乐清市淡溪镇潭头村山坡土建站	120.988	28.228	20W	10	15	4G1期
C24	乐清	芙蓉	771436	F升级	乐清市芙蓉镇农业银行5楼上	121.029	28.299	20W	35	15	4G1期
C25	乐清	智仁	771439	F升级	乐清市大荆镇智仁下岙村山上山坡土建站	121.119	28.494	20W	10	15	4G1期
C26	乐清	镇安	771440	F升级	乐清市大荆镇镇安大沙溪村山坡土建站	121.163	28.456	20W	50	15	4G1期
C27	乐清	大荆龙避岙	771441	F升级	乐清市大荆镇龙避岙村溪边农田土建站	121.125	28.418	20W	35	15	4G1期
C28	乐清	仙溪	771442	F升级	乐清市仙溪镇电信局对面田里土建站	121.068	28.416	20W	50	15	4G1期
C29	乐清	龙西	771443	F升级	乐清市仙溪镇龙西村田里土建站	121.052	28.396	20W	50	15	4G1期
C30	乐清	湖雾	771444	F升级	乐清市大荆镇湖雾104国道北侧山上项目水厂楼顶	121.200	28.401	20W	40	15	4G1期
C31	乐清	雁芙	771445	F升级	乐清市芙蓉镇雁芙黄岙村农田土建站	120.998	28.309	20W	40	15	4G1期
C32	乐清	四都	771446	F升级	乐清市淡溪镇四都（原四都乡政府对面）农田土建站	120.954	28.211	20W	48	15	4G1期
C33	乐清	蒲歧	771447	F升级	乐清市虹桥镇蒲歧北门街186号	121.052	28.169	20W	30	15	4G1期
C34	乐清	黄华二村	771448	F升级	乐清市柳市镇黄华二村民房5楼顶	120.937	27.991	20W	15	15	4G1期
C35	乐清	柳市苏太路	771485	F升级	乐清市柳市镇苏太路与104国道交叉口绿化带	120.921	28.070	20W	7	15	4G1期
C36	乐清	柳市消防中队	771486	F升级	乐清市柳市镇消防中队边绿化带	120.914	28.069	20W	7	15	4G1期
C37	乐清	雁荡坡陡门二	771488	F升级	乐清市雁荡镇坡陡门农田土建站	121.120	28.335	20W	20	15	4G1期

附表3 中国移动通信集团浙江有限公司温州分公司4G无线网（一期、二期、三期提前批）建设项目基站相关信息清单

序号	县市区	基站名称	基站编号	建设类型	初选建设地址	东经(°)	北纬(°)	额定功率	天线高度(m)	天线增益(dBi)	工程期数
C38	乐清	清江坑山头	771489	F升级	乐清市清江镇坑山头村山坡土建站	121.132	28.317	20W	12	15	4G1期
C39	乐清	清江岗下山	771490	F升级	乐清市清江镇石阵村山坡土建站	121.123	28.308	20W	20	15	4G1期
C40	乐清	清江石陈	771491	F升级	乐清市清江镇清北村山坡土建站	121.116	28.305	20W	20	15	4G1期
C41	乐清	乐清创新科技园北	771492	F升级	乐清市北白象镇创新科技园北厂房6楼顶	120.836	28.043	20W	6	15	4G1期
C42	乐清	柳市上岙北	771493	F升级	乐清市柳市镇上岙北村靠近高速山坡	120.911	28.074	20W	8	15	4G1期
C43	乐清	大荆潘岭	771495	F升级	乐清市大荆镇潘岭村山坡土建站	121.154	28.420	20W	10	15	4G1期
C44	乐清	双峰上合口村	771496	F升级	乐清市大荆镇双峰上合口村农田土建站	121.119	28.415	20W	40	15	4G1期
C45	乐清	信岙工业区	771497	F升级	乐清市虹桥镇信岙工业区山坡土建站	121.068	28.209	20W	3	15	4G1期
C46	乐清	象阳寺前村	771498	F升级	乐清市柳市镇象阳寺前村山坡土建站	120.927	28.021	20W	18	15	4G1期
C47	乐清	象阳龙根村	771499	F升级	乐清市柳市镇象阳龙根村山坡土建站	120.924	28.029	20W	18	15	4G1期
C48	乐清	象阳四板桥	771500	F升级	乐清市柳市镇象阳四板桥民房5楼	120.933	28.019	20W	2.5	15	4G1期
C49	乐清	双峰中学	771501	F升级	乐清市大荆镇双峰中学后山坡土建站	121.115	28.421	20W	15	15	4G1期
C50	乐清	湖雾兴上村北	771502	F升级	乐清市大荆镇湖雾兴上村北山坡土建站	121.219	28.410	20W	15	15	4G1期
C51	乐清	大荆第四中学	771503	F升级	乐清市大荆镇蒲湾村桥边小山上土建站	121.162	28.391	20W	7	15	4G1期
C52	乐清	大荆谷岙村	771504	F升级	乐清市大荆镇谷岙村农田边土建站	121.154	28.389	20W	40	15	4G1期
C53	乐清	象阳汤岙余二	771505	F升级	乐清市柳市镇象阳汤岙余村山坡土建站	120.930	28.054	20W	15	15	4G1期
C54	乐清	雁荡白茛线	771506	F升级	乐清市雁荡镇松垞村西侧山坡土建站	121.119	28.366	20W	20	15	4G1期
C55	乐清	虹桥过境公路	771507	F升级	乐清市虹桥镇信岙工业区与104国道交叉口附近绿化带	121.059	28.213	20W	25	15	4G1期
C56	乐清	南塘亨乾口	771508	F升级	乐清市清江镇南塘镇亨乾口村西侧山坡	121.092	28.247	20W	9	15	4G1期
C57	乐清	白象洪渡桥村	771809	F升级	乐清市北白象镇洪渡桥村民房5楼顶	120.804	28.045	20W	27	15	4G1期
C58	乐清	柳市长虹农贸	771811	F升级	乐清市柳市镇长虹村内民房上	120.907	28.047	20W	27	15	4G1期
C59	乐清	白石凤凰工业区	771812	F升级	乐清市白石街道凤凰工业区山坡土建站	120.847	28.080	20W	15	15	4G1期
C60	乐清	乐成吴岙村	771855	F升级	乐清市盐盆街道吴岙村小学路口绿化带上	120.962	28.068	20W	6	15	4G1期
C61	乐清	乐成上塘	771856	F升级	乐清市城东街道上塘村民房6楼	121.015	28.163	20W	27	15	4G1期
C62	乐清	石帆绅坊	771857	F升级	乐清市虹桥镇绅坊火车站边山坡一民房上	120.987	28.202	20W	27	15	4G1期
C63	乐清	新塘工业区	771858	F升级	乐清市城东街道新塘工业区厂房6楼顶	121.019	28.147	20W	5	15	4G1期
C64	乐清	象阳田垞	771865	F升级	乐清市象阳镇深河村民房4楼顶	120.928	28.044	20W	32	15	4G1期
C65	乐清	乐成南岸二	771866	F升级	乐清市乐成镇南岸下垞民房3楼	120.989	28.098	20W	27	15	4G1期
C66	乐清	湖雾大横浦村	771867	F升级	乐清市大荆镇湖雾大横浦村山上土建站	121.181	28.393	20W	20	15	4G1期
C67	乐清	虹桥二	771868	F升级	乐清市虹桥镇邮政局3楼顶	121.032	28.220	20W	37	15	4G1期

附表3 中国移动通信集团浙江有限公司温州分公司4G无线网（一期、二期、三期提前批）建设项目基站相关信息清单

序号	县市区	基站名称	基站编号	建设类型	初选建设地址	东经(°)	北纬(°)	额定功率	天线高度(m)	天线增益(dBi)	工程期数
C68	乐清	白象	771869	F升级	乐清市北白象镇交通东路186号	120.852	28.042	20W	35	15	4G1期
C69	乐清	城关	771870	F升级	乐清市乐成街道宁康西路人民保险公司4楼顶	120.960	28.118	20W	32	15	4G1期
C70	乐清	白石	771871	F升级	乐清市白石镇玉虹南路55号	120.859	28.093	20W	28	15	4G1期
C71	乐清	黄华	771872	F升级	乐清市黄华镇金锄头工业区农田土建站	120.924	28.000	20W	44	15	4G1期
C72	乐清	慎海	771873	F升级	乐清市城东街道慎海邮电所三楼	121.007	28.151	20W	32	15	4G1期
C73	乐清	灵峰搬迁	771875	F升级	乐清市雁荡镇灵峰景区茶座东北侧山坡土建站	121.106	28.385	20W	15	15	4G1期
C74	乐清	响岩	771876	F升级	乐清市雁荡镇响岩头山坡土建站	121.096	28.366	20W	12	15	4G1期
C75	乐清	水涨	771877	F升级	乐清市大荆镇水涨村盛家塘村办公楼	121.170	28.393	20W	25	15	4G1期
C76	乐清	地团	771878	F升级	乐清市翁洋镇地团村农田土建站	120.963	28.008	20W	32	15	4G1期
C77	乐清	翁垟海屿	771879	F升级	乐清市翁洋街道海屿村山坡土建站	120.983	28.048	20W	32	15	4G1期
C78	乐清	朴头	771880	F升级	乐清市雁荡镇靖底施村土建站	121.135	28.322	20W	8	15	4G1期
C79	乐清	娄川	771881	F升级	乐清市虹桥镇蒲歧娄川村民房四楼顶	121.039	28.156	20W	32	15	4G1期
C80	乐清	白石二	771882	F升级	乐清市白石玉虹北路民房5楼顶	120.858	28.102	20W	27	15	4G1期
C81	乐清	前塘	771883	F升级	乐清市虹桥镇南岳前塘村山上土建站	121.104	28.205	20W	40	15	4G1期
C82	乐清	上埠头	771884	F升级	乐清市芙蓉镇前横村田里土建站	121.062	28.301	20W	57	15	4G1期
C83	乐清	大龙楸	771885	F升级	乐清市雁荡镇大龙湫景区山坡土建站	121.047	28.354	20W	16	15	4G1期
C84	乐清	马鞍岭	771886	F升级	乐清市雁荡镇马鞍岭隧道口管理房	121.065	28.355	20W	12	15	4G1期
C85	乐清	白箬岙	771887	F升级	乐清市大荆镇白箬岙村山坡土建站	121.146	28.388	20W	27	15	4G1期
C86	乐清	中方村	771889	F升级	乐清市白象镇中方村中方南路民房4楼	120.855	28.010	20W	18	15	4G1期
C87	乐清	翁垟二搬迁	771890	F升级	乐清市翁洋镇西北路前桥村桥头民房5楼顶	120.969	28.035	20W	25	15	4G1期
C88	乐清	雁荡火车站	771891	F升级	乐清市雁荡镇泽前村靠海边田里土建站	121.150	28.343	20W	45	15	4G1期
C89	乐清	清北	771892	F升级	乐清市清江镇田垄村民房4楼顶	121.118	28.301	20W	30	15	4G1期
C90	乐清	大崧搬迁	771893	F升级	乐清市大荆镇南塘高速公路边山坡上	121.097	28.223	20W	33	15	4G1期
C91	乐清	北山前	771894	F升级	乐清市翁洋街道北山前村办公楼三楼顶	120.959	28.052	20W	32	15	4G1期
C92	乐清	贾岙	771895	F升级	乐清市石帆街道贾岙青屿村山坡土建站	120.997	28.195	20W	12	15	4G1期
C93	乐清	黄良	771896	F升级	乐清市城东街道黄良村山上土建站	120.968	28.168	20W	8	15	4G1期
C94	乐清	里岙	771897	F升级	乐清市虹桥镇南岳里岙村民房4楼顶	121.085	28.203	20W	29	15	4G1期
C95	乐清	三界村	771898	F升级	乐清市大荆镇湖雾三界村山坡土建站	121.224	28.419	20W	18	15	4G1期
C96	乐清	定头	771899	F升级	乐清市大荆镇湖雾定头村山坡土建站	121.202	28.381	20W	18	15	4G1期
C97	乐清	板塘	771900	F升级	乐清市北白象镇板塘村厂房5楼顶	120.818	28.043	20W	22	15	4G1期

附表3 中国移动通信集团浙江有限公司温州分公司4G无线网（一期、二期、三期提前批）建设项目基站相关信息清单

序号	县市区	基站名称	基站编号	建设类型	初选建设地址	东经(°)	北纬(°)	额定功率	天线高度(m)	天线增益(dBi)	工程期数
C98	乐清	万宅	771901	F升级	乐清市天成街道万泽后村山坡土建站	121.045	28.169	20W	30	15	4G1期
C99	乐清	白象城田	771903	F升级	乐清市北白象镇城田村西首山坡上土建站	120.808	28.089	20W	13	15	4G1期
C100	乐清	黄华岐头	771904	F升级	乐清市黄华镇岐头一村文化中心5楼顶	120.952	27.993	20W	30	15	4G1期
C101	乐清	黄华北山	771905	F升级	乐清市黄华镇北山村山坡上土建站	120.926	28.018	20W	24	15	4G1期
C102	乐清	中雁	771906	F升级	乐清市白石街道中雁下马岭村西侧山坡土建站	120.847	28.120	20W	8	15	4G1期
C103	乐清	乐成山塘	771907	F升级	乐清市乐成镇市岭村靠近高速侧山坡土建站	120.955	28.079	20W	32	15	4G1期
C104	乐清	平园	771908	F升级	乐清市大荆镇双峰乡新坊村梨园农田土建站	121.122	28.447	20W	50	15	4G1期
C105	乐清	环山	771909	F升级	乐清市雁荡镇环山村山坡土建站	121.108	28.336	20W	40	15	4G1期
C106	乐清	南阁	771910	F升级	乐清市仙溪镇南阁村农田土建站	121.084	28.402	20W	50	15	4G1期
C107	乐清	马道头	771911	F升级	乐清市柳市镇黄华马道头村民房4楼顶	120.906	28.000	20W	24	15	4G1期
C108	乐清	寨桥	771912	F升级	乐清市虹桥镇蒲岐寨桥华一路民房4楼顶	121.067	28.173	20W	27	15	4G1期
C109	乐清	翁洋老菜场	771913	F升级	乐清市翁洋街道府前路25号	120.967	28.030	20W	32	15	4G1期
C110	乐清	清江江沿	771914	F升级	乐清市清江镇江沿村山坡上土建站	121.079	28.274	20W	45	15	4G1期
C111	乐清	黄华上岩前	771915	F升级	乐清市柳市镇黄华上岩前村民房5楼顶	120.925	27.993	20W	2.5	15	4G1期
C112	乐清	镇安下垟	771916	F升级	乐清市大荆镇镇安下垟村山坡土建站	121.144	28.464	20W	15	15	4G1期
C113	乐清	坎头下	771917	F升级	乐清市清江镇坎头下村山坡土建站	121.096	28.305	20W	20	15	4G1期
C114	乐清	各坑山头	771918	F升级	乐清市清江镇礁头村山坡土建站	121.133	28.303	20W	18	15	4G1期
C115	乐清	湖雾小横浦村	771919	F升级	乐清市大荆镇湖雾小横浦村山坡土建站	121.192	28.396	20W	20	15	4G1期
C116	乐清	芙蓉小芙	771920	F升级	乐清市芙蓉镇小芙村山坡土建站	121.037	28.314	20W	20	15	4G1期
C117	乐清	龙泽岭二	771921	F升级	乐清市虹桥镇龙泽村山坡土建站	121.079	28.236	20W	20	15	4G1期
C118	乐清	大荆冯村	771922	F升级	乐清市大荆镇冯村山坡土建站	121.172	28.416	20W	40	15	4G1期
C119	乐清	白溪跳头	771923	F升级	乐清市雁荡镇白溪跳头村山坡土建站	121.168	28.355	20W	20	15	4G1期
C120	乐清	钟前水库	771924	F升级	乐清市白石街道钟前水库下马岭村东侧山坡土建站	120.857	28.123	20W	18	15	4G1期
C121	乐清	双峰长垟	771925	F升级	乐清市大荆镇双峰长垟村山坡土建站	121.112	28.472	20W	20	15	4G1期
C122	乐清	岭底泽基	771926	F升级	乐清市芙蓉镇岭底泽基村山坡土建站	120.936	28.283	20W	20	15	4G1期
C123	乐清	南岳百岁亭	771927	F升级	乐清市虹桥镇南岳华一村山坡土建站	121.062	28.179	20W	20	15	4G1期
C124	乐清	金狮啤酒	771928	F升级	乐清市大荆镇金狮啤酒厂4楼顶	121.152	28.396	20W	32	15	4G1期
C125	乐清	土墩塘	771929	F升级	乐清市城东街道慎海镇土墩塘村6楼顶	121.013	28.156	20W	32	15	4G1期
C126	乐清	象阳荷堡村	771930	F升级	乐清市柳市镇象阳荷堡村山坡土建站	120.942	28.011	20W	32	15	4G1期
C127	乐清	慎海上叶	771931	F升级	乐清市城东街道慎海镇龙头村山坡土建站	120.986	28.159	20W	32	15	4G1期

附表3 中国移动通信集团浙江有限公司温州分公司4G无线网（一期、二期、三期提前批）建设项目基站相关信息清单

序号	县市区	基站名称	基站编号	建设类型	初选建设地址	东经(°)	北纬(°)	额定功率	天线高度(m)	天线增益(dBi)	工程期数
C128	乐清	杨八洞景区	771932	F升级	乐清市白石街道杨八洞景区道观边山坡土建站	120.927	28.096	20W	32	15	4G1期
C129	乐清	淡溪工业区	771933	F升级	乐清市淡溪镇石龙头村村委办公楼	120.989	28.246	20W	27	15	4G1期
C130	乐清	潘家垵	771934	F升级	乐清市乐成街道潘家洋村山坡土建站	120.934	28.105	20W	32	15	4G1期
C131	乐清	芙蓉工业区	771936	F升级	乐清市芙蓉镇成州路民房5楼顶	121.031	28.290	20W	28	15	4G1期
C132	乐清	湖雾大小球	771937	F升级	乐清市大荆镇湖雾大小球村山坡土建站	121.210	28.387	20W	12	15	4G1期
C133	乐清	雁荡谢公岭	771938	F升级	乐清市雁荡镇谢公岭村山坡土建站	121.113	28.380	20W	20	15	4G1期
C134	乐清	蒲岐二	771940	F升级	乐清市虹桥镇蒲岐北门村山坡土建站	121.045	28.166	20W	20	15	4G1期
C135	乐清	蒲岐工业区	771941	F升级	乐清市虹桥镇蒲岐高速公路德利电子厂5楼顶	121.046	28.177	20W	30	15	4G1期
C136	乐清	柳市岙底	771942	F升级	乐清市柳市镇沙湖工业区山上山坡土建站	120.884	28.082	20W	20	15	4G1期
C137	乐清	乐成新下塘	771943	F升级	乐清市城东街道新下塘村民房5楼	121.002	28.137	20W	14	15	4G1期
C138	乐清	地团二	771944	F升级	乐清市翁垟街道地团街一处6层高民房	120.966	28.012	20W	6	15	4G1期
C139	乐清	雁荡下塘村	771945	F升级	乐清市雁荡镇下塘村南侧山坡上山坡土建站	121.135	28.332	20W	20	15	4G1期
C140	乐清	仙溪前岙孔	771946	F升级	乐清市仙溪镇前岙孔村山坡土建站	121.106	28.405	20W	25	15	4G1期
C141	乐清	大荆田岙村	771947	F升级	乐清市大荆镇田岙村山坡上山坡土建站	121.135	28.416	20W	22	15	4G1期
C142	乐清	雁荡狩猎场	771948	F升级	乐清市雁荡镇能仁村狩猎场边山坡土建站	121.045	28.339	20W	20	15	4G1期
C143	乐清	仙溪花坦	771949	F升级	乐清市仙溪镇花坦村山坡土建站	121.079	28.412	20W	30	15	4G1期
C144	乐清	雁湖石门	771950	F升级	乐清市芙蓉镇雁湖上垵村石门山坡土建站	121.029	28.346	20W	20	15	4G1期
C145	乐清	南岳电厂	771951	F升级	乐清市虹桥镇南岳电厂山坡土建站	121.092	28.171	20W	10	15	4G1期
C146	乐清	四都杨川村	771952	F升级	乐清市淡溪镇四都杨川村山坡土建站	120.963	28.217	20W	40	15	4G1期
C147	乐清	南塘东山埠	771953	F升级	乐清市南塘镇东山埠村后面山坡上	121.131	28.246	20W	10	15	4G1期
C148	乐清	芙蓉西门	771954	F升级	乐清市芙蓉镇西门村山坡土建站	121.054	28.314	20W	20	15	4G1期
C149	乐清	石帆郭路村	771955	F升级	乐清市石帆街道大界村山坡土建站	120.983	28.196	20W	20	15	4G1期
C150	乐清	白象万家二村	771956	F升级	乐清市北白象镇万茗村厂房4楼顶	120.848	28.066	20W	27	15	4G1期
C151	乐清	盐盆工业区二搬迁	771957	F升级	乐清市盐盆街道经济开发区三科科技园内	120.990	28.066	20W	32	15	4G1期
C152	乐清	雁荡石件头	771958	F升级	乐清市雁荡镇石件头村高速公路出口农田土建站	121.139	28.345	20W	27	15	4G1期
C153	乐清	供销社街道站	771959	F升级	乐清市虹桥镇供销社5楼	121.032	28.221	20W	27	15	4G1期
C154	乐清	大荆西	771960	F升级	乐清市大荆镇石门绿苑小区2号楼	121.147	28.410	20W	6	15	4G1期
C155	乐清	象阳晚斜阳	771961	F升级	乐清市柳市镇象阳晚斜阳村民房5楼顶	120.937	28.023	20W	32	15	4G1期
C156	乐清	磐石新城	771962	F升级	乐清市北白象镇磐石新城民房5楼顶	120.848	28.009	20W	27	15	4G1期
C157	乐清	乐清长虹船厂	771963	F升级	乐清市柳市镇岐头村长虹船厂边山坡土建站	120.961	27.986	20W	32	15	4G1期

附表3 中国移动通信集团浙江有限公司温州分公司4G无线网（一期、二期、三期提前批）建设项目基站相关信息清单

序号	县市区	基站名称	基站编号	建设类型	初选建设地址	东经(°)	北纬(°)	额定功率	天线高度(m)	天线增益(dBi)	工程期数
C158	乐清	雁荡坡陡门	771964	F升级	乐清市雁荡镇坡陡门村农田土建站	121.125	28.329	20W	45	15	4G1期
C159	乐清	清江高铁	771965	F升级	乐清市清江镇方江屿村农田土建站	121.071	28.282	20W	45	15	4G1期
C160	乐清	淡溪横河	771966	F升级	乐清市淡溪镇东高桥村铁路南侧农田土建站	121.003	28.227	20W	35	15	4G1期
C161	乐清	雁荡楼村	771967	F升级	乐清市雁荡镇楼村104过道边农田土建站	121.128	28.345	20W	45	15	4G1期
C162	乐清	白象万家	771968	F升级	乐清市北白象镇车岙村农田土建站	120.840	28.060	20W	25	15	4G1期
C163	乐清	盐盆二	771969	F升级	乐清市盐盆街道上段村山坡土建站	120.970	28.079	20W	32	15	4G1期
C164	乐清	南塘江宅	771970	F升级	乐清市清江镇南塘江宅村山坡土建站	121.092	28.239	20W	20	15	4G1期
C165	乐清	南塘永光	771971	F升级	乐清市清江镇南塘永光村山坡土建站	121.122	28.243	20W	15	15	4G1期
C166	乐清	南岳沙岗头	771972	F升级	乐清市虹桥镇南岳沙岗头村山坡土建站	121.094	28.176	20W	15	15	4G1期
C167	乐清	乐成杨村	771973	F升级	乐清市盐盆街道杨岙村中心大道边土建站	120.952	28.062	20W	32	15	4G1期
C168	乐清	蒲歧下堡	771974	F升级	乐清市虹桥镇蒲歧下堡农田土建站	121.055	28.156	20W	20	15	4G1期
C169	乐清	黄华华东村	771975	F升级	乐清市黄华华东村农田土建站	120.955	27.999	20W	32	15	4G1期
C170	乐清	白石东浹	771976	F升级	乐清市白石街道东浹村山坡土建站	120.868	28.099	20W	17	15	4G1期
C171	乐清	雁荡雁湖	771977	F升级	乐清市雁荡镇雁湖上垟村梅雨潭景区山坡土建站	121.041	28.343	20W	15	15	4G1期
C172	乐清	雁荡显胜门	771978	F升级	乐清市仙溪镇显胜门村山坡土建站	121.040	28.382	20W	15	15	4G1期
C173	乐清	羊角洞景区	771979	F升级	乐清市大荆镇湖雾羊角洞景区索道站房顶	121.240	28.419	20W	4	15	4G1期
C174	乐清	磐石西横河	771980	F升级	乐清市北白象镇磐石东横河村农田土建站	120.844	28.001	20W	35	15	4G1期
C175	乐清	雁荡罗汉口	771981	F升级	乐清市雁荡镇能仁村路口山坡土建站	121.055	28.346	20W	20	15	4G1期
C176	乐清	柳市沙湖工业区	771982	F升级	乐清市柳市镇沙湖工业区厂房5楼顶	120.879	28.085	20W	38	15	4G1期
C177	乐清	西门岛	771983	F升级	乐清市雁荡镇西门岛村山坡土建站	121.200	28.331	20W	15	15	4G1期
C178	乐清	柳市社头城际1800	771984	F升级	乐清市柳市镇社头精益中学路口监控杆	120.910	28.038	20W	8	15	4G1期
C179	乐清	雁荡雁湖景区	771985	F升级	乐清市雁荡镇雁湖景区内山坡土建站	121.017	28.341	20W	15	15	4G1期
C180	乐清	雁荡松垟村	771986	F升级	乐清市雁荡镇松垟村山坡土建站	121.132	28.365	20W	35	15	4G1期
C181	乐清	雁荡高速城际1800	771988	F升级	乐清市雁荡镇高速路口国道边监控杆	121.131	28.350	20W	8	15	4G1期
C182	乐清	磐石河北村	771990	F升级	乐清市北白象镇磐石河北村农田土建站	120.818	28.001	20W	40	15	4G1期
C183	乐清	慎海南路	771992	F升级	乐清市城东街道慎海南路桥边农田土建站	121.011	28.149	20W	27	15	4G1期
C184	乐清	翁洋山外	771993	F升级	乐清市翁洋街道山外民房2楼	120.993	28.040	20W	32	15	4G1期
C185	乐清	白象项岙	771994	F升级	乐清市北白象镇项岙村山坡土建站	120.813	28.081	20W	20	15	4G1期
C186	乐清	雁荡上黄村	771995	F升级	乐清市雁荡镇上林村民房4楼顶	121.148	28.356	20W	30	15	4G1期
C187	乐清	白象上洋田	771996	F升级	乐清市北白象镇上洋田村农田土建站	120.865	27.999	20W	45	15	4G1期

附表3 中国移动通信集团浙江有限公司温州分公司4G无线网（一期、二期、三期提前批）建设项目基站相关信息清单

序号	县市区	基站名称	基站编号	建设类型	初选建设地址	东经(°)	北纬(°)	额定功率	天线高度(m)	天线增益(dBi)	工程期数
C188	乐清	白石自营厅	771997	F升级	乐清市白石街道玉壶北路民房二楼	120.860	28.096	20W	15	15	4G1期
C189	乐清	芙蓉良园	771998	F升级	乐清市芙蓉镇良园村山坡土建站	121.018	28.304	20W	40	15	4G1期
C190	乐清	芙蓉兰屿浦	771999	F升级	乐清市芙蓉镇兰屿浦村山坡土建站	121.041	28.285	20W	20	15	4G1期
C191	乐清	虹桥杏南	772000	F升级	乐清市虹桥镇商务大酒店楼顶	121.034	28.212	20W	27	15	4G1期
C192	乐清	乐成盛岙	772001	F升级	乐清市盐盆街道盛岙村山坡土建站	120.961	28.059	20W	32	15	4G1期
C193	乐清	黄华金光岙	772002	F升级	乐清市柳市镇黄华金光岙村山坡土建站	120.906	28.011	20W	12	15	4G1期
C194	乐清	白石大猫洋	772003	F升级	乐清市白石街道大猫洋工业区天华树脂厂内4楼顶	120.852	28.098	20W	16	15	4G1期
C195	乐清	乐清师范学校	772004	F升级	乐清市乐成街道环城东路232号6楼	120.965	28.128	20W	32	15	4G1期
C196	乐清	乐清邮政局	772005	F升级	乐清市城东街道邮政局5楼顶	120.968	28.123	20W	32	15	4G1期
C197	乐清	乐清旭阳路	772006	F升级	乐清市城东街道旭阳路世贸国际公寓楼顶	120.974	28.113	20W	32	15	4G1期
C198	乐清	大荆黄家岙	772007	F升级	乐清市大荆镇黄家岙山坡土建站	121.125	28.402	20W	15	15	4G1期
C199	乐清	清江方江屿	772008	F升级	乐清市清江镇方江屿村民房4楼顶	121.068	28.288	20W	22	15	4G1期
C200	乐清	清江渡头	772009	F升级	乐清市清江镇清江村清江村104国道山坡土建站	121.105	28.288	20W	35	15	4G1期
C201	乐清	清江邨岙	772010	F升级	乐清市清江镇邨岙村山坡土建站	121.083	28.245	20W	20	15	4G1期
C202	乐清	南塘山马	772011	F升级	乐清市清江镇南塘山马村山坡土建站	121.116	28.224	20W	20	15	4G1期
C203	乐清	柳市木山后	772012	F升级	乐清市柳市镇木山后村山坡土建站	120.904	28.020	20W	27	15	4G1期
C204	乐清	南岳杏一村	772013	F升级	乐清市虹桥镇南岳杏一村山坡土建站	121.084	28.189	20W	20	15	4G1期
C205	乐清	白象炉岙村	772014	F升级	乐清市北白象镇炉岙村山坡土建站	120.814	28.056	20W	20	15	4G1期
C206	乐清	南岳后塘	772015	F升级	乐清市虹桥镇南岳后塘村山坡土建站	121.114	28.214	20W	20	15	4G1期
C207	乐清	雁荡田东村	772016	F升级	乐清市雁荡镇田东村农田土建站	121.152	28.367	20W	40	15	4G1期
C208	乐清	清江沙埠头	772017	F升级	乐清市清江镇沙埠头村山坡土建站	121.098	28.287	20W	20	15	4G1期
C209	乐清	虹桥水坑村	772018	F升级	乐清市虹桥镇水坑村山坡土建站	121.064	28.191	20W	14	15	4G1期
C210	乐清	大荆田岙	772019	F升级	乐清市大荆镇田岙村山坡上山坡土建站	121.130	28.409	20W	55	15	4G1期
C211	乐清	柳市山弄	772020	F升级	乐清市白石街道乐白路山顶厂房2楼顶	120.899	28.096	20W	32	15	4G1期
C212	乐清	虹桥水坑村二	772022	F升级	乐清市虹桥镇水坑村后面的山坡土建站	121.058	28.184	20W	14	15	4G1期
C213	乐清	雁荡樟下村	772023	F升级	乐清市雁荡樟下村山坡土建站	121.118	28.323	20W	32	15	4G1期
C214	乐清	象阳谊山村	772024	F升级	乐清市柳市镇象阳谊山村民房7楼顶	120.943	28.054	20W	32	15	4G1期
C215	乐清	大荆珠山村	772025	F升级	乐清市大荆镇珠山村山坡土建站	121.141	28.425	20W	20	15	4G1期
C216	乐清	长林西村	772026	F升级	乐清市柳市镇黄华长林东村厂房5楼顶	120.951	28.004	20W	27	15	4G1期
C217	乐清	宁康路建设银行	772027	F升级	乐清市乐成街道宁康路建设银行6楼顶	120.964	28.121	20W	32	15	4G1期

附表3 中国移动通信集团浙江有限公司温州分公司4G无线网（一期、二期、三期提前批）建设项目基站相关信息清单

序号	县市区	基站名称	基站编号	建设类型	初选建设地址	东经(°)	北纬(°)	额定功率	天线高度(m)	天线增益(dBi)	工程期数
C218	乐清	湖雾新村	772028	F升级	乐清市大荆镇湖雾赤砂新村山坡土建站	121.206	28.394	20W	20	15	4G1期
C219	乐清	虹港路	772029	F升级	乐清市虹桥镇虹港北路246号(江南公寓)10楼	121.028	28.208	20W	25	15	4G1期
C220	乐清	白石下印村	772030	F升级	乐清市白石街道下印村象白路路边民房5楼顶	120.858	28.075	20W	27	15	4G1期
C221	乐清	红卫陡	772031	F升级	乐清市城东街道土墩塘村长塌塘农田土建站	121.024	28.147	20W	32	15	4G1期
C222	乐清	黄华华西村	772032	F升级	乐清市黄华镇华西村山坡土建站	120.913	28.017	20W	20	15	4G1期
C223	乐清	白象东岙	772033	F升级	乐清市北白象镇乐东村东侧山坡土建站	120.821	28.097	20W	27	15	4G1期
C224	乐清	巨能乐斯药业	772034	F升级	乐清市盐盆街道工业区浙江巨能乐斯药业有限公司7楼顶	120.993	28.080	20W	32	15	4G1期
C225	乐清	雁荡下灵岩	772035	F升级	乐清市雁荡镇上灵岩村山坡土建站	121.076	28.358	20W	40	15	4G1期
C226	乐清	乐清建设西路	772036	F升级	乐清市乐成街道建设西路乐清中医院6楼顶	120.946	28.117	20W	32	15	4G1期
C227	乐清	磐石南门村	772037	F升级	乐清市北白象镇磐石南门村山坡土建站	120.801	27.999	20W	20	15	4G1期
C228	乐清	象阳下渚	772038	F升级	乐清市柳市镇象阳柳南村西南侧山坡土建站	120.915	28.025	20W	35	15	4G1期
C229	乐清	森林公园	772039	F升级	乐清市雁荡镇森林公园山坡土建站	121.097	28.371	20W	30	15	4G1期
C230	乐清	湖口	772040	F升级	乐清市大荆镇双峰湖口村山坡土建站	121.115	28.457	20W	15	15	4G1期
C231	乐清	淡溪西林	772041	F升级	乐清市淡溪镇西林村山坡土建站	120.972	28.230	20W	40	15	4G1期
C232	乐清	大荆西下	772042	F升级	乐清市大荆镇西下村山坡土建站	121.153	28.429	20W	15	15	4G1期
C233	乐清	上马石	772044	F升级	乐清市芙蓉镇上马石村希望小学4楼	121.013	28.328	20W	8	15	4G1期
C234	乐清	芙蓉筋竹	772045	F升级	乐清市芙蓉镇筋竹村山坡土建站	121.082	28.309	20W	12	15	4G1期
C235	乐清	双峰上陈管	772046	F升级	乐清市大荆镇双峰上陈管村山坡土建站	121.124	28.427	20W	27	15	4G1期
C236	乐清	柳市荷岙	772047	F升级	乐清市柳市镇荷岙村民房5楼顶	120.886	28.068	20W	27	15	4G1期
C237	乐清	四都洋岙	772048	F升级	乐清市淡溪镇四都陈坦村农田土建站	120.948	28.202	20W	20	15	4G1期
C238	乐清	乐清洞背山隧道北口	772049	F升级	乐清市洞背山隧道北口山坡土建站	121.010	28.235	20W	3	15	4G1期
C239	乐清	盐盆浙江成泰	772608	F升级	乐清市盐盆街道浙江成泰边绿化带	120.985	28.057	20W	27	15	4G1期
C240	乐清	盐盆正泰	772609	F升级	乐清市盐盆街道正泰公司边绿化带	120.988	28.063	20W	27	15	4G1期
C241	乐清	盐盆华仪电器	772610	F升级	乐清市盐盆街道华仪电器边绿化带	120.988	28.067	20W	27	15	4G1期
C242	乐清	盐盆石码头	772611	F升级	乐清市盐盆街道纬一路恒基伟业附近绿化带	121.002	28.084	20W	27	15	4G1期
C243	乐清	盐盆堤坝边	772612	F升级	乐清市盐盆街道堤坝边绿化带	121.002	28.079	20W	27	15	4G1期
C244	乐清	乐清赵家碶	772613	F升级	乐清市北白象镇赵家碶村山坡土建站	120.850	28.073	20W	27	15	4G1期
C245	乐清	虹桥巨星村	772615	F升级	乐清市天成街道巨星村民房5楼顶	121.032	28.183	20W	27	15	4G1期
C246	乐清	大荆蔗湖	772616	F升级	乐清市大荆镇蔗湖村山坡土建站	121.139	28.417	20W	27	15	4G1期
C247	乐清	虹桥连桥	772617	F升级	乐清市虹桥镇塔东村民房5楼顶	121.043	28.233	20W	27	15	4G1期



附表3 中国移动通信集团浙江有限公司温州分公司4G无线网（一期、二期、三期提前批）建设项目基站相关信息清单

序号	县市区	基站名称	基站编号	建设类型	初选建设地址	东经(°)	北纬(°)	额定功率	天线高度(m)	天线增益(dBi)	工程期数
C248	乐清	白石水库	772618	F升级	乐清市白石街道白石水库发电站大坝上方管理房三楼顶	120.853	28.109	20W	7	15	4G1期
C249	乐清	柳市戴东村	772619	F升级	乐清市柳市镇戴东村建宁路69弄10号十楼顶	120.866	28.084	20W	33	15	4G1期
C250	乐清	大荆久防村	772620	F升级	乐清市大荆镇久防村靠近石门潭方向山坡土建站	121.144	28.405	20W	40	15	4G1期
C251	乐清	双峰	772621	F升级	乐清市大荆镇双峰村山上水塔边山坡土建站	121.105	28.433	20W	5	15	4G1期
C252	乐清	白石大岙	772622	F升级	乐清市白石街道大岙村民房6楼顶	120.843	28.106	20W	27	15	4G1期
C253	乐清	大荆安然	772623	F升级	乐清市大荆镇安然村山坡土建站	121.140	28.454	20W	12	15	4G1期
C254	乐清	盐盆佳居电气	772624	F升级	乐清市盐盆街道经济开发区纬二十路佳居电气企业楼顶	120.990	28.051	20W	27	15	4G1期
C255	乐清	雁荡下塘村北	772625	F升级	乐清市雁荡镇下塘村北山坡土建站	121.141	28.339	20W	27	15	4G1期
C256	乐清	七里港项浦埭村	772626	F升级	乐清市柳市镇七里港项浦埭村民房5楼	120.896	28.000	20W	20	15	4G1期
C257	乐清	湖雾兴上村	772627	F升级	乐清市大荆镇湖雾兴上村北山坡土建站	121.210	28.401	20W	30	15	4G1期
C258	乐清	大荆荆镇路	772628	F升级	乐清市大荆镇荆镇路边山坡土建站	121.159	28.416	20W	27	15	4G1期
C259	乐清	乐成前山村	773777	F升级	乐清市乐成镇前山村山坡土建站	120.957	28.091	20W	20	15	4G1期
C260	乐清	磐石重石村	773778	F升级	乐清市北白象镇磐石重石村厂房6楼顶	120.823	28.010	20W	17	15	4G1期
C261	乐清	柳市下高	773968	F升级	乐清市柳市镇苏吕村民房5楼顶	120.914	28.063	20W	27	15	4G1期
C262	乐清	柳市德力西工业区二	773969	F升级	乐清市柳市镇前西洋村厂房6楼	120.890	28.058	20W	27	15	4G1期
C263	乐清	乐成北门	773970	F升级	乐清市乐成街道北门村山坡土建站	120.954	28.134	20W	27	15	4G1期
C264	乐清	白象桥兴南路	773971	F升级	乐清市北白象镇桥兴南路民房4楼	120.870	28.042	20W	27	15	4G1期
C265	乐清	白象黄兴路	773972	F升级	乐清市北白象镇黄兴路民房4楼	120.850	28.039	20W	27	15	4G1期
C266	乐清	柳市环城东路	773992	F升级	乐清市柳市镇环城东路民房6楼	120.908	28.034	20W	27	15	4G1期
C267	乐清	乐清城西路二	774014	F升级	乐清市乐成街道城西路民房5楼	120.948	28.121	20W	27	15	4G1期
C268	乐清	白象沙门村	774015	F升级	乐清市北白象镇沙门村山坡土建站	120.834	28.037	20W	20	15	4G1期
C269	乐清	湖横西西村	774016	F升级	乐清市柳市镇湖横西西村民房5楼顶	120.917	28.080	20W	27	15	4G1期
C270	乐清	柳市新新雅	774017	F升级	乐清市柳市镇大兴西路新新雅假日大酒店内7楼顶	120.889	28.048	20W	30	15	4G1期
C271	乐清	翁洋	774018	F升级	乐清市翁洋镇南街村5楼顶	120.962	28.026	20W	32	15	4G1期
C272	乐清	雁荡山	774019	F升级	乐清市雁荡镇响灵头村霄霞山山坡土建站	121.109	28.372	20W	55	15	4G1期
C273	乐清	大荆	774020	F升级	乐清市大荆镇农商银行6楼顶	121.153	28.408	20W	36	15	4G1期
C274	乐清	柳市	774021	F升级	乐清市柳市镇大桥路厂房5楼顶	120.899	28.057	20W	32	15	4G1期
C275	乐清	老局	774022	F升级	乐清市乐成街道邮电巷邮政局3楼顶	120.956	28.126	20W	32	15	4G1期
C276	乐清	电话机厂	774023	F升级	乐清市乐成街道北大街民房4楼顶	120.954	28.130	20W	32	15	4G1期
C277	乐清	城南搬迁	774024	F升级	乐清市乐成街道万岙村104国道北侧山上	120.957	28.094	20W	32	15	4G1期

附表3 中国移动通信集团浙江有限公司温州分公司4G无线网（一期、二期、三期提前批）建设项目基站相关信息清单

序号	县市区	基站名称	基站编号	建设类型	初选建设地址	东经(°)	北纬(°)	额定功率	天线高度(m)	天线增益(dBi)	工程期数
C278	乐清	白溪	774025	F升级	乐清市雁荡镇白溪邮政局三楼顶	121.140	28.358	20W	37	15	4G1期
C279	乐清	联营站	774026	F升级	乐清市乐成街道乐怡路国际大酒店6楼顶	120.967	28.125	20W	32	15	4G1期
C280	乐清	松幢	774027	F升级	乐清市乐成街道民丰路景乐园小区	120.966	28.118	20W	32	15	4G1期
C281	乐清	饮料厂	774028	F升级	乐清市乐成街道乐湖村厂房6楼顶	120.951	28.114	20W	32	15	4G1期
C282	乐清	项目水厂	774029	F升级	乐清市柳市镇项目水厂4楼顶	120.902	28.059	20W	20	15	4G1期
C283	乐清	翔金	774030	F升级	乐清市柳市镇翔金大厦6楼顶	120.891	28.051	20W	29	15	4G1期
C284	乐清	柳市信用社	774031	F升级	乐清市柳市镇信用社6楼顶	120.896	28.046	20W	30	15	4G1期
C285	乐清	白象前岸	774032	F升级	乐清市北白象镇前岸村旭光小区6楼顶	120.854	28.033	20W	27	15	4G1期
C286	乐清	沪江	774033	F升级	乐清市北白象镇沪江宾馆4楼顶	120.845	28.039	20W	29	15	4G1期
C287	乐清	求精电子	774034	F升级	乐清市北白象镇东瓯自动卷门机成套厂5楼顶	120.858	28.046	20W	26	15	4G1期
C288	乐清	万南	774035	F升级	乐清市北白象镇万南村民房4楼顶	120.854	28.059	20W	25	15	4G1期
C289	乐清	乌家桥	774036	F升级	乐清市虹桥镇邬家桥村虹桥实验中学楼顶	121.021	28.214	20W	34	15	4G1期
C290	乐清	电塑厂	774037	F升级	乐清市虹桥镇飞虹南路科都电器9楼顶	121.043	28.206	20W	5	15	4G1期
C291	乐清	乐穗	774038	F升级	乐清市虹桥镇104国道边乐穗电子3楼顶	121.051	28.227	20W	20	15	4G1期
C292	乐清	磐石	774039	F升级	乐清市北白象镇磐石河南村电信局房	120.826	27.999	20W	25	15	4G1期
C293	乐清	盐盆	774040	F升级	乐清市盐盆街道盐盆村纬九路路口农田土建站	120.973	28.069	20W	32	15	4G1期
C294	乐清	象阳	774041	F升级	乐清市柳市镇象阳派出所4楼顶	120.927	28.033	20W	32	15	4G1期
C295	乐清	湖横	774042	F升级	乐清市柳市镇湖横村民房4楼顶	120.921	28.078	20W	32	15	4G1期
C296	乐清	长江股份	774043	F升级	乐清市北白象镇金炉村中国石化加油站斜对面5楼顶	120.870	28.049	20W	31	15	4G1期
C297	乐清	柳市吕岙下	774044	F升级	乐清市柳市镇吕岙村山坡土建站	120.914	28.055	20W	32	15	4G1期
C298	乐清	房管局	774045	F升级	乐清市乐成街道建设东路民房6楼顶	120.961	28.125	20W	32	15	4G1期
C299	乐清	城乡	774046	F升级	乐清市乐成街道建设中路民房6楼顶	120.957	28.122	20W	32	15	4G1期
C300	乐清	虹南路	774047	F升级	乐清市虹桥镇虹南路商品房2幢32号	121.036	28.214	20W	25	15	4G1期
C301	乐清	柳市一中	774048	F升级	乐清市柳市镇大兴东路157-161号6楼	120.905	28.044	20W	29	15	4G1期
C302	乐清	实验中学	774049	F升级	乐清市柳市镇实验中学双龙路13号	120.902	28.055	20W	23	15	4G1期
C303	乐清	鸿雁楼	774050	F升级	乐清市柳市镇新市街鸿雁宾馆6楼顶	120.900	28.051	20W	25	15	4G1期
C304	乐清	柳市农行	774051	F升级	乐清市柳市镇农业银行7楼顶	120.897	28.048	20W	28	15	4G1期
C305	乐清	白象农行搬迁	774052	F升级	乐清市北白象镇中心街59号6楼	120.850	28.037	20W	26	15	4G1期
C306	乐清	柳市长春村	774054	F升级	乐清市柳市镇长春村村委办公楼5楼顶	120.904	28.040	20W	36	15	4G1期
C307	乐清	通达	774055	F升级	乐清市城东街道通达电子5楼顶	120.982	28.126	20W	32	15	4G1期

附表3 中国移动通信集团浙江有限公司温州分公司4G无线网（一期、二期、三期提前批）建设项目基站相关信息清单

序号	县市区	基站名称	基站编号	建设类型	初选建设地址	东经(°)	北纬(°)	额定功率	天线高度(m)	天线增益(dBi)	工程期数
C308	乐清	柳市东村	774056	F升级	乐清市柳市镇东村村委办公楼楼顶	120.893	28.033	20W	28	15	4G1期
C309	乐清	车站北	774057	F升级	乐清市柳市镇柳青北路80弄6楼顶	120.894	28.053	20W	26	15	4G1期
C310	乐清	隔篱	774058	F升级	乐清市白石镇隔篱村厂房4楼顶	120.867	28.082	20W	23	15	4G1期
C311	乐清	西仁宕	774059	F升级	乐清市柳市镇柳黄路民房5楼	120.891	28.026	20W	27	15	4G1期
C312	乐清	上米岙	774060	F升级	乐清市城南街道上米岙村农田土建站	120.942	28.075	20W	32	15	4G1期
C313	乐清	白鹭屿自营厅	774061	F升级	乐清市北白象镇白鹭屿村村委楼6楼顶	120.802	28.023	20W	28	15	4G1期
C314	乐清	乐通	774062	F升级	乐清市柳市镇104国道边乐通电子5楼顶	120.908	28.062	20W	33	15	4G1期
C315	乐清	白鹭屿	774063	F升级	乐清市北白象镇高西村民房4楼顶	120.808	28.028	20W	25	15	4G1期
C316	乐清	象东	774064	F升级	乐清市柳市镇象阳象东村民房4楼顶	120.945	28.048	20W	32	15	4G1期
C317	乐清	盐盆红光电子搬迁	774065	F升级	乐清市盐盆街道纬16路乐仁变压器6楼顶	120.991	28.057	20W	32	15	4G1期
C318	乐清	高地	774066	F升级	乐清市大荆阵高地村温暖家园土建站	121.149	28.416	20W	44	15	4G1期
C319	乐清	磐石二	774067	F升级	乐清市北白象镇磐石龙湖东路89号	120.830	28.018	20W	24	15	4G1期
C320	乐清	石帆	774068	F升级	乐清市石帆街道104国道路口农田土建站	121.016	28.193	20W	32	15	4G1期
C321	乐清	柳市北	774069	F升级	乐清市柳市镇外来人口居住地村集资楼5楼顶	120.896	28.062	20W	35	15	4G1期
C322	乐清	正泰	774070	F升级	乐清市北白象镇正泰工业园区员工宿舍6楼顶	120.799	28.020	20W	24	15	4G1期
C323	乐清	上来桥	774071	F升级	乐清市柳市镇上来桥村办公楼5楼顶	120.888	28.044	20W	33	15	4G1期
C324	乐清	白象后岸	774072	F升级	乐清市北白象镇后岸南大街道250号	120.846	28.031	20W	30	15	4G1期
C325	乐清	社头	774073	F升级	乐清市柳市镇象阳社头村办公楼4楼顶	120.913	28.036	20W	30	15	4G1期
C326	乐清	湖上岙	774074	F升级	乐清市乐成街道湖上岙村学校5楼顶	120.944	28.109	20W	32	15	4G1期
C327	乐清	三州	774075	F升级	乐清市北白象镇三洲家具城民房9楼顶	120.863	28.051	20W	37	15	4G1期
C328	乐清	虹桥镇政府	774076	F升级	乐清市虹桥镇政府6楼顶	121.034	28.224	20W	28	15	4G1期
C329	乐清	建强工业区	774077	F升级	乐清市虹桥镇西工业区C-1号	121.025	28.208	20W	30	15	4G1期
C330	乐清	虹桥西溪工业园	774078	F升级	乐清市虹桥镇溪西溪西村厂房5楼顶	121.016	28.251	20W	26	15	4G1期
C331	乐清	四房村	774079	F升级	乐清市柳市镇四房村七里港大道旁民房7楼顶	120.881	28.030	20W	33	15	4G1期
C332	乐清	虹桥西塘村	774080	F升级	乐清市虹桥镇西塘村村委办公楼6楼	121.037	28.194	20W	28	15	4G1期
C333	乐清	华仪集团	774081	F升级	乐清市盐盆街道华仪工业园职工宿舍10-7A幢520房	120.989	28.073	20W	32	15	4G1期
C334	乐清	湖横工业区搬迁	774082	F升级	乐清市柳市镇湖横工业区厂房5楼顶	120.924	28.085	20W	30	15	4G1期
C335	乐清	白象长城	774083	F升级	乐清市北白象镇白象大道2-1号长城工业园8楼	120.850	28.047	20W	25	15	4G1期
C336	乐清	柳市长城集团	774084	F升级	乐清市柳市镇进港大道1号长城大厦14楼	120.885	28.051	20W	45	15	4G1期
C337	乐清	白象螺丝城	774085	F升级	乐清市北白象镇兴旺路115-117号	120.836	28.041	20W	35	15	4G1期

附表3 中国移动通信集团浙江有限公司温州分公司4G无线网（一期、二期、三期提前批）建设项目基站相关信息清单

序号	县市区	基站名称	基站编号	建设类型	初选建设地址	东经(°)	北纬(°)	额定功率	天线高度(m)	天线增益(dBi)	工程期数
C338	乐清	宋湖工业区	774086	F升级	乐清市城南街道宋湖村民房5楼顶	120.957	28.109	20W	32	15	4G1期
C339	乐清	瑶南	774087	F升级	乐清市虹桥镇瑶南村山坡土建站	121.042	28.256	20W	27	15	4G1期
C340	乐清	马仁桥	774088	F升级	乐清市柳市镇马仁桥村柳黄路民房9楼顶	120.896	28.041	20W	40	15	4G1期
C341	乐清	蚶灰窑	774089	F升级	乐清市城东街道104国道收费站管理处4楼顶	120.996	28.132	20W	27	15	4G1期
C342	乐清	虹丰集团	774090	F升级	乐清市虹桥镇虹丰集团虹丰大酒店楼顶	121.031	28.216	20W	35	15	4G1期
C343	乐清	柳市湖东村	774091	F升级	乐清市柳市镇湖西村办公楼4楼顶	120.873	28.060	20W	22	15	4G1期
C344	乐清	翁垟工业区	774092	F升级	乐清市翁洋镇九房后工业区4楼顶	120.975	28.029	20W	30	15	4G1期
C345	乐清	白石坭岙	774093	F升级	乐清市白石街道坭岙村山坡土建站	120.847	28.086	20W	18	15	4G1期
C346	乐清	龙泽岭	774094	F升级	乐清市虹桥镇龙泽岭村山坡土建站	121.063	28.234	20W	15	15	4G1期
C347	乐清	白象蒋家桥搬迁	774095	F升级	乐清市北白象镇金炉村民房4楼顶	120.865	28.045	20W	37	15	4G1期
C348	乐清	虹桥糖酒公司	774096	F升级	乐清市虹桥镇糖酒公司6楼顶	121.030	28.220	20W	35	15	4G1期
C349	乐清	虎啸路搬迁	774097	F升级	乐清市柳市镇长虹村虎啸路1号	120.902	28.048	20W	38	15	4G1期
C350	乐清	前西垟工业区搬迁	774098	F升级	乐清市柳市镇前西垟工业区民房6楼顶	120.892	28.057	20W	36	15	4G1期
C351	乐清	盐盆工业区	774099	F升级	乐清市盐盆街道盐盆工业区光正电力材料公司6楼顶	120.994	28.051	20W	32	15	4G1期
C352	乐清	虹桥埭下	774100	F升级	乐清市虹桥镇埭下村农田土建站	121.039	28.184	20W	45	15	4G1期
C353	乐清	虹桥信岙	774101	F升级	乐清市虹桥镇信岙村山坡土建站	121.064	28.215	20W	35	15	4G1期
C354	乐清	石帆工业区	774102	F升级	乐清市虹桥镇佳宝电子有限公司6楼	121.016	28.184	20W	30	15	4G1期
C355	乐清	湖横张瞿	774103	F升级	乐清市柳市镇新光工业区厂房6楼	120.916	28.078	20W	32	15	4G1期
C356	乐清	张瞿大道	774104	F升级	乐清市柳市镇湖横新光工业区张瞿大道123号	120.925	28.081	20W	32	15	4G1期
C357	乐清	石帆西朴湖	774105	F升级	乐清市石帆街道朴湖一村办公楼5楼顶	121.022	28.198	20W	28	15	4G1期
C358	乐清	石帆竹屿二	774106	F升级	乐清市石帆街道竹屿村汽修场4楼顶	121.016	28.170	20W	32	15	4G1期
C359	乐清	正泰二	774107	F升级	乐清市北白象镇正泰工业园区郎斯德电器公司6楼顶	120.795	28.018	20W	30	15	4G1期
C360	乐清	石帆上官塘	774108	F升级	乐清市石帆街道石帆街道上官塘村办公楼5楼顶	121.009	28.196	20W	28	15	4G1期
C361	乐清	虹桥大乌石	774109	F升级	乐清市虹桥镇大乌石村山坡土建站	121.063	28.246	20W	32	15	4G1期
C362	乐清	翁垟镇政府	774110	F升级	乐清市翁洋街道办事处5楼顶	120.971	28.028	20W	32	15	4G1期
C363	乐清	石帆东朴湖	774111	F升级	乐清市石帆街道东朴湖村村委楼	121.031	28.197	20W	32	15	4G1期
C364	乐清	乐成冯岙	774112	F升级	乐清市城南街道冯岙村山坡土建站	120.954	28.101	20W	27	15	4G1期
C365	乐清	柳市下六房	774113	F升级	乐清市柳市镇下六房村民房6楼顶	120.877	28.049	20W	35	15	4G1期
C366	乐清	大荆八角亭	774114	F升级	乐清市大荆镇八角亭保险公司5楼顶	121.157	28.409	20W	28	15	4G1期
C367	乐清	柳市三里	774115	F升级	乐清市柳市镇柳翁路与兴达路交叉口民房9楼顶	120.894	28.045	20W	41	15	4G1期

附表3 中国移动通信集团浙江有限公司温州分公司4G无线网（一期、二期、三期提前批）建设项目基站相关信息清单

序号	县市区	基站名称	基站编号	建设类型	初选建设地址	东经(°)	北纬(°)	额定功率	天线高度(m)	天线增益(dBi)	工程期数
C368	乐清	乐成石马	774116	F升级	乐清市城南街道千帆西路村办公楼7楼顶	120.967	28.102	20W	32	15	4G1期
C369	乐清	乐清中学	774117	F升级	乐清市乐成街道看守所后面山坡土建站	120.981	28.131	20W	32	15	4G1期
C370	乐清	淡溪双桥	774118	F升级	乐清市虹桥镇矮门桥隆泰实业公司内4楼	121.012	28.218	20W	23	15	4G1期
C371	乐清	象阳汤岙余	774119	F升级	乐清市象阳镇汤岙余民房4楼顶	120.937	28.050	20W	32	15	4G1期
C372	乐清	乐清市清河机械厂	774120	F升级	乐清市乐成街道乐湖路28号	120.955	28.116	20W	32	15	4G1期
C373	乐清	翁垟樟树下	774121	F升级	乐清市翁洋镇沙头村民房5楼顶	120.977	28.051	20W	32	15	4G1期
C374	乐清	柳市平阳厂	774122	F升级	乐清市柳市镇佑利控股有限公司6楼顶	120.889	28.061	20W	33	15	4G1期
C375	乐清	白石火车站	774123	F升级	乐清市白石街道玉壶南路5楼顶	120.860	28.090	20W	27	15	4G1期
C376	乐清	乐清公安路	774124	F升级	乐清市乐成街道公安路山坡土建站	120.951	28.133	20W	32	15	4G1期
C377	乐清	虹桥沙河路	774125	F升级	乐清市虹桥镇沙河路石帆汇头村办公楼4楼顶	121.013	28.210	20W	30	15	4G1期
C378	乐清	育才中学	774126	F升级	乐清市乐成街道育才中学4楼顶	120.953	28.138	20W	32	15	4G1期
C379	乐清	柳市翔金花园	774127	F升级	乐清市柳市镇柳青路350号欧蕾咖啡厅楼顶	120.891	28.046	20W	27	15	4G1期
C380	乐清	乐成南岸	774128	F升级	乐清市乐成街道万岙高速收费站苗圃种植园土建站	120.963	28.088	20W	32	15	4G1期
C381	乐清	宋湖工业区二	774129	F升级	乐清市乐成街道宁康西路278号	120.959	28.102	20W	30	15	4G1期
C382	乐清	柳市上横	774130	F升级	乐清市柳市镇镇长虹村月度路72号	120.909	28.046	20W	36	15	4G1期
C383	乐清	淡溪工业区二	774131	F升级	乐清市淡溪镇龙川村村民委员会5楼顶	121.012	28.229	20W	27	15	4G1期
C384	乐清	乐清城西路	774132	F升级	乐清市乐成街道山前路5号	120.952	28.121	20W	29	15	4G1期
C385	乐清	服装市场	774133	F升级	乐清市乐成街道建设中路服装市场5楼顶	120.959	28.124	20W	32	15	4G1期
C386	乐清	七里港码头	774134	F升级	乐清市北白象镇洋珠洋村农田土建站	120.877	28.008	20W	42	15	4G1期
C387	乐清	石帆竹屿	774135	F升级	乐清市石帆街道竹屿村厂房6楼顶	121.016	28.177	20W	32	15	4G1期
C388	乐清	大桥工业区二	774136	F升级	乐清市北白象镇官头村江河路16号	120.788	28.015	20W	21	15	4G1期
C389	乐清	乐成后所	774137	F升级	乐清市乐成街道后所村山坡土建站	120.977	28.128	20W	32	15	4G1期
C390	乐清	乐清桥头	774138	F升级	柳市镇象阳桥后村泰康路民房	120.919	28.039	20W	29	15	4G1期
C391	乐清	乐清外国语学校	774139	F升级	乐清市乐清外国语学校楼顶	121.000	28.115	20W	32	15	4G1期
C392	乐清	虹桥下桥	774140	F升级	乐清市虹桥镇下桥村上海应德服饰有限公司楼顶	121.045	28.196	20W	35	15	4G1期
C393	乐清	柳市横带桥	774141	F升级	乐清市柳市镇东岸村273号6楼	120.885	28.038	20W	27	15	4G1期
C394	乐清	乐成政府	774142	F升级	乐清市乐成街道人民政府楼顶	120.962	28.114	20W	32	15	4G1期
C395	乐清	磐石工贸城	774143	F升级	乐清市北白象镇磐石河北村农田土建站	120.828	28.006	20W	37	15	4G1期
C396	乐清	磐石电厂	774144	F升级	乐清市北白象镇磐石电厂办公楼4楼顶	120.831	27.994	20W	24	15	4G1期
C397	乐清	湖横工业区二	774145	F升级	乐清市柳市镇新光工业区山坡土建站	120.916	28.084	20W	32	15	4G1期

附表3 中国移动通信集团浙江有限公司温州分公司4G无线网（一期、二期、三期提前批）建设项目基站相关信息清单

序号	县市区	基站名称	基站编号	建设类型	初选建设地址	东经(°)	北纬(°)	额定功率	天线高度(m)	天线增益(dBi)	工程期数
C398	乐清	白象垟桥村	774146	F升级	乐清市北白象镇垟桥村山坡土建站	120.801	28.018	20W	27	15	4G1期
C399	乐清	白鹭屿乌龟山	774147	F升级	乐清市北白象镇白鹭屿高速公路口边上农田土建站	120.796	28.026	20W	27	15	4G1期
C400	乐清	虹桥溪西工业园二1800	774148	F升级	乐清市虹桥镇溪西村山坡土建站	121.017	28.256	20W	60	15	4G1期
C401	乐清	乐成万岙村1800	774149	F升级	乐清市城南街道宁康西路山坡土建站	120.963	28.095	20W	32	15	4G1期
C402	乐清	虹桥下龙坦	774150	F升级	乐清市虹桥镇郭家桥村电信局4楼顶	121.022	28.211	20W	20	15	4G1期
C403	乐清	乐成盖竹西	774151	F升级	乐清市城南街道盖竹村山坡土建站	120.951	28.104	20W	15	15	4G1期
C404	乐清	白象东大街	774152	F升级	乐清市北白象镇东大街KTV6楼顶	120.858	28.042	20W	27	15	4G1期
C405	乐清	白鹭屿岭岙1800	774153	F升级	乐清市北白象镇大桥工业区郎诗德电气有限公司线缆分公司7楼	120.812	28.022	20W	19	15	4G1期
C406	乐清	白鹭屿高岙1800	774154	F升级	乐清市北白象镇白鹭屿山坡土建站	120.814	28.033	20W	27	15	4G1期
C407	乐清	柳市茶亭	774155	F升级	乐清市柳市镇新光工业区振兴路民房4楼顶	120.918	28.076	20W	20	15	4G1期
C408	乐清	翁洋三屿	774156	F升级	乐清市翁垟街道山屿村一山坡土建站	120.987	28.034	20W	32	15	4G1期
C409	乐清	乐成动感品牌店自营厅	774157	F升级	乐清市乐成街道宁康东路28号11楼	120.963	28.120	20W	32	15	4G1期
C410	乐清	东塔公园	774158	F升级	乐清市乐成街道环城东路290号5楼	120.963	28.129	20W	32	15	4G1期
C411	乐清	白象东方大厦	774159	F升级	乐清市北白象镇白象大道东方大厦楼顶	120.861	28.035	20W	27	15	4G1期
C412	乐清	白象樟湾	774160	F升级	乐清市北白象镇樟湾村山坡土建站	120.846	28.035	20W	31	15	4G1期
C413	乐清	白象大港	774161	F升级	乐清市北白象镇大港村山坡土建站	120.858	28.025	20W	28	15	4G1期
C414	乐清	柳市上岙	774162	F升级	乐清市柳市镇上游村民房5楼顶	120.909	28.071	20W	32	15	4G1期
C415	乐清	柳市鸿雁楼二	774163	F升级	乐清市柳市镇东风东路24号8楼	120.901	28.053	20W	30	15	4G1期
C416	乐清	柳市尚宅	774164	F升级	乐清市柳市镇长道坦村村委办公楼6楼顶	120.879	28.018	20W	40	15	4G1期
C417	乐清	建强工业区二	774165	F升级	乐清市虹桥镇温州登豪制衣有限公司6楼顶	121.021	28.204	20W	25	15	4G1期
C418	乐清	虹桥幸福西路	774167	F升级	乐清市虹桥镇幸福西路1号	121.030	28.218	20W	30	15	4G1期
C419	乐清	虹桥钱家垟	774168	F升级	乐清市虹桥镇钱家垟钱家垟村办公楼6楼顶	121.048	28.225	20W	28	15	4G1期
C420	乐清	虹桥信用社	774169	F升级	乐清市虹桥镇东垟村宾馆7楼顶	121.036	28.221	20W	35	15	4G1期
C421	乐清	虹桥仙垟陈工业区	774170	F升级	乐清市虹桥镇仙垟陈工业区喜来乐4楼顶	121.032	28.230	20W	3	15	4G1期
C422	乐清	虹桥振兴南路	774171	F升级	乐清市虹桥镇振兴南路民房4楼顶	121.026	28.216	20W	27	15	4G1期
C423	乐清	虹桥乐磁电子	774173	F升级	乐清市虹桥镇汽车北站银丰电讯厂楼顶	121.018	28.228	20W	36	15	4G1期
C424	乐清	虹桥文星中学	774174	F升级	乐清市虹桥镇文星中学5楼顶	121.020	28.231	20W	25	15	4G1期
C425	乐清	虹桥溪东村	774175	F升级	乐清市虹桥镇溪东村村委办公楼7楼顶	121.021	28.250	20W	16	15	4G1期
C426	乐清	虹桥新丰路	774176	F升级	乐清市虹桥镇飞虹北路绿化带	121.029	28.230	20W	20	15	4G1期
C427	乐清	虹南路二	774177	F升级	乐清市虹桥镇飞虹南路绿化带	121.039	28.209	20W	20	15	4G1期

附表3 中国移动通信集团浙江有限公司温州分公司4G无线网（一期、二期、三期提前批）建设项目基站相关信息清单

序号	县市区	基站名称	基站编号	建设类型	初选建设地址	东经(°)	北纬(°)	额定功率	天线高度(m)	天线增益(dBi)	工程期数
C428	乐清	乐成宁康东路	774178	F升级	乐清市城东街道宁康东路380号综合楼7楼	120.979	28.125	20W	32	15	4G1期
C429	乐清	乐清规划局	774179	F升级	乐清市乐成街道环城东路6号6楼	120.971	28.123	20W	32	15	4G1期
C430	乐清	乐清教委	774180	F升级	乐清市乐成街道文笔巷20号	120.956	28.131	20W	32	15	4G1期
C431	乐清	乐清老乐中	774181	F升级	乐清市乐成街道南门村山坡土建站	120.951	28.129	20W	32	15	4G1期
C432	乐清	乐清西门二	774182	F升级	乐清市乐成街道湖上岙村村委办公楼	120.944	28.113	20W	32	15	4G1期
C433	乐清	乐清世贸中心	774183	F升级	乐清市乐成镇望河路民房6楼顶	120.965	28.113	20W	32	15	4G1期
C434	乐清	乐清人民保险	774184	F升级	乐清市城南街道人民保险公司6楼顶	120.969	28.112	20W	32	15	4G1期
C435	乐清	乐成盖竹村	774185	F升级	乐清市乐成街道宁康西路312号四楼	120.958	28.106	20W	32	15	4G1期
C436	乐清	柳市上峰村	774186	F升级	乐清市柳市镇上峰村村委大楼9楼	120.904	28.059	20W	46	15	4G1期
C437	乐清	柳市贸易大楼	774187	F升级	乐清市柳市镇贸易大楼楼顶	120.898	28.045	20W	20	15	4G1期
C438	乐清	柳市华宾楼	774188	F升级	乐清市柳市镇上园村电子大厦6楼	120.898	28.051	20W	21	15	4G1期
C439	乐清	柳市百方网公司	774189	F升级	乐清市柳市镇柳青宾馆楼顶	120.895	28.055	20W	27	15	4G1期
C440	乐清	白象金炉村	774190	F升级	乐清市北白象镇交通东路763号五楼	120.865	28.050	20W	17	15	4G1期
C441	乐清	白象人民集团	774191	F升级	乐清市北白象镇交通东路672号6楼	120.861	28.049	20W	26	15	4G1期
C442	乐清	白象交通北路	774192	F升级	乐清市北白象镇中西潭1幢六楼	120.849	28.043	20W	25	15	4G1期
C443	乐清	柳市方斗岩	774193	F升级	乐清市柳市镇方斗岩村委办公楼7楼顶	120.899	28.067	20W	38	15	4G1期
C444	乐清	乐成东山南	774194	F升级	乐清市城东街道白沙村东山赤岩庙东首山坡土建站	120.985	28.122	20W	32	15	4G1期
C445	乐清	柳市上五宅	774195	F升级	乐清市柳市镇荷岙村山坡土建站	120.890	28.068	20W	20	15	4G1期
C446	乐清	柳市潭头	774196	F升级	乐清市柳市镇龙鑫路2弄19号8楼	120.909	28.042	20W	29	15	4G1期
C447	乐清	翁洋名都	774197	F升级	乐清市翁垟街道镇西南路2号7楼西首	120.964	28.029	20W	32	15	4G1期
C448	乐清	柳市刘宅	774198	F升级	乐清市柳市镇刘宅成龙超市对面5楼	120.928	28.081	20W	32	15	4G1期
C449	乐清	乐成镇汇丰路	774199	F升级	乐清市乐成街道汇丰路乐清市贵马缝纫机有限公司7楼顶	120.953	28.110	20W	32	15	4G1期
C450	乐清	象阳彭桥	774200	F升级	乐清市翁洋街道彭桥村民房6楼顶	120.934	28.034	20W	32	15	4G1期
C451	乐清	虹桥上仙垟搬迁	774201	F升级	乐清市虹桥镇上仙垟村民房6楼顶	121.025	28.237	20W	3	15	4G1期
C452	乐清	象阳花溪	774202	F升级	乐清市柳市镇象阳花溪工业区农田土建站	120.930	28.043	20W	45	15	4G1期
C453	乐清	安德利公司	774203	F升级	乐清市盐盆街道乐清经济开发区纬七路东侧安德利集团有限公司7楼	121.000	28.075	20W	32	15	4G1期
C454	乐清	柳市九川集团	774204	F升级	乐清市柳市镇智广村路口九川集团7楼顶	120.883	28.053	20W	31	15	4G1期
C455	乐清	白象交通西路	774205	F升级	乐清市北白象镇交通西路145-147号	120.842	28.038	20W	14	15	4G1期
C456	乐清	湖头岙外村	774206	F升级	乐清市柳市镇岙外村厂房5楼顶	120.869	28.071	20W	27	15	4G1期

附表3 中国移动通信集团浙江有限公司温州分公司4G无线网（一期、二期、三期提前批）建设项目基站相关信息清单

序号	县市区	基站名称	基站编号	建设类型	初选建设地址	东经(°)	北纬(°)	额定功率	天线高度(m)	天线增益(dBi)	工程期数
C457	乐清	翁洋北街村	774207	F升级	乐清市翁洋镇剑飞防暴厂6楼顶	120.958	28.030	20W	32	15	4G1期
C458	乐清	天成高田岸村	774208	F升级	乐清市天成街道高田岸村6楼顶	121.023	28.185	20W	32	15	4G1期
C459	乐清	石帆河淇村	774209	F升级	乐清市石帆街道河淇村6楼顶	121.017	28.205	20W	26	15	4G1期
C460	乐清	白溪选坑村	774210	F升级	乐清市雁荡镇白溪选坑村农田土建站	121.143	28.365	20W	40	15	4G1期
C461	乐清	乐清人民医院	774211	F升级	乐清市城南街道清远路338号乐清市人民医院楼顶西侧电梯内	120.967	28.108	20W	32	15	4G1期
C462	乐清	凯悦宾馆	774212	F升级	乐清市乐成街道双雁路8号	120.959	28.112	20W	32	15	4G1期
C463	乐清	创奇科技园	774213	F升级	乐清市北白象镇沙洪路3号8楼顶	120.829	28.039	20W	27	15	4G1期
C464	乐清	柳市建行大楼	774214	F升级	乐清市柳市镇柳市建行大楼7楼顶	120.892	28.049	20W	33	15	4G1期
C465	乐清	虹桥镇周宅村村委楼	774215	F升级	乐清市虹桥镇周宅村村委楼4楼顶	121.032	28.206	20W	32	15	4G1期
C466	乐清	虹桥长山后村	774216	F升级	乐清市虹桥镇长山后村山上土建站	121.053	28.200	20W	40	15	4G1期
C467	乐清	乐湖小区	774217	F升级	乐清市乐成街道乐湖小区桥头民房5楼顶	120.951	28.118	20W	27	15	4G1期
C468	乐清	白象水潭村	774218	F升级	乐清市北白象镇水潭村村委楼4楼顶	120.868	28.031	20W	17	15	4G1期
C469	乐清	柳市蟾东	774219	F升级	乐清市柳市镇蟾东村民房6楼顶	120.870	28.055	20W	27	15	4G1期
C470	乐清	柳市东凤屿	774220	F升级	乐清市柳市镇东皇社村南面的凤凰山公园一处废弃凉亭	120.903	28.033	20W	20	15	4G1期
C471	乐清	白象前岸二	774221	F升级	乐清市柳市镇前岸村民房5楼顶	120.853	28.036	20W	27	15	4G1期
C472	乐清	乐成石马山	774222	F升级	乐清市城南街道丹霞路银来大厦B幢楼顶	120.965	28.100	20W	32	15	4G1期
C473	乐清	柳青北路	774223	F升级	乐清市柳市镇后西洋村捷达路通阳巷4号	120.896	28.059	20W	24	15	4G1期
C474	乐清	白鹭屿皇岙	774224	F升级	乐清市北白象镇白鹭屿村皇岙山坡土建站	120.804	28.034	20W	29	15	4G1期
C475	乐清	柳市三房村	774226	F升级	乐清市北白象镇三房村三峰仪表有限公司9楼	120.874	28.027	20W	27	15	4G1期
C476	乐清	中心公园	774227	F升级	乐清市城南街道中心公园内西南角	120.974	28.110	20W	32	15	4G1期
C477	乐清	雁荡香喷喷	774229	F升级	乐清市雁荡山镇松垟村酒店4楼顶	121.131	28.361	20W	27	15	4G1期
C478	乐清	乐清上海花园	774230	F升级	乐清市乐成镇旭阳路8888号上海花园会所楼顶	121.005	28.096	20W	32	15	4G1期
C479	乐清	虹桥西溪南二	774231	F升级	乐清市虹桥镇溪西村高铁高架边农田土建站	121.020	28.245	20W	40	15	4G1期
C480	乐清	柳市薛宅	774767	F升级	乐清市柳市镇薛宅村民房6楼顶	120.881	28.022	20W	27	15	4G1期
C481	乐清	虹桥北	774768	F升级	乐清市虹桥镇西路民房5楼顶	121.069	28.227	20W	27	15	4G1期
C482	乐清	乐成站前路	774769	F升级	乐清市乐成街道宁康西路电信局楼顶	120.960	28.120	20W	27	15	4G1期
C483	乐清	乐成兴达路	774770	F升级	乐清市乐成街道盖竹村兴达路民房6楼	120.955	28.104	20W	27	15	4G1期
C484	乐清	柳市湖西	774771	F升级	乐清市柳市镇湖西村民房5楼顶	120.867	28.059	20W	27	15	4G1期
C485	乐清	虹桥东街	774772	F升级	乐清市虹桥镇六村办公楼5楼顶	121.031	28.223	20W	27	15	4G1期
C486	乐清	乐成多申塘	774773	F升级	乐清市城东街道多申塘104国道边绿化带	120.989	28.123	20W	27	15	4G1期



附表3 中国移动通信集团浙江有限公司温州分公司4G无线网（一期、二期、三期提前批）建设项目基站相关信息清单

序号	县市区	基站名称	基站编号	建设类型	初选建设地址	东经(°)	北纬(°)	额定功率	天线高度(m)	天线增益(dBi)	工程期数
C487	乐清	虹桥兴华西路	774774	F升级	乐清市虹桥镇兴华西路民房6楼顶	121.020	28.208	20W	27	15	4G1期
C488	乐清	白象车头	774775	F升级	乐清市北白象镇车头村	120.844	28.028	20W	27	15	4G1期
C489	乐清	白象水塔头	774776	F升级	乐清市北白象镇水塔头村农田土建站	120.843	28.051	20W	40	15	4G1期
C490	乐清	柳市峡门	774777	F升级	乐清市柳市镇峡门村民房5楼顶	120.930	28.077	20W	27	15	4G1期
C491	乐清	白象二	774778	F升级	乐清市北白象镇东大街移动营业厅6楼顶	120.853	28.038	20W	29	15	4G1期
C492	乐清	白鹭屿二	774779	F升级	乐清市北白象镇白鹭屿民房5楼顶	120.800	28.029	20W	14	15	4G1期
C493	乐清	白溪街	774780	F升级	乐清市雁荡镇白溪街石件头村靠近高速公路旁土建站	121.143	28.352	20W	40	15	4G1期
C494	乐清	大荆镇政府	774781	F升级	乐清市大荆镇高地村钟楼9楼	121.151	28.410	20W	23	15	4G1期
C495	乐清	隔河山	774782	F升级	乐清市柳市镇柳白路湖头电信局楼顶	120.870	28.066	20W	34	15	4G1期
C496	乐清	乐成华兴路	774783	F升级	乐清市乐成街道宋湖路6号	120.954	28.112	20W	32	15	4G1期
C497	乐清	南岸高速	774784	F升级	乐清市城南街道南岸村高速公路边农田土建站	120.978	28.091	20W	27	15	4G1期
C498	乐清	白象前港路	774936	F升级	乐清市北白象镇前港路田里土建站	120.852	28.026	20W	20	15	4G1期
C499	乐清	乐成老国道	774940	F升级	乐清市城东街道104国道边山坡土建站	120.988	28.128	20W	15	15	4G1期
C500	乐清	柳市丁桥村	774942	F升级	乐清市柳市镇丁桥村104国道边民房7楼顶	120.879	28.058	20W	30	15	4G1期
C501	乐清	乐清石马移民区	774951	F升级	乐清市乐成镇石马北村祠堂边上民房5楼顶	120.973	28.103	20W	26	15	4G1期
C502	乐清	翁洋高阳	774963	F升级	乐清市翁洋街道高阳村山坡土建站	120.965	28.046	20W	32	15	4G1期
C503	乐清	七里港排岩头	774964	F升级	乐清市柳市镇七里港排岩头村山坡土建站	120.898	28.016	20W	27	15	4G1期
C504	乐清	七里港	774965	F升级	乐清市柳市镇七里港农商银行楼上	120.893	28.004	20W	27	15	4G1期
C505	乐清	白象前黄	774966	F升级	乐清市北白象前黄村民房6楼顶	120.838	28.022	20W	27	15	4G1期
C506	乐清	白象双庙	774967	F升级	乐清市北白象双庙村民房5楼顶	120.830	28.026	20W	25	15	4G1期
C507	乐清	天成	774968	F升级	乐清市天成街道天成中学4楼顶	121.030	28.173	20W	32	15	4G1期
C508	乐清	翁垟后湖埭	774983	F升级	乐清市翁垟街道后湖埭村村委办公楼6楼顶	120.975	28.062	20W	32	15	4G1期
C509	乐清	翁垟雪湾村	774984	F升级	乐清市翁垟街道雪湾村山坡土建站	120.965	28.054	20W	32	15	4G1期
C510	乐清	虹桥吕宅	774985	F升级	乐清市虹桥镇吕宅村民房4楼顶	121.038	28.227	20W	27	15	4G1期
C511	乐清	虹桥镇虹港路城际1800	776678	F升级	乐清市虹桥镇虹港路路边监控杆	121.032	28.201	20W	6	15	4G1期
C512	乐清	柳市德力西工业区二D	870338	共F新建	乐清市柳市镇前西垟村	120.890	28.058	20W	27	15	4G1期
C513	乐清	乐清城西路二D	870358	共F新建	乐清市乐成街道山前路	120.948	28.121	20W	27	15	4G1期
C514	乐清	白象沙门村D	870359	共F新建	乐清市北白象沙门村村口山坡	120.834	28.037	20W	20	15	4G1期
C515	乐清	柳市新新雅D	870360	共F新建	乐清市柳市镇大兴西路新新雅假日大酒店内	120.889	28.048	20W	30	15	4G1期
C516	乐清	虹桥二D	870361	共F新建	乐清市虹桥镇邮政局	121.032	28.220	20W	37	15	4G1期

附表3 中国移动通信集团浙江有限公司温州分公司4G无线网（一期、二期、三期提前批）建设项目基站相关信息清单

序号	县市区	基站名称	基站编号	建设类型	初选建设地址	东经(°)	北纬(°)	额定功率	天线高度(m)	天线增益(dBi)	工程期数
C517	乐清	老局D	870364	共F新建	乐清市乐成街道邮电巷	120.956	28.126	20W	32	15	4G1期
C518	乐清	长虹D	870365	共F新建	乐清市柳市镇长虹村	120.904	28.049	20W	29	15	4G1期
C519	乐清	松幢D	870367	共F新建	乐清市乐成街道民丰路景乐园小区	120.966	28.118	20W	32	15	4G1期
C520	乐清	饮料厂D	870368	共F新建	乐清市乐成街道乐湖村	120.951	28.114	20W	32	15	4G1期
C521	乐清	项目水厂D	870369	共F新建	乐清市柳市镇项目水厂	120.902	28.059	20W	20	15	4G1期
C522	乐清	柳市信用社D	870371	共F新建	乐清市柳市镇信用社	120.896	28.046	20W	30	15	4G1期
C523	乐清	沪江D	870372	共F新建	乐清市北白象镇沪江宾馆	120.845	28.039	20W	29	15	4G1期
C524	乐清	求精电子D	870373	共F新建	乐清市北白象镇东瓯自动卷门机成套厂	120.858	28.046	20W	26	15	4G1期
C525	乐清	乌家桥D	870374	共F新建	乐清市虹桥镇邬家桥村虹桥实验中学楼顶	121.021	28.214	20W	34	15	4G1期
C526	乐清	长江股份D	870375	共F新建	乐清市北白象镇金炉村中国石化加油站斜对面	120.870	28.049	20W	31	15	4G1期
C527	乐清	虹南路D	870376	共F新建	乐清市虹桥镇虹南路商品房2幢32号	121.036	28.214	20W	25	15	4G1期
C528	乐清	柳市一中D	870377	共F新建	乐清市柳市镇大兴东路157-161号6楼	120.905	28.044	20W	29	15	4G1期
C529	乐清	实验中学D	870378	共F新建	乐清市柳市镇实验中学双龙路13号	120.902	28.055	20W	23	15	4G1期
C530	乐清	鸿雁楼D	870379	共F新建	乐清市柳市镇新市街鸿雁宾馆	120.900	28.051	20W	25	15	4G1期
C531	乐清	柳市农行D	870380	共F新建	乐清市柳市镇农业银行	120.897	28.048	20W	28	15	4G1期
C532	乐清	白象农行搬迁D	870381	共F新建	乐清市北白象镇中心街59号6楼	120.850	28.037	20W	26	15	4G1期
C533	乐清	柳市长春村D	870382	共F新建	乐清市柳市镇长春村村委办公楼	120.904	28.040	20W	36	15	4G1期
C534	乐清	通达D	870383	共F新建	乐清市城东街道通达电子	120.982	28.126	20W	32	15	4G1期
C535	乐清	车站北D	870384	共F新建	乐清市柳市镇柳青北路80弄	120.894	28.053	20W	26	15	4G1期
C536	乐清	柳市北D	870385	共F新建	乐清市柳市镇外来人口居住地	120.896	28.062	20W	35	15	4G1期
C537	乐清	社头D	870387	共F新建	乐清市柳市镇象阳柳南村	120.913	28.036	20W	30	15	4G1期
C538	乐清	三州D	870388	共F新建	乐清市北白象镇三洲村104国道路	120.863	28.051	20W	37	15	4G1期
C539	乐清	虹桥镇政府D	870389	共F新建	乐清市虹桥镇政府	121.034	28.224	20W	28	15	4G1期
C540	乐清	建强工业区D	870390	共F新建	乐清市虹桥镇西工业区C-1号	121.025	28.208	20W	30	15	4G1期
C541	乐清	白象长城D	870391	共F新建	乐清市北白象镇白象大道2-1号长城工业园8楼	120.850	28.047	20W	25	15	4G1期
C542	乐清	柳市长城集团D	870392	共F新建	乐清市柳市镇进港大道1号长城大厦14楼	120.885	28.051	20W	45	15	4G1期
C543	乐清	白象螺丝城D	870393	共F新建	乐清市北白象镇兴旺路115-117号	120.836	28.041	20W	35	15	4G1期
C544	乐清	宋湖工业区D	870394	共F新建	乐清市城南街道宋湖村	120.957	28.109	20W	32	15	4G1期
C545	乐清	虹丰集团D	870395	共F新建	乐清市虹桥镇虹丰集团虹丰大酒店	121.031	28.216	20W	35	15	4G1期
C546	乐清	白象蒋家桥搬迁D	870396	共F新建	乐清市北白象镇金炉村	120.865	28.045	20W	37	15	4G1期

附表3 中国移动通信集团浙江有限公司温州分公司4G无线网（一期、二期、三期提前批）建设项目基站相关信息清单

序号	县市区	基站名称	基站编号	建设类型	初选建设地址	东经(°)	北纬(°)	额定功率	天线高度(m)	天线增益(dBi)	工程期数
C547	乐清	虎啸路搬迁D	870397	共F新建	乐清市柳市镇长虹村虎啸路1号	120.902	28.048	20W	38	15	4G1期
C548	乐清	前西垟工业区搬迁D	870398	共F新建	乐清市柳市镇前西垟工业区	120.892	28.057	20W	36	15	4G1期
C549	乐清	石帆西朴湖D	870399	共F新建	乐清市石帆街道朴湖一村	121.022	28.198	20W	28	15	4G1期
C550	乐清	柳市三里D	870400	共F新建	乐清市柳市镇柳翁路与兴达路交叉口	120.894	28.045	20W	41	15	4G1期
C551	乐清	乐成石马D	870401	共F新建	乐清市城南街道千帆西路	120.967	28.102	20W	32	15	4G1期
C552	乐清	乐清市清河机械厂D	870403	共F新建	乐清市乐成街道乐湖路	120.955	28.116	20W	32	15	4G1期
C553	乐清	虹桥沙河路D	870406	共F新建	乐清市虹桥镇沙河路	121.013	28.210	20W	30	15	4G1期
C554	乐清	柳市翔金花园D	870407	共F新建	乐清市柳市镇柳青路350号欧蕾咖啡厅楼顶	120.891	28.046	20W	27	15	4G1期
C555	乐清	柳市上横D	870408	共F新建	乐清市柳市镇长虹村月度路72号	120.909	28.046	20W	36	15	4G1期
C556	乐清	乐清城西路D	870409	共F新建	乐清市乐成街道山前路5号	120.952	28.121	20W	29	15	4G1期
C557	乐清	服装市场D	870410	共F新建	乐清市乐成街道建设中路服装市场	120.959	28.124	20W	32	15	4G1期
C558	乐清	乐清桥头D	870412	共F新建	乐清市柳市镇象阳桥后村泰康路民房	120.919	28.039	20W	29	15	4G1期
C559	乐清	乐成政府D	870413	共F新建	乐清市乐成街道人民政府楼顶	120.962	28.114	20W	32	15	4G1期
C560	乐清	乐清体育馆1800	870414	F升级	乐清市乐成街道体育馆绿化带	120.954	28.119	20W	14	15	4G1期
C561	乐清	乐清体育馆1800D	870414	共F新建	乐清市乐成街道体育馆	120.954	28.119	20W	14	15	4G1期
C562	乐清	虹桥下龙坦D	870415	共F新建	乐清市虹桥镇郭家桥电信局楼顶	121.022	28.211	20W	20	15	4G1期
C563	乐清	白象东大街D	870416	共F新建	乐清市北白象镇东大街	120.858	28.042	20W	27	15	4G1期
C564	乐清	乐成动感品牌店自营厅D	870417	共F新建	乐清市乐成镇宁康东路28号11楼	120.963	28.120	20W	32	15	4G1期
C565	乐清	白象樟湾D	870418	共F新建	乐清市北白象镇樟湾新村后面的山坡上	120.846	28.035	20W	31	15	4G1期
C566	乐清	虹桥杏南D	870419	共F新建	乐清市虹桥镇商务大酒店楼顶	121.034	28.212	20W	27	15	4G1期
C567	乐清	建强工业区二D	870422	共F新建	乐清市虹桥镇温州爱登豪制衣有限公司	121.021	28.204	20W	25	15	4G1期
C568	乐清	虹桥幸福西路D	870423	共F新建	乐清市虹桥镇幸福西路21号楼顶	121.030	28.218	20W	30	15	4G1期
C569	乐清	虹桥乐磁电子D	870427	共F新建	乐清市虹桥镇汽车北站银丰电讯厂楼顶	121.018	28.228	20W	36	15	4G1期
C570	乐清	虹桥新丰路D	870428	共F新建	乐清市虹桥镇飞虹北路仙垟陈路段西侧	121.029	28.230	20W	20	15	4G1期
C571	乐清	乐成宁康东路D	870429	共F新建	乐清市城东街道宁康东路380号综合楼7楼	120.979	28.125	20W	32	15	4G1期
C572	乐清	乐清规划局D	870430	共F新建	乐清市乐成街道环城东路6号6楼	120.971	28.123	20W	32	15	4G1期
C573	乐清	乐清老乐中D	870432	共F新建	乐清市乐成街道景贤路山上	120.951	28.129	20W	32	15	4G1期
C574	乐清	乐清邮政局D	870433	共F新建	乐清市城东街道邮政局	120.968	28.123	20W	32	15	4G1期
C575	乐清	乐清西门二D	870434	共F新建	乐清市乐成街道湖上岙村村委办公楼	120.944	28.113	20W	32	15	4G1期
C576	乐清	乐清人民保险D	870436	共F新建	乐清市城南街道人民保险公司	120.969	28.112	20W	32	15	4G1期

附表3 中国移动通信集团浙江有限公司温州分公司4G无线网（一期、二期、三期提前批）建设项目基站相关信息清单

序号	县市区	基站名称	基站编号	建设类型	初选建设地址	东经(°)	北纬(°)	额定功率	天线高度(m)	天线增益(dBi)	工程期数
C577	乐清	乐成盖竹村D	870438	共F新建	乐清市城南街道盖竹村	120.958	28.106	20W	32	15	4G1期
C578	乐清	柳市贸易大楼D	870439	共F新建	乐清市柳市镇贸易大楼楼顶	120.898	28.045	20W	20	15	4G1期
C579	乐清	柳市华宾楼D	870440	共F新建	乐清市柳市镇上园村电子大厦6楼	120.898	28.051	20W	21	15	4G1期
C580	乐清	柳市百方网公司D	870441	共F新建	乐清市柳市镇柳青宾馆楼顶	120.895	28.055	20W	27	15	4G1期
C581	乐清	白象金炉村D	870442	共F新建	乐清市北白象镇交通东路763号五楼	120.865	28.050	20W	17	15	4G1期
C582	乐清	白象人民集团D	870443	共F新建	乐清市北白象镇交通东路672号6楼	120.861	28.049	20W	26	15	4G1期
C583	乐清	白象交通北路D	870444	共F新建	乐清市北白象镇中西漳1幢六楼	120.849	28.043	20W	25	15	4G1期
C584	乐清	柳市上五宅D	870446	共F新建	乐清市柳市镇荷岙村山上高速路旁	120.890	28.068	20W	20	15	4G1期
C585	乐清	柳市潭头D	870447	共F新建	乐清市柳市镇龙鑫路2弄19号 8楼	120.909	28.042	20W	29	15	4G1期
C586	乐清	乐成镇汇丰路D	870448	共F新建	乐清市乐成街道汇丰路	120.953	28.110	20W	32	15	4G1期
C587	乐清	柳市九川集团D	870449	共F新建	乐清市柳市镇九川集团分部	120.883	28.053	20W	31	15	4G1期
C588	乐清	白象交通西路D	870450	共F新建	乐清市北白象镇交通西路304-310号周边	120.842	28.038	20W	14	15	4G1期
C589	乐清	石帆河淇村D	870451	共F新建	乐清市石帆街道河淇村	121.017	28.205	20W	26	15	4G1期
C590	乐清	乐清人民医院D	870452	共F新建	乐清市城南街道清远路338号	120.967	28.108	20W	32	15	4G1期
C591	乐清	宁康路建设银行D	870453	共F新建	乐清市乐成街道宁康路建设银行	120.964	28.121	20W	32	15	4G1期
C592	乐清	凯悦宾馆D	870454	共F新建	乐清市乐成街道双雁路8号	120.959	28.112	20W	32	15	4G1期
C593	乐清	柳市建行大楼D	870455	共F新建	乐清市柳市镇柳市建行大楼	120.892	28.049	20W	33	15	4G1期
C594	乐清	乐成石马山D	870457	共F新建	乐清市城南街道丹霞路银来大厦B幢	120.965	28.100	20W	32	15	4G1期
C595	乐清	柳青北路D	870458	共F新建	乐清市柳市镇后西洋村捷达路通阳巷4号	120.896	28.059	20W	24	15	4G1期
C596	乐清	乐清建设西路D	870460	共F新建	乐清市乐成街道建设西路	120.946	28.117	20W	32	15	4G1期
C597	乐清	中心公园D	870461	共F新建	乐清市城南街道中心公园内	120.974	28.110	20W	32	15	4G1期
C598	乐清	乐成站前路D	870806	共F新建	乐清市乐成街道宁康西路交叉	120.960	28.120	20W	27	15	4G1期
C599	乐清	虹桥兴华西路D	870808	共F新建	乐清市虹桥镇兴华西路	121.019	28.208	20W	27	15	4G1期
C600	乐清	乐成华兴路D	870810	共F新建	乐清市乐成街道宋湖路6号	120.954	28.112	20W	32	15	4G1期
C601	乐清	乐清乐成仓桥村D	871191	共F新建	乐清市乐成街道仓桥村	120.954	28.125	20W	15	15	4G1期
C602	乐清	乐清中心公园南D	871194	共F新建	乐清市乐成街道千帆东路	120.976	28.107	20W	30	15	4G1期
C603	乐清	乐清乐成西山水库	871266	F升级	乐清市乐成街道西山水库	120.945	28.131	20W	20	15	4G1期
C604	乐清	乐清乐成西山水库D	871266	共F新建	乐清市乐成街道西山水库	120.945	28.131	20W	15	15	4G1期
C605	乐清	乐清新体育馆	871268	F升级	乐清市城东街道新体育馆边上绿化带	120.995	28.109	20W	35	15	4G1期
C606	乐清	乐清新体育馆D	871268	共F新建	乐清市城东街道新体育馆边上绿化带	120.995	28.109	20W	35	15	4G1期

附表3 中国移动通信集团浙江有限公司温州分公司4G无线网（一期、二期、三期提前批）建设项目基站相关信息清单

序号	县市区	基站名称	基站编号	建设类型	初选建设地址	东经(°)	北纬(°)	额定功率	天线高度(m)	天线增益(dBi)	工程期数
C607	乐清	乐清旭阳路东D	871269	共F新建	乐清市城东街道旭阳路与纬一路交叉口	121.005	28.102	20W	30	15	4G1期
C608	乐清	乐清柳市吕庄村	871279	F升级	乐清市柳市镇吕庄村民房5楼顶	120.887	28.053	20W	208	15	4G1期
C609	乐清	乐清柳市吕庄村D	871279	共F新建	乐清市柳市镇吕庄村	120.887	28.053	20W	18	15	4G1期
C610	乐清	白象黄兴路D	871412	共F新建	乐清市北白象镇黄兴路	120.849	28.039	20W	27	15	4G1期
C611	乐清	宋湖工业区二D	871530	共F新建	乐清市乐成街道宁康西路278号	120.959	28.102	20W	25	15	4G1期
C612	乐清	乐穗D	871532	共F新建	乐清市虹桥镇104国道边乐穗电子	121.051	28.227	20W	25	15	4G1期
C613	乐清	乐成盖竹西D	871538	共F新建	乐清市城南街道盖竹村	120.951	28.104	20W	35	15	4G1期
C614	乐清	乐成兴达路D	871539	共F新建	乐清市乐成街道盖竹村小山坡电信机房上	120.955	28.104	20W	40	15	4G1期
C615	乐清	乐通D	871541	共F新建	乐清市柳市镇104国道边	120.908	28.062	20W	25	15	4G1期
C616	乐清	柳市荷岙D	871543	共F新建	乐清市柳市镇荷岙村	120.886	28.068	20W	28	15	4G1期
C617	乐清	隔河山D	871544	共F新建	乐清市柳市镇柳白路湖头电信局楼顶	120.870	28.066	20W	31	15	4G1期
C618	乐清	湖头二D	871545	共F新建	乐清市柳市镇湖头村	120.868	28.066	20W	15	15	4G1期
C619	乐清	柳市环城东路D	871550	共F新建	乐清市柳市镇环城东路	120.908	28.034	20W	25	15	4G1期
C620	乐清	象阳东岙D	871551	共F新建	乐清市柳市镇象阳东岙村	120.924	28.042	20W	25	15	4G1期
C621	乐清	白象前港路D	871553	共F新建	乐清市北白象镇前港路	120.852	28.026	20W	33	15	4G1期
C622	乐清	白象水塔头D	871555	共F新建	乐清市北白象镇水塔头村	120.843	28.051	20W	32	15	4G1期
C623	乐清	乐成多申塘D	871556	共F新建	乐清市城东街道多申塘	120.989	28.123	20W	27	15	4G1期
C624	乐清	乐成清远路	770033	F升级	乐清市乐成街道清远路乐昌商厦裙楼4楼	120.963	28.117	20W	5	15	4G2期
C625	乐清	智仁象周村	770034	F升级	乐清市大荆镇智仁象周村东南侧山坡	121.129	28.473	20W	20	15	4G2期
C626	乐清	大荆南园	770035	F升级	乐清市大荆镇南园村农田土建站	121.125	28.389	20W	45	15	4G2期
C627	乐清	大荆大园村	770036	F升级	乐清市大荆镇大园村山坡土建站	121.165	28.427	20W	10	15	4G2期
C628	乐清	雁荡富岙村	770037	F升级	乐清市雁荡镇富岙村山坡土建站	121.115	28.346	20W	15	15	4G2期
C629	乐清	乐成建设东路	770250	F升级	乐清市乐成街道建设东路乐清市中医院楼顶	120.962	28.127	20W	27	15	4G2期
C630	乐清	法华寺	770266	F升级	乐清市南岳镇平盘山村山背山坡土建站	121.084	28.214	20W	20	15	4G2期
C631	乐清	马车河	770267	F升级	乐清市城南街道中济路水产大楼楼顶	120.964	28.111	20W	32	15	4G2期
C632	乐清	城北坭垟村	770268	F升级	乐清市乐成街道城北坭垟村山坡土建站	120.867	28.151	20W	20	15	4G2期
C633	乐清	淡溪水库	770269	F升级	乐清市淡溪镇西湖村淡溪水库边山坡土建站	120.961	28.246	20W	20	15	4G2期
C634	乐清	镇安北吕岙	770270	F升级	乐清市大荆镇镇安北吕岙村山坡土建站	121.166	28.477	20W	20	15	4G2期
C635	乐清	智仁小岭	770272	F升级	乐清市大荆镇智仁小岭山坡土建站	121.140	28.510	20W	50	15	4G2期
C636	乐清	大荆前溪	770273	F升级	乐清市大荆镇前溪村山坡土建站	121.174	28.443	20W	23	15	4G2期

附表3 中国移动通信集团浙江有限公司温州分公司4G无线网（一期、二期、三期提前批）建设项目基站相关信息清单

序号	县市区	基站名称	基站编号	建设类型	初选建设地址	东经(°)	北纬(°)	额定功率	天线高度(m)	天线增益(dBi)	工程期数
C637	乐清	岭底隘岙	770274	F升级	乐清市芙蓉镇岭底隘岙村山坡土建站	120.907	28.332	20W	20	15	4G2期
C638	乐清	湖雾大屋	770275	F升级	乐清市大荆镇湖雾大屋村山坡土建站	121.198	28.409	20W	20	15	4G2期
C639	乐清	智仁东坑	770276	F升级	乐清市大荆镇智仁东坑山坡土建站	121.116	28.509	20W	20	15	4G2期
C640	乐清	福溪御营	770277	F升级	乐清市仙溪镇福溪御营村山坡土建站	121.021	28.476	20W	20	15	4G2期
C641	乐清	镇安陈家山	770278	F升级	乐清市大荆镇镇安陈家山坡土建站	121.144	28.480	20W	20	15	4G2期
C642	乐清	仙溪高塘	770279	F升级	乐清市仙溪镇高塘村路西侧山坡土建站	121.047	28.427	20W	15	15	4G2期
C643	乐清	雁芙舟山	770280	F升级	乐清市芙蓉镇雁芙舟山村山坡土建站	120.976	28.358	20W	10	15	4G2期
C644	乐清	双峰前将	770281	F升级	乐清市大荆镇双峰前将村村山坡土建站	121.095	28.449	20W	20	15	4G2期
C645	乐清	城北后步坐	770282	F升级	乐清市乐成街道城北后步坐村山坡土建站	120.927	28.155	20W	50	15	4G2期
C646	乐清	岭底上岙	770283	F升级	乐清市芙蓉镇岭底上岙村山坡土建站	120.940	28.272	20W	20	15	4G2期
C647	乐清	智仁乌芦岙	770284	F升级	乐清市大荆镇智仁乌芦岙村山坡土建站	121.108	28.489	20W	12	15	4G2期
C648	乐清	智仁小坑岙	770285	F升级	乐清市大荆镇智仁小坑岙小溪边土建站	121.094	28.494	20W	50	15	4G2期
C649	乐清	智仁赵家辽	770286	F升级	乐清市大荆镇智仁赵家辽山坡土建站	121.106	28.532	20W	20	15	4G2期
C650	乐清	黄坦洞景区	770287	F升级	乐清市乐成街道城北黄坦洞景区山坡土建站	120.897	28.178	20W	20	15	4G2期
C651	乐清	城北秦洋村	770288	F升级	乐清市乐成街道城北秦洋村山坡土建站	120.892	28.145	20W	20	15	4G2期
C652	乐清	四都佐溪	770289	F升级	乐清市淡溪镇四都佐溪村山坡土建站	120.926	28.181	20W	15	15	4G2期
C653	乐清	龙西沸头	770290	F升级	乐清市仙溪镇龙西沸头村东南侧山坡土建站	121.019	28.384	20W	15	15	4G2期
C654	乐清	大荆李宅基	770291	F升级	乐清市大荆镇李宅基村山坡土建站	121.161	28.444	20W	20	15	4G2期
C655	乐清	西门岛南	770292	F升级	乐清市雁荡镇西门岛岙里村山坡土建站	121.190	28.326	20W	20	15	4G2期
C656	乐清	湖雾里湖	770293	F升级	乐清市大荆镇湖雾里湖村山坡土建站	121.189	28.428	20W	16	15	4G2期
C657	乐清	淡溪埭头	770294	F升级	乐清市淡溪镇埭头村山坡土建站	120.909	28.246	20W	20	15	4G2期
C658	乐清	四都岭下	770295	F升级	乐清市淡溪镇四都岭下村山坡土建站	120.890	28.206	20W	20	15	4G2期
C659	乐清	乐成上敖	770296	F升级	乐清市乐成街道上敖村山坡土建站	120.921	28.144	20W	20	15	4G2期
C660	乐清	城北龙台头	770297	F升级	乐清市乐成街道城北龙台头村山坡土建站	120.891	28.160	20W	9	15	4G2期
C661	乐清	城北黄底	770298	F升级	乐清市乐成街道城北黄底村山坡土建站	120.917	28.158	20W	20	15	4G2期
C662	乐清	福溪岩塔头	770299	F升级	乐清市仙溪镇福溪岩塔头村山坡土建站	121.014	28.448	20W	20	15	4G2期
C663	乐清	福溪高余	770300	F升级	乐清市仙溪镇福溪高余村山坡土建站	121.029	28.470	20W	15	15	4G2期
C664	乐清	福溪凤溪	770301	F升级	乐清市仙溪镇福溪凤溪村山坡土建站	121.032	28.446	20W	29	15	4G2期
C665	乐清	仙溪东辽	770302	F升级	乐清市仙溪镇东辽村山坡土建站	120.969	28.431	20W	20	15	4G2期
C666	乐清	湖雾里窈	770303	F升级	乐清市大荆镇湖雾里窈村山坡土建站	121.205	28.434	20W	22	15	4G2期

附表3 中国移动通信集团浙江有限公司温州分公司4G无线网（一期、二期、三期提前批）建设项目基站相关信息清单

序号	县市区	基站名称	基站编号	建设类型	初选建设地址	东经(°)	北纬(°)	额定功率	天线高度(m)	天线增益(dBi)	工程期数
C667	乐清	岭底五亩田	770304	F升级	乐清市芙蓉镇岭底五亩田村山坡土建站	120.942	28.315	20W	20	15	4G2期
C668	乐清	岭底九龙	770305	F升级	乐清市芙蓉镇岭底九龙村山坡土建站	120.958	28.306	20W	20	15	4G2期
C669	乐清	石帆岩宕	770306	F升级	乐清市石帆街道岩宕村山坡土建站	120.950	28.184	20W	20	15	4G2期
C670	乐清	镇安南平	770307	F升级	乐清市大荆镇镇安南平村山坡土建站	121.158	28.484	20W	20	15	4G2期
C671	乐清	白象沪江二	770308	F升级	乐清市北白象镇人民北路139号7楼	120.846	28.040	20W	30	15	4G2期
C672	乐清	双峰叶家洋	770312	F升级	乐清市大荆镇双峰叶家洋村山坡土建站	121.085	28.458	20W	8	15	4G2期
C673	乐清	淡溪赤岩坑村	770313	F升级	乐清市淡溪赤岩村西侧的山腰上山坡土建站	120.924	28.244	20W	20	15	4G2期
C674	乐清	白石下坭村	770315	F升级	乐清市白石街道下坭村村委办公楼楼顶	120.887	28.128	20W	12	15	4G2期
C675	乐清	乐成石龙村	770317	F升级	乐清市城东街道石龙村下江头山坡土建站	120.984	28.150	20W	32	15	4G2期
C676	乐清	赤水垟	770318	F升级	乐清市白石街道赤水垟村山坡土建站	120.856	28.154	20W	9	15	4G2期
C677	乐清	庄屋	770319	F升级	乐清市仙溪镇庄屋村西侧山坡土建站	121.001	28.375	20W	20	15	4G2期
C678	乐清	福溪水库	770320	F升级	乐清市仙溪镇福溪水库钟前供电工区三楼	121.051	28.439	20W	5	15	4G2期
C679	乐清	甸岭	770321	F升级	乐清市仙溪镇甸岭村西侧山坡土建站	120.994	28.433	20W	6	15	4G2期
C680	乐清	双峰大岩头	770322	F升级	乐清市大荆镇双峰大岩头山坡土建站	121.063	28.464	20W	20	15	4G2期
C681	乐清	白石上坭	770323	F升级	乐清市白石街道上坭村山坡土建站	120.839	28.137	20W	8	15	4G2期
C682	乐清	智仁石施坑	770324	F升级	乐清市大荆镇智仁石施坑村民房楼顶	121.098	28.510	20W	8	15	4G2期
C683	乐清	岭底湖上垟	770325	F升级	乐清市芙蓉镇岭底湖上垟村山坡土建站	120.922	28.320	20W	20	15	4G2期
C684	乐清	磐石芝湾	770326	F升级	乐清市北白象镇磐石芝湾村民房楼顶	120.797	28.002	20W	8	15	4G2期
C685	乐清	仙溪蔡家岭	770327	F升级	乐清市仙溪镇蔡家岭民房四楼	121.022	28.433	20W	12	15	4G2期
C686	乐清	乐成伯乐西路	770675	F升级	乐清市城南街道伯乐西路与晨曦路交叉口红绿灯灯杆	120.964	28.105	20W	6	15	4G2期
C687	乐清	柳市戴西	770676	F升级	乐清市白石街道中心转盘边监控杆	120.860	28.086	20W	27	15	4G2期
C688	乐清	乐成南大街	770677	F升级	乐清市乐成街道南大街电力实业公司对面街道站	120.958	28.125	20W	5	15	4G2期
C689	乐清	龙西上山村	770678	F升级	乐清市仙溪镇龙西上山村山坡土建站	121.040	28.393	20W	12	15	4G2期
C690	乐清	大荆桐阳村	770679	F升级	乐清市大荆镇桐阳村村山坡土建站	121.181	28.433	20W	12	15	4G2期
C691	乐清	乐清柳市前市街D	770884	单D新建	乐清市柳市镇前市街民房5楼顶	120.899	28.047	20W	20	15	4G2期
C692	乐清	乐清蒲岐西门村	770972	F新建	乐清市蒲岐镇南门村民房5楼顶	121.049	28.162	20W	22	15	4G2期
C693	乐清	乐清雁荡吕家田村	771023	F新建	乐清市雁荡镇吕家田村山坡土建站	121.004	28.317	20W	20	15	4G2期
C694	乐清	乐清雁楠绿道山外湾段	771115	F新建	乐清市雁楠绿道芙蓉镇山外湾村山坡土建站	121.041	28.306	20W	20	15	4G2期
C695	乐清	乐清雁楠绿道巨坑庵段	771119	F新建	乐清市雁楠绿道芙蓉镇巨坑庵村山坡土建站	120.957	28.344	20W	20	15	4G2期
C696	乐清	乐清金鸡垄	771149	F新建	温州市乐清市乐成镇金鸡垄村山坡土建站	120.948	28.148	20W	18	15	4G2期

附表3 中国移动通信集团浙江有限公司温州分公司4G无线网（一期、二期、三期提前批）建设项目基站相关信息清单

序号	县市区	基站名称	基站编号	建设类型	初选建设地址	东经(°)	北纬(°)	额定功率	天线高度(m)	天线增益(dBi)	工程期数
C697	乐清	沈变电力	771228	F升级	乐清市柳市镇峡门村104国道边沈变电力六楼顶	120.934	28.074	20W	27	15	4G2期
C698	乐清	柳市杨宅	771232	F升级	乐清市柳市镇杨宅村民房五楼顶	120.878	28.053	20W	27	15	4G2期
C699	乐清	南塘二	771415	F升级	乐清市清江镇南塘朝霞村姚家底山坡土建站	121.103	28.241	20W	32	15	4G2期
C700	乐清	杨八洞	771888	F升级	乐清市乐成镇潘家垟杨八洞景区道观旁山坡	120.906	28.098	20W	32	15	4G2期
C701	乐清	白石新村	771987	F升级	乐清市白石街道白石新村民房楼顶	120.881	28.099	20W	14	15	4G2期
C702	乐清	翁垟王宅	772021	F升级	乐清市翁垟街道大门大桥边海燕接线盒厂房楼顶	120.974	28.018	20W	32	15	4G2期
C703	乐清	国贸	773726	F升级	乐清市乐成街道国贸大厦10楼	120.963	28.115	20W	32	15	4G2期
C704	乐清	乐清人民政府	773728	F升级	乐清市四环路和旭阳路交叉口市民广场东南角	120.983	28.114	20W	32	15	4G2期
C705	乐清	长虹	773774	F升级	乐清市柳市镇长虹村移动长虹营业厅楼顶	120.904	28.049	20W	29	15	4G2期
C706	乐清	虹桥潮流商务宾馆	774166	F升级	乐清市虹桥镇杏陶路135-137号潮流商务宾馆8楼楼顶	121.028	28.212	20W	26	15	4G2期
C707	乐清	中驰湖滨	774225	F升级	乐清市城南街道旭阳路煤气公司对面绿化带中间（中驰湖滨北侧）	120.992	28.108	20W	32	15	4G2期
C708	乐清	雁芙垟车	776053	F升级	乐清市芙蓉镇前垟山坡土建站	120.972	28.336	20W	30	15	4G2期
C709	乐清	大荆叠石	776056	F升级	乐清市大荆镇叠石村山坡土建站	121.191	28.460	20W	30	15	4G2期
C710	乐清	双峰上六坪	776057	F升级	乐清市双峰乡下六坪村山坡土建站	121.076	28.477	20W	30	15	4G2期
C711	乐清	岭底黄坦	776195	F升级	乐清市岭底乡黄坦山坡土建站	120.973	28.310	20W	30	15	4G2期
C712	乐清	智仁石井坑	776196	F升级	乐清市智仁乡石井坑山坡土建站	121.118	28.518	20W	30	15	4G2期
C713	乐清	龙西山岙头	776197	F升级	乐清市龙西乡上山村山坡土建站	120.986	28.391	20W	30	15	4G2期
C714	乐清	四都江岙	776200	F升级	乐清市四都乡江岙村山坡土建站	120.903	28.219	20W	30	15	4G2期
C715	乐清	大荆闹水坑	776201	F升级	乐清市大荆镇闹水坑仰天湖村山坡土建站	121.195	28.444	20W	30	15	4G2期
C716	乐清	四都石角龙	776204	F升级	乐清市四都乡石角龙村山坡土建站	120.922	28.226	20W	30	15	4G2期
C717	乐清	乐成龙泉坑	776205	F升级	乐清市乐成镇水塘山村山坡土建站	120.907	28.128	20W	30	15	4G2期
C718	乐清	城北松罗	776207	F升级	乐清市城北乡松罗村山坡土建站	120.867	28.185	20W	30	15	4G2期
C719	乐清	仙溪大岭头	776209	F升级	乐清市仙溪镇东辽大岭头村山坡土建站	120.985	28.452	20W	30	15	4G2期
C720	乐清	城北郭公山	776210	F升级	乐清市城北乡郭公山郭公山村山坡土建站	120.879	28.179	20W	30	15	4G2期
C721	乐清	北白象黄庄	776212	F升级	乐清市北白象镇黄庄村山坡土建站	120.823	28.112	20W	30	15	4G2期
C722	乐清	马鸟村	776433	F升级	乐清市四都乡马鸟村民房5楼顶	120.896	28.195	20W	30	15	4G2期
C723	乐清	仙溪大公山	776439	F升级	乐清市仙溪镇大公山村山坡土建站	120.995	28.405	20W	30	15	4G2期
C724	乐清	智仁太湖山	776444	F升级	乐清市智仁乡太湖山村山坡土建站	121.157	28.503	20W	30	15	4G2期
C725	乐清	湖头	776651	F升级	乐清市柳市镇湖头村桥边民房5楼顶	120.870	28.068	20W	5	15	4G2期
C726	乐清	乐清金鼎大酒店	776677	F升级	乐清市乐成街道金鼎大酒店裙楼7楼顶	120.957	28.115	20W	6	15	4G2期



附表3 中国移动通信集团浙江有限公司温州分公司4G无线网（一期、二期、三期提前批）建设项目基站相关信息清单

序号	县市区	基站名称	基站编号	建设类型	初选建设地址	东经(°)	北纬(°)	额定功率	天线高度(m)	天线增益(dBi)	工程期数
C727	乐清	天豪大酒店宏站	776689	F升级	乐清市城南街道天豪大酒店裙楼4楼顶	120.980	28.110	20W	24	15	4G2期
C728	乐清	柳市兴象路小区	776760	F升级	乐清市柳市镇兴象路小区内小区分布	120.902	28.043	20W	25	15	4G2期
C729	乐清	乐清雁荡狮子山	776818	F新建	温州市乐清市雁荡镇白溪街狮子山隧道	121.138	28.358	20W	15	15	4G2期
C730	乐清	乐清雁荡罗汉寺	777166	F新建	温州市乐清市雁荡镇能仁村能仁寺三义入口山坡土建站	121.048	28.345	20W	25	15	4G2期
C731	乐清	乐清七里港镇中心	777849	F新建	乐清市七里港镇滨江大道民房5楼顶	120.887	27.999	20W	17	15	4G2期
C732	乐清	乐清盐盆纬十八路	777850	F新建	乐清市盐盆街道经七纬十八路环保园区共感电镀楼顶	120.998	28.055	20W	25	15	4G2期
C733	乐清	乐清东银北界	777857	F新建	乐清市城南街道外国语学校西北侧高速边绿化带	121.001	28.119	20W	40	15	4G2期
C734	乐清	乐清体育场北界	777858	F新建	乐清市城南街道育英学校小学部北侧绿化带	121.006	28.118	20W	40	15	4G2期
C735	乐清	乐清霖霄北界	777859	F新建	乐清市城南街道霖霄路北侧绿化带	121.012	28.116	20W	40	15	4G2期
C736	乐清	乐清台塑光电科技	777863	F新建	乐清市乐成镇新塘工业区台塑光电科技7楼顶	121.017	28.153	20W	25	15	4G2期
C737	乐清	乐清乐成新汽车站	777864	F新建	乐清市乐成镇新汽车站汽车检验中心路口绿化带	120.965	28.103	20W	35	15	4G2期
C738	乐清	翁垟高桥村	777868	F新建	乐清市翁垟街道高桥村柳翁路路边民房6楼顶	120.953	28.032	20W	25	15	4G2期
C739	乐清	乐清象阳大漠村	777869	F新建	乐清市象阳镇大漠村农田土建站	120.941	28.035	20W	40	15	4G2期
C740	乐清	乐清柳市山前马村	777871	F新建	乐清市柳市镇山前马村民房5楼顶	120.951	28.054	20W	18	15	4G2期
C741	乐清	翁垟门前村	777873	F新建	乐清市翁垟街道门前村民房4楼顶	120.963	28.042	20W	15	15	4G2期
C742	乐清	乐清象阳社区	777874	F新建	乐清市象阳镇政府办公楼5楼顶	120.929	28.035	20W	18	15	4G2期
C743	乐清	乐清岭底潘公龙	777885	F新建	乐清市岭底乡潘公龙村山坡土建站	120.953	28.299	20W	20	15	4G2期
C744	乐清	乐清清江邮局	777886	F新建	乐清市清江镇清江邮政局5楼顶	121.104	28.274	20W	18	15	4G2期
C745	乐清	乐清双峰平园村南	777888	F新建	乐清市双峰乡平园村农田土建站	121.113	28.440	20W	35	15	4G2期
C746	乐清	乐清白箬岭隧道	777890	F新建	乐清市104国道大荆镇白箬岭隧道内	121.144	28.373	20W	3	15	4G2期
C747	乐清	乐清朴头岭隧道	777894	F新建	乐清市104国道雁荡镇朴头村朴头岭隧道内	121.133	28.321	20W	3	15	4G2期
C748	乐清	乐清水白线北垄	777898	F新建	乐清市雁荡镇水白线田东村北侧山坡土建站	121.160	28.372	20W	18	15	4G2期
C749	乐清	柳市镇朝阳城际	777900	F新建	乐清市柳市镇朝阳村监控杆	120.883	28.061	20W	3	15	4G2期
C750	乐清	智仁利条	777902	F新建	乐清市智仁乡利条山坡土建站	121.108	28.518	20W	20	15	4G2期
C751	乐清	乐清虹桥青松楼	777904	F新建	乐清市虹桥镇三村民房6楼顶	121.024	28.221	20W	18	15	4G2期
C752	乐清	乐清盐盆经八纬十九	777905	F新建	乐清市盐盆街道经济开发区纬19路金马电镀7楼顶	121.000	28.052	20W	25	15	4G2期
C753	乐清	翔金D	870370	共F新建	乐清市柳市镇翔金大厦6楼顶	120.891	28.051	20W	29	15	4G2期
C754	乐清	供销社街道站D	870402	共F新建	乐清市虹桥镇供销社5楼顶	121.032	28.221	20W	27	15	4G2期
C755	乐清	喜来登大站D	870420	共F新建	乐清市乐成街道双雁路446号楼顶	120.970	28.119	20W	32	15	4G2期
C756	乐清	喜来登大站	870420	F升级	乐清市乐成街道双雁路446号8楼顶	120.970	28.119	20W	32	15	4G2期

附表3 中国移动通信集团浙江有限公司温州分公司4G无线网（一期、二期、三期提前批）建设项目基站相关信息清单

序号	县市区	基站名称	基站编号	建设类型	初选建设地址	东经(°)	北纬(°)	额定功率	天线高度(m)	天线增益(dBi)	工程期数
C757	乐清	乐清人民政府D	870459	共F新建	乐清市城东街道市人民政府南面四环路和旭阳路交叉口市民广场东南角	120.983	28.114	20W	32	15	4G2期
C758	乐清	白象二D	870809	共F新建	乐清市北白象镇东大街移动营业厅6楼顶	120.853	28.038	20W	29	15	4G2期
C759	乐清	温州西门D	871052	共F新建	乐清市乐成镇西门邮政局5楼顶	120.952	28.119	20W	32	15	4G2期
C760	乐清	乐清柳市兆丰西路D	871415	共F新建	乐清市柳市镇兆丰西路民房8楼顶	120.900	28.056	20W	25	15	4G2期
C761	乐清	乐清柳市兆丰西路	871415	F升级	乐清市柳市镇兆丰西路民房8楼顶	120.900	28.056	20W	—	15	4G2期
C762	乐清	虹桥田垟村D	871750	单D新建	乐清市虹桥镇田垟村小区内5楼顶	121.021	28.218	20W	30	15	4G2期
C763	乐清	乐清消防大队D	871754	单D新建	乐清市柳市镇消防大队边路口监控杆	120.958	28.114	20W	30	15	4G2期
C764	乐清	乐清市二中D	871755	单D新建	乐清市乐成街道市二中路口监控杆	120.970	28.127	20W	30	15	4G2期
C765	乐清	乐清西新路D	871756	单D新建	乐清市乐成街道西新路路口监控杆	120.949	28.115	20W	30	15	4G2期
C766	乐清	柳市镇政府大楼D	871758	单D新建	乐清市柳市镇政府大楼9楼顶	120.888	28.042	20W	40	15	4G2期
C767	乐清	乐清万东坑村	871895	F新建	温州市乐清市石帆镇万东坑村山坡土建站	120.966	28.176	20W	30	15	4G2期
C768	乐清	乐清雁荡大龙湫龙潭D	872399	单D新建	乐清市雁荡镇大龙湫停车场路口管理房	121.042	28.357	20W	3	15	4G2期
C769	乐清	乐清雁荡小龙湫售票处D	872400	单D新建	乐清市雁荡镇小龙湫景区售票亭边上	121.088	28.363	20W	3	15	4G2期
C770	乐清	乐清雁荡小龙湫飞渡D	872401	单D新建	乐清市雁荡镇小龙湫景区内山坡土建站	121.084	28.365	20W	3	15	4G2期
C771	乐清	乐清雁荡灵峰广场D	872402	单D新建	乐清市雁荡镇灵峰景区路口停车场监控杆	121.108	28.384	20W	3	15	4G2期
C772	乐清	乐清虹桥龙川村	872486	F新建	温州市乐清市淡溪镇平瑶村北侧山坡土建站	121.009	28.235	20W	40	15	4G2期
C773	乐清	乐清白石东浹北	872490	F新建	温州市乐清市白石镇东浹村北侧民房5楼顶	120.867	28.101	20W	25	15	4G2期
C774	乐清	乐清芙蓉前垟西路	872891	F新建	温州市乐清市芙蓉镇后垟村南侧山坡土建站	121.020	28.295	20W	35	15	4G2期
C775	乐清	乐清黄华码头	873229	F新建	温州市乐清市黄华镇黄华码头山坡	120.932	27.990	20W	18	15	4G2期
C776	乐清	柳市长虹农贸D	771811	单D新建	乐清市柳市镇长虹村内民房上	120.907	28.047	20W	27	15	4G2期
C777	乐清	乐清世贸中心D	774183	单D新建	乐清市城南街道望河路16号	120.965	28.113	20W	32	15	4G2期
C778	乐清	新马仁桥D	871278	单D新建	乐清市柳市镇柳黄路民房7楼顶	120.895	28.039	20W	25	15	4G2期
C779	乐清	白石丽景花苑	771935	F升级	乐清市白石镇玉虹中路民房5楼	120.861	28.094	20W	40	15	4G2期增补
C780	乐清	白沙岛	776441	F升级	乐清市雁荡镇白沙岛村岛内山坡土建站	121.201	28.358	20W	30	15	4G2期增补
C781	乐清	乐清雁荡小龙湫	777183	F新建	温州市乐清市雁荡镇灵岩景区管理房	121.084	28.364	20W	25	15	4G2期增补
C782	乐清	乐清雁荡朝阳	777184	F新建	温州市乐清市雁荡镇响铃头村朝阳山庄对面山坡土建站	121.111	28.377	20W	25	15	4G2期增补
C783	乐清	乐清西门岛大桥	777188	F新建	温州市乐清市雁荡镇跳头往西门岛大桥南侧山坡土建站	121.186	28.353	20W	25	15	4G2期增补
C784	乐清	乐清西门岛沿江	777189	F新建	温州市乐清市雁荡镇西门岛西南侧山坡土建站	121.175	28.332	20W	25	15	4G2期增补
C785	乐清	乐清西门岛海岛寄宿小学	777190	F新建	温州市乐清市雁荡镇西门村乐清市雁荡镇海岛寄宿小学后面山坡土建站	121.193	28.326	20W	25	15	4G2期增补
C786	乐清	乐清雁荡江边村	777191	F新建	温州市乐清市雁荡镇上黄村山坡土建站	121.154	28.357	20W	25	15	4G2期增补

附表3 中国移动通信集团浙江有限公司温州分公司4G无线网（一期、二期、三期提前批）建设项目基站相关信息清单

序号	县市区	基站名称	基站编号	建设类型	初选建设地址	东经(°)	北纬(°)	额定功率	天线高度(m)	天线增益(dBi)	工程期数
C787	乐清	乐清慎海小樟岙岭	777192	F新建	温州市乐清市城东街道慎海上叶村西北侧山坡土建站	120.981	28.170	20W	25	15	4G2期增补
C788	乐清	乐清黄华前京村	777193	F新建	温州市乐清市黄华镇前京村山坡土建站	120.921	28.014	20W	30	15	4G2期增补
C789	乐清	乐清磐石前潘垟村	777271	F新建	温州市乐清市北白象镇前潘垟前潘垟村民房5楼顶	120.825	28.016	20W	22	15	4G2期增补
C790	乐清	白象东西岷头	777274	F新建	温州市乐清市北白象镇西垟头西垟头村项目水厂5楼顶	120.857	28.037	20W	30	15	4G2期增补
C791	乐清	乐清凯达利仪表	777278	F新建	温州市乐清市柳市镇柳江路凯达利仪表6楼顶	120.891	28.017	20W	25	15	4G2期增补
C792	乐清	乐清胡家垟村	777282	F新建	温州市乐清市黄华镇金棚头村西北侧山坡土建站	120.928	28.009	20W	25	15	4G2期增补
C793	乐清	乐清翁垟曙光路	777285	F新建	温州市乐清市乐成镇翁垟宅村厂房6楼顶	120.969	28.016	20W	25	15	4G2期增补
C794	乐清	乐清柳市镇政府大楼	777286	F新建	温州市乐清市柳市镇柳青南路柳市镇政府大楼9楼顶	120.889	28.040	20W	25	15	4G2期增补
C795	乐清	乐清柳市方斗岩工业区	777289	F新建	温州市乐清市柳市镇方斗岩工业区厂房6楼顶	120.895	28.067	20W	30	15	4G2期增补
C796	乐清	乐清柳市迎宅路	777291	F新建	温州市乐清市柳市镇迎宅路民宅7楼顶	120.874	28.063	20W	25	15	4G2期增补
C797	乐清	乐清白石中雁路	777294	F新建	温州市乐清市白石镇中雁路三叉路口5楼顶	120.861	28.099	20W	25	15	4G2期增补
C798	乐清	乐清翁垟前湖垟村	777295	F新建	温州市乐清市翁垟街道前湖垟村村委办公楼对面民房7楼顶	120.975	28.056	20W	25	15	4G2期增补
C799	乐清	乐清南塘利民路	777298	F新建	温州市乐清市南塘镇利民路电信局房	121.108	28.248	20W	25	15	4G2期增补
C800	乐清	乐清白象垟头村	777393	F新建	温州市乐清市北白象镇垟头村路口东洋电器6楼顶	120.790	28.020	20W	25	15	4G2期增补
C801	乐清	乐清虹桥过境公路上河头	777394	F新建	温州市乐清市虹桥镇过境公路上河头村路口绿化带	121.019	28.185	20W	30	15	4G2期增补
C802	乐清	乐清虹桥过境公路朴湖	777395	F新建	温州市乐清市虹桥镇石帆朴湖工业区路口	121.025	28.189	20W	30	15	4G2期增补
C803	乐清	乐清虹桥过境公路下村	777397	F新建	温州市乐清市虹桥镇过境公路下村路段绿化带	121.060	28.221	20W	30	15	4G2期增补
C804	乐清	乐清南塘屏风埔	777398	F新建	温州市乐清市清江镇北塘村104国道路边绿化带边上	121.099	28.257	20W	30	15	4G2期增补
C805	乐清	乐清支岙村	777399	F新建	温州市乐清市乐成镇支岙村山坡土建站	120.961	28.082	20W	30	15	4G2期增补
C806	乐清	白象D	870362	共F新建	乐清市北白象镇交通东路186号	120.852	28.042	20W	35	15	4G2期增补
C807	乐清	柳市D	870363	共F新建	乐清市柳市镇大桥路民房6楼顶	120.899	28.057	20W	32	15	4G2期增补
C808	乐清	乐成后所D	870411	共F新建	乐清市城东街道后所村山坡土建站	120.977	28.128	20W	32	15	4G2期增补
C809	乐清	柳市方斗岩D	870445	共F新建	乐清市柳市镇方斗岩村委办公楼楼顶	120.899	28.067	20W	38	15	4G2期增补
C810	乐清	象阳D	871529	共F新建	乐清市柳市镇象阳派出所5楼顶	120.927	28.033	20W	25	15	4G2期增补
C811	乐清	虹桥D	871879	单D新建	乐清市虹桥王府大酒店虹桥电信局	121.032	28.220	20W	40	15	4G2期增补
C812	乐清	乐清乐成晨沐公园D	872474	单D新建	乐清市乐成镇宁康东路晨沐公园	120.967	28.122	20W	4	15	4G2期增补
C813	乐清	乐清双雁大厦	771874	F升级	乐清市乐成镇乐成旭阳路双雁大厦楼顶	120.971	28.119	20W	32	15	4G3期提前批
C814	乐清	城北马龙头	776202	F升级	乐清市城北乡马龙头马龙头村山坡土建站	120.946	28.154	20W	30	15	4G3期提前批
C815	乐清	石帆岭头	776211	F升级	乐清市石帆镇岭头岭头村山坡土建站	120.963	28.195	20W	30	15	4G3期提前批
C816	乐清	福溪岭里	776213	F升级	乐清市福溪乡岭里岭里村山坡土建站	120.984	28.476	20W	30	15	4G3期提前批

附表3 中国移动通信集团浙江有限公司温州分公司4G无线网（一期、二期、三期提前批）建设项目基站相关信息清单

序号	县市区	基站名称	基站编号	建设类型	初选建设地址	东经(°)	北纬(°)	额定功率	天线高度(m)	天线增益(dBi)	工程期数
C817	乐清	龙西李家山	776434	F升级	乐清市龙西乡李家山坡土建站	120.994	28.364	20W	30	15	4G3期提前批
C818	乐清	仙溪小坑	776435	F升级	乐清市仙溪镇小坑村山坡土建站	121.028	28.421	20W	30	15	4G3期提前批
C819	乐清	城北章山	776447	F升级	乐清市城北乡章山村山坡土建站	120.915	28.170	20W	30	15	4G3期提前批
C820	乐清	城北仰根	776448	F升级	乐清市城北乡仰根村山坡土建站	120.943	28.166	20W	30	15	4G3期提前批
C821	乐清	白象荣昌路D	871877	单D新建	乐清市北白象镇荣昌路民房5楼顶	120.851	28.042	20W	18	15	4G3期提前批
C822	乐清	乐清东方威尼斯D	872251	单D新建	乐清市乐成街道丹霞路东方威尼斯5楼顶	120.964	28.109	20W	30	15	4G3期提前批
C823	乐清	乐清建设西新路口D	872423	单D新建	乐清市乐成街道建设西路与西新路交叉口监控杆	120.948	28.117	20W	5	15	4G3期提前批
C824	乐清	乐清聚源东路D	872424	单D新建	乐清市乐成街道聚源东路河边民房	120.960	28.110	20W	5	15	4G3期提前批
C825	乐清	乐清雁荡山D	872425	单D新建	乐清市雁荡镇响铃头村雁荡山庄边上山坡土建站	121.110	28.371	20W	20	15	4G3期提前批
D1	龙湾	乐一北路	771215	F升级	龙湾区榕树下榕康路4幢2号	120.821	27.899	20W	27	15	4G1期
D2	龙湾	水潭村	771216	F升级	龙湾区永兴水潭新桥头	120.812	27.902	20W	16	15	4G1期
D3	龙湾	龙湾瓯江路二手车	771595	F升级	龙湾区瓯江路绿化带	120.719	27.981	20W	16	15	4G1期
D4	龙湾	龙湾瓯江路温州大桥南	771596	F升级	龙湾区瓯江路绿化带	120.754	27.980	20W	20	15	4G1期
D5	龙湾	龙湾高新大道南	771600	F升级	龙湾区高新大道南一带	120.798	27.904	20W	9	15	4G1期
D6	龙湾	永中机床市场	771601	F升级	龙湾区永中加油站附近楼房楼顶	120.829	27.920	20W	5	15	4G1期
D7	龙湾	龙湾营田	771602	F升级	龙湾区龙江路隧道口营田周边	120.820	27.950	20W	8	15	4G1期
D8	龙湾	机场大道建设路	771603	F升级	龙湾区状元山河南路5号	120.769	27.971	20W	8	15	4G1期
D9	龙湾	龙湾纬二路	771604	F升级	龙湾区蓝田工业区纬二路	120.842	27.938	20W	20	15	4G1期
D10	龙湾	龙湾南洋大道宅前桥	771608	F升级	龙湾区南洋大道宅前桥路段西侧绿化带	120.784	27.949	20W	20	15	4G1期
D11	龙湾	永强大道河泥荡	771609	F升级	龙湾区永中河泥荡公园内东侧绿化带	120.830	27.924	20W	30	15	4G1期
D12	龙湾	瑶溪河头龙西路	771610	F升级	龙湾区瑶溪龙瑶供电所大楼5楼	120.781	27.944	20W	20	15	4G1期
D13	龙湾	龙湾南洋大道瑶街	771611	F升级	龙湾区南洋大道璋川村路段西侧绿化带	120.778	27.932	20W	25	15	4G1期
D14	龙湾	龙水上山湾	771612	F升级	龙湾区上山湾封山育林招牌处山头	120.806	27.960	20W	8	15	4G1期
D15	龙湾	龙湾一帆化工	771613	F升级	龙湾区一帆化工企业北侧	120.838	27.952	20W	25	15	4G1期
D16	龙湾	瑶溪河口村北	771614	F升级	龙湾区瑶溪河口村	120.758	27.945	20W	9	15	4G1期
D17	龙湾	瑶溪南山村	771615	F升级	龙湾区瑶溪南山村	120.758	27.937	20W	8	15	4G1期
D18	龙湾	龙湾永中西路双河	771616	F升级	龙湾区龙江路与永中西路交叉口东南方向绿化带	120.799	27.931	20W	10	15	4G1期
D19	龙湾	永中镇北村	771618	F升级	龙湾区永中永宏家园楼顶电梯间	120.820	27.925	20W	40	15	4G1期
D20	龙湾	温州市委党校	772098	F升级	龙湾区瑶溪工业区东瑶北路9号楼顶	120.770	27.934	20W	18	15	4G1期
D21	龙湾	龙腾南路	772348	F升级	龙湾区蒲州江前村	120.753	27.958	20W	27	15	4G1期

附表3 中国移动通信集团浙江有限公司温州分公司4G无线网（一期、二期、三期提前批）建设项目基站相关信息清单

序号	县市区	基站名称	基站编号	建设类型	初选建设地址	东经(°)	北纬(°)	额定功率	天线高度(m)	天线增益(dBi)	工程期数
D22	龙湾	温州东高速路口	772349	F升级	龙湾区温州东高速路口绿化带	120.754	27.971	20W	12	15	4G1期
D23	龙湾	龙湾衙前	772350	F升级	龙湾区永强大道衙前大楼六楼	120.821	27.909	20W	20	15	4G1期
D24	龙湾	永强郑宅二	772351	F升级	龙湾区郑宅村旗杆巷73号张朝阳家六楼	120.789	27.885	20W	27	15	4G1期
D25	龙湾	永中东林村	772352	F升级	龙湾区永中街道东林村大楼前电线杆上	120.793	27.935	20W	29	15	4G1期
D26	龙湾	状元宅西	772353	F升级	龙湾区状元二郎桥村宅西南路67-68号5楼楼顶	120.725	27.957	20W	27	15	4G1期
D27	龙湾	龙湾方山头	772629	F升级	龙湾区瑶溪茅永公路方山头	120.776	27.953	20W	20	15	4G1期
D28	龙湾	滨海大道六村	772631	F升级	龙湾区滨海大道六村公交路牌路段	120.824	27.895	20W	25	15	4G1期
D29	龙湾	滨海大道小塘	772722	F升级	龙湾区滨海大道小塘公交路牌路段	120.834	27.904	20W	25	15	4G1期
D30	龙湾	滨海大道康一	772723	F升级	龙湾区滨海大道康一公交路牌路段	120.819	27.889	20W	25	15	4G1期
D31	龙湾	滨海大道建新	772724	F升级	龙湾区海滨环卫所楼顶	120.840	27.913	20W	14	15	4G1期
D32	龙湾	龙湾金瓯路	772726	F升级	龙湾区机场大道1581号6楼	120.812	27.962	20W	27	15	4G1期
D33	龙湾	龙湾岩岙路	772741	F升级	龙湾区状元街道岩岙路	120.747	27.964	20W	27	15	4G1期
D34	龙湾	郑宅搬迁	772775	F升级	龙湾区永中街道郑宅村横塘山山上	120.788	27.879	20W	8	15	4G1期
D35	龙湾	永中新联村	772783	F升级	龙湾区永中新联村	120.808	27.949	20W	15	15	4G1期
D36	龙湾	状元横街	772791	F升级	龙湾区状元镇龙飞路186号-温州曙光医院	120.752	27.977	20W	25	15	4G1期
D37	龙湾	永强刘宅搬迁	772807	F升级	龙湾区永中街道大卞山路南	120.793	27.890	20W	11	15	4G1期
D38	龙湾	黄石二	773352	F升级	龙湾区永中镇蓝田滨海北路20号	120.845	27.943	20W	22	15	4G1期
D39	龙湾	龙湾恒力弹簧	773386	F升级	龙湾区扶贫开发开发区致富路莲建房从南至北江边	120.823	27.963	20W	27	15	4G1期
D40	龙湾	瓯海大道三郎桥	773787	F升级	龙湾区瓯海大道三郎桥绿化带	120.730	27.965	20W	6	15	4G1期
D41	龙湾	海城工业区电镀基地	773790	F升级	温州市龙湾区海滨街道蓝田村电镀基地	120.787	27.828	20W	20	15	4G1期
D42	龙湾	大岙	773819	F升级	龙湾区大岙乡菜场路8号	120.728	27.958	20W	25	15	4G1期
D43	龙湾	万康锦绣城宏站	774602	F升级	龙湾区永中街道龙海路和永中西路十字路口	120.811	27.927	20W	27	15	4G1期
D44	龙湾	瓯海大道龙海路	774827	F升级	龙湾区瓯海大道与龙海路交叉口中间绿化带	120.816	27.937	20W	27	15	4G1期
D45	龙湾	龙湾小塘二	774831	F升级	龙湾区永兴顺芳大酒店5楼楼顶	120.831	27.907	20W	27	15	4G1期
D46	龙湾	蒲州江前村	774832	F升级	龙湾区江前村江上路103号四楼屋顶	120.719	27.993	20W	27	15	4G1期
D47	龙湾	瑶溪河口村	774873	F升级	龙湾区瑶溪河口村黄瑞亮家山地	120.756	27.944	20W	45	15	4G1期
D48	龙湾	永强高新园区三	774880	F升级	龙湾区中心工业区沙西路浙江奥星管件有限公司	120.799	27.899	20W	24	15	4G1期
D49	龙湾	瑶溪车站	774885	F升级	龙湾区瑶溪风景旅馆	120.768	27.935	20W	25	15	4G1期
D50	龙湾	青山控股	774905	F升级	龙湾区瑶溪镇青山控股公司	120.786	27.927	20W	20	15	4G1期
D51	龙湾	瑶街北路	774918	F升级	龙湾区南垟大道瑶溪新天地一组团5栋	120.780	27.937	20W	36	15	4G1期

附表3 中国移动通信集团浙江有限公司温州分公司4G无线网（一期、二期、三期提前批）建设项目基站相关信息清单

序号	县市区	基站名称	基站编号	建设类型	初选建设地址	东经(°)	北纬(°)	额定功率	天线高度(m)	天线增益(dBi)	工程期数
D52	龙湾	瑶溪永胜村	774927	F升级	龙湾区瑶溪镇永胜村	120.756	27.934	20W	18	15	4G1期
D53	龙湾	龙湾高新大道南D	870035	共F新建	龙湾区高新大道南一带	120.798	27.904	20W	9	15	4G1期
D54	龙湾	宁村D	870094	共F新建	龙湾区永中镇宁村村宁城街137号	120.843	27.929	20W	27	15	4G1期
D55	龙湾	温州东高速路口D	870665	共F新建	龙湾区温州东高速路口绿化带	120.754	27.971	20W	12	15	4G1期
D56	龙湾	龙湾衙前D	870671	共F新建	龙湾区永强大道衙前大楼六楼	120.821	27.909	20W	20	15	4G1期
D57	龙湾	蒲州江前村D	870842	共F新建	龙湾区江前村江上路103号四楼屋顶	120.719	27.993	20W	27	15	4G1期
D58	龙湾	水潭村D	870899	共F新建	龙湾区永兴街道水潭新桥头	120.812	27.902	20W	28	15	4G1期
D59	龙湾	永强高新园区三D	870918	共F新建	龙湾区中心工业区沙西路浙江奥星管件有限公司	120.799	27.899	20W	24	15	4G1期
D60	龙湾	乐一北路D	871036	共F新建	龙湾区榕树下榕康路4幢2号	120.821	27.899	20W	25	15	4G1期
D61	龙湾	蒲州D	871062	共F新建	龙湾区蒲江路58号下埠村村委	120.725	27.994	20W	29	15	4G1期
D62	龙湾	瓯海大道三郎桥D	871067	共F新建	龙湾区瓯海大道三郎桥绿化带	120.730	27.965	20W	6	15	4G1期
D63	龙湾	龙湾飞云江路玉苍东路	871169	F升级	龙湾区雁荡东路与飞云江路交叉口广丰木业楼顶	120.743	27.975	20W	—	15	4G1期
D64	龙湾	龙湾飞云江路玉苍东路D	871169	共F新建	龙湾区雁荡东路与飞云江路交叉口广丰木业楼顶	120.743	27.975	20W	—	15	4G1期
D65	龙湾	龙湾状元开元路	871171	F升级	龙湾区大自然2号	120.751	27.966	20W	—	15	4G1期
D66	龙湾	龙湾状元开元路D	871171	共F新建	龙湾区大自然2号	120.751	27.966	20W	—	15	4G1期
D67	龙湾	龙湾温州大道浦阳江路	871173	F升级	龙湾区温州大道228号	120.738	27.976	20W	—	15	4G1期
D68	龙湾	龙湾温州大道浦阳江路D	871173	共F新建	龙湾区温州大道228号	120.738	27.976	20W	—	15	4G1期
D69	龙湾	龙湾浦江路奇云山路	871176	F升级	龙湾区雁荡西路2号新来标准件厂	120.722	27.987	20W	—	15	4G1期
D70	龙湾	龙湾浦江路奇云山路D	871176	共F新建	龙湾区雁荡西路2号新来标准件厂	120.722	27.987	20W	—	15	4G1期
D71	龙湾	龙湾石坦桥头路	871177	F升级	龙湾区状元石坦村大罗山路	120.743	27.967	20W	27	15	4G1期
D72	龙湾	龙湾石坦桥头路D	871177	共F新建	龙湾区状元石坦村大罗山路	120.743	27.967	20W	27	15	4G1期
D73	龙湾	汤家桥D	871379	共F新建	龙湾区机场路8627号汤家桥综合大楼	120.715	27.996	20W	27	15	4G1期
D74	龙湾	龙湾恒力弹簧D	871481	共F新建	温州市龙湾区立邦往机场方向下一个路口左拐至江边	120.823	27.963	20W	18	15	4G1期
D75	龙湾	龙湾瓯江路二手车D	871490	共F新建	龙湾区瓯江路绿化带	120.738	27.992	20W	40	15	4G1期
D76	龙湾	龙腾南路D	772348	单D新建	龙湾区蒲州江前村	120.753	27.958	20W	27	15	4G1期
D77	龙湾	龙湾岩岙路D	772741	单D新建	龙湾区状元街道岩岙路	120.747	27.964	20W	27	15	4G1期
D78	龙湾	万康锦绣城宏站D	774602	单D新建	龙湾区永中街道龙海路和永中西路十字路口	120.811	27.927	20W	27	15	4G1期
D79	龙湾	龙湾小塘二D	774831	单D新建	龙湾区永兴顺芳大酒店5楼楼顶	120.831	27.907	20W	27	15	4G1期
D80	龙湾	龙湾奥鹏集团搬迁D	870207	单D新建	龙湾区机场大道703号温州市鹿城电动阀门厂	120.834	27.938	20W	25	15	4G1期
D81	龙湾	状元西台岙搬迁D	870216	单D新建	龙湾区状元镇三期工业区大自然路6号	120.749	27.966	20W	21	15	4G1期

附表3 中国移动通信集团浙江有限公司温州分公司4G无线网（一期、二期、三期提前批）建设项目基站相关信息清单

序号	县市区	基站名称	基站编号	建设类型	初选建设地址	东经(°)	北纬(°)	额定功率	天线高度(m)	天线增益(dBi)	工程期数
D82	龙湾	瓯海大道龙水横溪D	870270	单D新建	龙湾区瑶溪镇横溪村对面的瓯海大道路中间	120.799	27.940	20W	15	15	4G1期
D83	龙湾	括苍东路D	870850	单D新建	龙湾区雁荡东路230号邻里广场5楼东南角水塔下方	120.743	27.978	20W	20	15	4G1期
D84	龙湾	龙湾括苍东路人本集团D	871170	单D新建	龙湾区括苍东路程泓鞋业	120.745	27.978	20W	—	15	4G1期
D85	龙湾	龙湾宁村西D	871186	单D新建	龙湾区宁村村委大楼	120.841	27.927	20W	—	15	4G1期
D86	龙湾	龙湾永中上京村D	871187	单D新建	龙湾区永中上宅前路50号	120.815	27.929	20W	—	15	4G1期
D87	龙湾	龙湾钱江路四明山路D	871264	单D新建	龙湾区钱江路38号浙江金顺鞋业有限公司	120.743	27.972	20W	—	15	4G1期
D88	龙湾	温州龙湾滨海泰来实业D	871461	单D新建	温州市龙湾区海滨街道垟头路	120.809	27.858	20W	30	15	4G1期
D89	龙湾	温州龙湾永强郑宅搬迁D	871462	单D新建	龙湾区永中街道郑宅村横塘山山上	120.787	27.879	20W	27	15	4G1期
D90	龙湾	温州龙湾瓯海大道龙海路D	871463	单D新建	温州市龙湾区永中街道龙海路	120.814	27.935	20W	25	15	4G1期
D91	龙湾	温州龙湾滨海华意达洁具D	871464	单D新建	温州市龙湾区海滨街道垟头路	120.812	27.857	20W	27	15	4G1期
D92	龙湾	温州龙湾永强刘宅搬迁D	871466	单D新建	温州市龙湾区永中街道刘宅刘宅村伯温路	120.793	27.890	20W	25	15	4G1期
D93	龙湾	温州龙湾黄石D	871470	单D新建	温州市龙湾区蒲州街道经济开发区	120.833	27.954	20W	20	15	4G1期
D94	龙湾	温州龙湾黄石二D	871471	单D新建	温州市龙湾区海滨街道兰田村滨海北路	120.845	27.943	20W	21	15	4G1期
D95	龙湾	温州龙湾龙水二D	871474	单D新建	温州市龙湾区瑶溪镇沿河路	120.769	27.944	20W	23	15	4G1期
D96	龙湾	温州龙湾龙水亚贝乐鞋业D	871482	单D新建	龙湾区永中街道联谊村塘西-亚贝乐鞋业西面	120.799	27.953	20W	23	15	4G1期
D97	龙湾	温州龙湾东昌汽车D	871484	单D新建	温州市龙湾区状元镇机场大道	120.721	27.970	20W	21	15	4G1期
D98	龙湾	温州龙湾黄石码头一搬迁D	871491	单D新建	龙湾区海滨蓝田工业区温州市隆昌化工有限公司	120.839	27.948	20W	21	15	4G1期
D99	龙湾	白楼下	773331	F升级	龙湾区机场大道2989号	120.795	27.965	20W	22	15	4G1期增补
D100	龙湾	白楼下上坦	773332	F升级	龙湾区瑶溪镇白楼下村机场大道3375号	120.784	27.968	20W	25	15	4G1期增补
D101	龙湾	东昌汽车	773333	F升级	龙湾区瓯海大道三洋段东昌汽车公司对出的瓯海大道中间	120.721	27.969	20W	30	15	4G1期增补
D102	龙湾	扶贫开发区	773334	F升级	龙湾区机场大道68号温州力邦制革有限公司	120.816	27.960	20W	34	15	4G1期增补
D103	龙湾	扶贫开发区二	773335	F升级	龙湾区瑶溪镇黄石村三十亩老人协会东边	120.835	27.945	20W	24	15	4G1期增补
D104	龙湾	富春江路	773336	F升级	龙湾区富春江路2号电信大楼	120.729	27.980	20W	26	15	4G1期增补
D105	龙湾	港区综合楼宏站	773337	F升级	龙湾区机场大道港区综合楼对面绿化带	120.790	27.966	20W	22	15	4G1期增补
D106	龙湾	高新科技园区	773338	F升级	龙湾区鞋业厂厂区厂房	120.723	27.983	20W	23	15	4G1期增补
D107	龙湾	国税局	773339	F升级	龙湾区汤家桥南路国税局大楼	120.709	27.993	20W	20	15	4G1期增补
D108	龙湾	国税局D	773339	单D新建	龙湾区汤家桥南路国税局大楼	120.708	27.993	20W	20	15	4G1期增补
D109	龙湾	海滨	773340	F升级	龙湾区海滨镇沙南村委会经济合作社（安南路口）	120.833	27.914	20W	21	15	4G1期增补
D110	龙湾	海滨滨海大道	773341	F升级	龙湾区海滨街道沙南永康路65弄32号	120.836	27.910	20W	34	15	4G1期增补
D111	龙湾	海滨蟾钟村	773342	F升级	龙湾区海滨街道南安路	120.830	27.912	20W	31	15	4G1期增补

附表3 中国移动通信集团浙江有限公司温州分公司4G无线网（一期、二期、三期提前批）建设项目基站相关信息清单

序号	县市区	基站名称	基站编号	建设类型	初选建设地址	东经(°)	北纬(°)	额定功率	天线高度(m)	天线增益(dBi)	工程期数
D112	龙湾	海滨江一村	773343	F升级	龙湾区海滨街道江一村沙角滩头路75号	120.837	27.932	20W	20	15	4G1期增补
D113	龙湾	航空站	773344	F升级	龙湾区永强邮电航空转运站	120.840	27.921	20W	25	15	4G1期增补
D114	龙湾	航空站二	773345	F升级	龙湾区海滨街道沙北村海滨中学	120.838	27.920	20W	20	15	4G1期增补
D115	龙湾	航空站三	773346	F升级	龙湾区龙湾区机场北路280号	120.847	27.924	20W	15	15	4G1期增补
D116	龙湾	哼哈食品大厦	773347	F升级	温州市龙湾区温州技术开发区丁香路	120.704	27.985	20W	42	15	4G1期增补
D117	龙湾	宏得利搬迁	773348	F升级	龙湾区中兴路龙湾新远五金拉丝厂	120.727	27.978	20W	21	15	4G1期增补
D118	龙湾	宏得利搬迁D	773348	单D新建	龙湾区中兴路龙湾新远五金拉丝厂	120.727	27.978	20W	21	15	4G1期增补
D119	龙湾	鸿基花苑宏站	773349	F升级	龙湾区清江路83号	120.712	27.987	20W	21	15	4G1期增补
D120	龙湾	华安	773350	F升级	龙湾区龙湾区西片16号	120.717	27.991	20W	22	15	4G1期增补
D121	龙湾	黄石	773351	F升级	龙湾区扶贫开发经三路合力革业有限公司内	120.834	27.954	20W	28	15	4G1期增补
D122	龙湾	黄石码头一	773353	F升级	龙湾区海滨蓝田工业区温州市隆昌化工有限公司	120.841	27.948	20W	25	15	4G1期增补
D123	龙湾	机场宾馆	773356	F升级	龙湾区机场大道机场宾馆7楼	120.846	27.915	20W	25	15	4G1期增补
D124	龙湾	机场大道海宁路口	773357	F升级	龙湾区机场大道395号丰业集团内西首研发大楼4楼楼顶	120.834	27.924	20W	25	15	4G1期增补
D125	龙湾	机场大道海鹰宾馆	773358	F升级	龙湾区机场大道1505号温州海鹰商务宾馆	120.768	27.973	20W	22	15	4G1期增补
D126	龙湾	机场大道污水泵房管理处	773359	F升级	龙湾区机场大道新世纪加油站对面阳光青年创业基地	120.739	27.985	20W	18	15	4G1期增补
D127	龙湾	机场候机楼	773360	F升级	龙湾区海滨街道教新村南荡郑宅巷30号	120.849	27.920	20W	16	15	4G1期增补
D128	龙湾	吉尔达	773361	F升级	龙湾区吉尔达有限公司	120.740	27.972	20W	28	15	4G1期增补
D129	龙湾	吉尔达D	773361	单D新建	龙湾区吉尔达有限公司	120.739	27.971	20W	28	15	4G1期增补
D130	龙湾	家景花园	773362	F升级	龙湾区楠溪江路255号家景花园华景苑1幢	120.712	27.991	20W	37	15	4G1期增补
D131	龙湾	建中街南	773363	F升级	龙湾区永中建中南街76-92号	120.813	27.917	20W	23	15	4G1期增补
D132	龙湾	经开区罗山路	773365	F升级	龙湾区石坦西路	120.741	27.969	20W	26	15	4G1期增补
D133	龙湾	经开区四明山路	773366	F升级	龙湾区奉江路38号浙江金顺鞋业有限公司	120.746	27.971	20W	20	15	4G1期增补
D134	龙湾	经开区四明山路D	773366	单D新建	龙湾区奉江路38号浙江金顺鞋业有限公司	120.746	27.971	20W	20	15	4G1期增补
D135	龙湾	开发区南	773367	F升级	龙湾开发区建行大楼	120.747	27.977	20W	41	15	4G1期增补
D136	龙湾	开发区南D	773367	单D新建	龙湾开发区建行大楼	120.747	27.977	20W	41	15	4G1期增补
D137	龙湾	开发区人本超市	773368	F升级	龙湾区钱江路85号	120.744	27.974	20W	30	15	4G1期增补
D138	龙湾	开发区人本超市D	773368	单D新建	龙湾区钱江路85号	120.744	27.974	20W	30	15	4G1期增补
D139	龙湾	兰田	773370	F升级	龙湾区永中镇蓝田村滨海街153号	120.839	27.937	20W	22	15	4G1期增补
D140	龙湾	立企鞋业	773371	F升级	龙湾区楠溪江路29号	120.710	27.986	20W	25	15	4G1期增补
D141	龙湾	龙东	773372	F升级	龙湾区永中镇龙东村委会顶楼	120.807	27.964	20W	24	15	4G1期增补



附表3 中国移动通信集团浙江有限公司温州分公司4G无线网（一期、二期、三期提前批）建设项目基站相关信息清单

序号	县市区	基站名称	基站编号	建设类型	初选建设地址	东经(°)	北纬(°)	额定功率	天线高度(m)	天线增益(dBi)	工程期数
D142	龙湾	龙水	773373	F升级	龙湾区龙水邮政局	120.786	27.944	20W	15	15	4G1期增补
D143	龙湾	龙水二	773374	F升级	龙湾区雄心工业区沿河路6号永泰电力设备厂顶楼	120.770	27.944	20W	38	15	4G1期增补
D144	龙湾	龙湾奥鹏集团	773375	F升级	龙湾区机场大道703号温州市鹿城电动阀门厂	120.834	27.937	20W	23	15	4G1期增补
D145	龙湾	龙湾北岸	773376	F升级	龙湾区上庄北路	120.737	27.973	20W	19	15	4G1期增补
D146	龙湾	龙湾东头	773377	F升级	龙湾区农业示范去文锦路9号正好印务有限公司6楼楼顶	120.736	27.967	20W	25	15	4G1期增补
D147	龙湾	龙湾东头D	773377	单D新建	龙湾区农业示范去文锦路9号正好印务有限公司6楼楼顶	120.736	27.967	20W	25	15	4G1期增补
D148	龙湾	龙湾二手车市场	773378	F升级	龙湾区机场大道二手车市场	120.735	27.987	20W	10	15	4G1期增补
D149	龙湾	龙湾飞云江路	773379	F升级	龙湾区飞云江路68号林程凯厂房5楼楼顶	120.742	27.973	20W	25	15	4G1期增补
D150	龙湾	龙湾飞云江路D	773379	单D新建	龙湾区飞云江路68号林程凯厂房5楼楼顶	120.741	27.973	20W	25	15	4G1期增补
D151	龙湾	龙湾扶贫一帆	773380	F升级	龙湾区扶贫开发区金龙路6号	120.824	27.958	20W	24	15	4G1期增补
D152	龙湾	龙湾高新大道	773381	F升级	温州市龙湾区永中街道永中街道	120.807	27.916	20W	25	15	4G1期增补
D153	龙湾	龙湾高新振庄	773382	F升级	龙湾区上庄村振庄路2号	120.733	27.971	20W	22	15	4G1期增补
D154	龙湾	龙湾高新振庄西	773383	F升级	龙湾区慈垟路17号长力笔业有限公司西面厂房4楼	120.731	27.973	20W	25	15	4G1期增补
D155	龙湾	龙湾公安局	773385	F升级	龙湾区状元龙湾公安局（温州东高速出口旁）	120.751	27.976	20W	56	15	4G1期增补
D156	龙湾	龙湾华康合成革	773387	F升级	龙湾区扶贫开发区华康合成革办公大楼	120.837	27.951	20W	18	15	4G1期增补
D157	龙湾	龙湾黄山村	773388	F升级	龙湾区瑶溪镇黄山村办公大楼	120.824	27.954	20W	38	15	4G1期增补
D158	龙湾	龙湾金水路	773389	F升级	温州市龙湾区瑶溪街道瑶溪村	120.831	27.952	20W	25	15	4G1期增补
D159	龙湾	龙湾九龙山路	773390	F升级	龙湾区九龙山路	120.743	27.971	20W	25	15	4G1期增补
D160	龙湾	龙湾康乐药业	773391	F升级	龙湾区状元镇徐家桥172号	120.744	27.983	20W	25	15	4G1期增补
D161	龙湾	龙湾康桥鞋业	773392	F升级	龙湾区玉苍东路205号	120.739	27.978	20W	22	15	4G1期增补
D162	龙湾	龙湾兰蒲路	773393	F升级	龙湾区兰田计衙路41号6楼	120.838	27.939	20W	25	15	4G1期增补
D163	龙湾	龙湾龙东	773394	F升级	龙湾区工业园镇江路15-2号博美染色厂	120.816	27.966	20W	25	15	4G1期增补
D164	龙湾	龙湾茅竹岭	773395	F升级	龙湾区机场大道龙湾茅竹岭海军部队	120.776	27.972	20W	15	15	4G1期增补
D165	龙湾	龙湾楠溪江路	773396	F升级	龙湾区楠溪江路258号云和花苑4栋603	120.714	27.993	20W	24	15	4G1期增补
D166	龙湾	龙湾欧电阀门	773397	F升级	龙湾区蓝田标准厂房基地经纬支路	120.855	27.936	20W	24	15	4G1期增补
D167	龙湾	龙湾衢江路	773398	F升级	温州市龙湾区蒲州街道屿田村	120.739	27.981	20W	25	15	4G1期增补
D168	龙湾	龙湾上江新江路	773399	F升级	温州市龙湾区蒲州街道上江路	120.728	27.990	20W	25	15	4G1期增补
D169	龙湾	龙湾上江新江路D	773399	单D新建	龙湾区上江新江路	120.728	27.990	20W	25	15	4G1期增补
D170	龙湾	龙湾上滩头兴顺路	773400	F升级	龙湾区蒲州街道屿田村上滩头路67号	120.731	27.978	20W	25	15	4G1期增补
D171	龙湾	龙湾上滩头兴顺路D	773400	单D新建	龙湾区蒲州街道屿田村上滩头路67号	120.731	27.978	20W	25	15	4G1期增补

附表3 中国移动通信集团浙江有限公司温州分公司4G无线网（一期、二期、三期提前批）建设项目基站相关信息清单

序号	县市区	基站名称	基站编号	建设类型	初选建设地址	东经(°)	北纬(°)	额定功率	天线高度(m)	天线增益(dBi)	工程期数
D172	龙湾	龙湾上庄	773401	F升级	龙湾区温州大道205号办公大楼	120.739	27.975	20W	26	15	4G1期增补
D173	龙湾	龙湾上庄D	773401	单D新建	龙湾区温州大道205号办公大楼	120.739	27.975	20W	26	15	4G1期增补
D174	龙湾	龙湾外贸	773402	F升级	龙湾区机场大道999号	120.828	27.951	20W	24	15	4G1期增补
D175	龙湾	龙湾文英路	773403	F升级	龙湾区文英路和兴平路交界处	120.734	27.968	20W	30	15	4G1期增补
D176	龙湾	龙湾文英路D	773403	单D新建	龙湾区文英路和兴平路交界处	120.734	27.968	20W	30	15	4G1期增补
D177	龙湾	龙湾小陡门	773404	F升级	龙湾区海滨街道小陡街78号	120.851	27.935	20W	24	15	4G1期增补
D178	龙湾	龙湾小陡门二	773405	F升级	龙湾区小陡街218号	120.849	27.939	20W	25	15	4G1期增补
D179	龙湾	龙湾新区府	773406	F升级	龙湾区政府主楼顶上	120.808	27.936	20W	52	15	4G1期增补
D180	龙湾	龙湾邮政	773407	F升级	龙湾区奉江路90号原龙湾邮政分局五楼	120.748	27.974	20W	25	15	4G1期增补
D181	龙湾	龙湾友利皮革	773408	F升级	龙湾区扶贫开发中兴路126号	120.828	27.955	20W	23	15	4G1期增补
D182	龙湾	罗东小区搬迁	773409	F升级	龙湾区永中河泥荡公园	120.829	27.927	20W	15	15	4G1期增补
D183	龙湾	宁城工业区	773410	F升级	龙湾区机场大道506号	120.833	27.928	20W	20	15	4G1期增补
D184	龙湾	宁城工业区二	773411	F升级	龙湾区宁城工业区海宁路与永宁路的十字路口	120.837	27.928	20W	16	15	4G1期增补
D185	龙湾	宁村	773412	F升级	龙湾区永中镇宁村村宁城街137号	120.843	27.929	20W	18	15	4G1期增补
D186	龙湾	宁村东门	773413	F升级	龙湾区宁城横街36弄2号	120.844	27.927	20W	36	15	4G1期增补
D187	龙湾	农业开发区二	773414	F升级	龙湾区文昌路中兴大道爱好笔业3号楼	120.727	27.973	20W	35	15	4G1期增补
D188	龙湾	农业开发区二D	773414	单D新建	龙湾区文昌路中兴大道爱好笔业3号楼	120.727	27.973	20W	35	15	4G1期增补
D189	龙湾	瓯海大道黄屿	773415	F升级	龙湾区瓯海大道上江路绿化带中间	120.715	27.971	20W	25	15	4G1期增补
D190	龙湾	瓯海大道罗东大街	773417	F升级	龙湾区瓯海大道陡门街1弄7号	120.830	27.931	20W	15	15	4G1期增补
D191	龙湾	瓯海大道永中石浦村	773418	F升级	龙湾区龙湾瓯海大道永中桥北段	120.824	27.933	20W	27	15	4G1期增补
D192	龙湾	蒲州	773421	F升级	龙湾区蒲江路58号下埠村村委	120.726	27.994	20W	27	15	4G1期增补
D193	龙湾	蒲州北	773422	F升级	龙湾区蒲州三期工业区扬业电器有限公司蒲州村农贸市场边)	120.724	27.998	20W	20	15	4G1期增补
D194	龙湾	蒲州东	773423	F升级	龙湾区蒲州沿河路	120.727	27.996	20W	19	15	4G1期增补
D195	龙湾	蒲州新安江路	773425	F升级	龙湾区天竺山路2号温州天好笔业有限公司厂房6楼楼顶	120.732	27.981	20W	25	15	4G1期增补
D196	龙湾	蒲州新安江路D	773425	单D新建	龙湾区天竺山路2号温州天好笔业有限公司厂房6楼楼顶	120.732	27.981	20W	25	15	4G1期增补
D197	龙湾	普门	773426	F升级	龙湾区永强普门村东方大酒店顶楼(普中路1-8号)	120.820	27.915	20W	23	15	4G1期增补
D198	龙湾	普门菜场	773427	F升级	龙湾区镇标路普门菜场	120.818	27.920	20W	20	15	4G1期增补
D199	龙湾	钱江路自营厅	773428	F升级	龙湾区状元开发区钱江路128号营业厅二楼	120.746	27.975	20W	12	15	4G1期增补
D200	龙湾	沙南村	773431	F升级	龙湾区永中镇沙南中路2号	120.836	27.912	20W	24	15	4G1期增补
D201	龙湾	沙前街	773432	F升级	龙湾区海滨街道沙中村上殿中路28号陈学聪家五楼	120.839	27.915	20W	22	15	4G1期增补

附表3 中国移动通信集团浙江有限公司温州分公司4G无线网（一期、二期、三期提前批）建设项目基站相关信息清单

序号	县市区	基站名称	基站编号	建设类型	初选建设地址	东经(°)	北纬(°)	额定功率	天线高度(m)	天线增益(dBi)	工程期数
D202	龙湾	上京隧道	773433	F升级	龙湾区三郎村上京路51号	120.735	27.961	20W	20	15	4G1期增补
D203	龙湾	汤家桥	773434	F升级	龙湾区机场路8627号汤家桥综合大楼	120.715	27.996	20W	25	15	4G1期增补
D204	龙湾	汤家桥三	773435	F升级	龙湾区括苍西路路口(电信机房)	120.720	27.991	20W	27	15	4G1期增补
D205	龙湾	桃源花园	773436	F升级	龙湾区汤家桥转盘国大企业	120.710	27.996	20W	45	15	4G1期增补
D206	龙湾	桃源花园D	773436	单D新建	龙湾区汤家桥转盘国大企业	120.710	27.996	20W	45	15	4G1期增补
D207	龙湾	温州大桥桥头	773437	F升级	龙湾区状元横街工业小区11幢11号	120.756	27.976	20W	24	15	4G1期增补
D208	龙湾	温州大桥桥头D	773437	单D新建	龙湾区状元横街工业小区11幢11号	120.756	27.976	20W	24	15	4G1期增补
D209	龙湾	温州高新园区	773438	F升级	龙湾区4号小区中国特福隆集团	120.730	27.968	20W	28	15	4G1期增补
D210	龙湾	温州经济开发区	773439	F升级	龙湾区甬江路1号东方学院师生公寓楼614室	120.747	27.969	20W	20	15	4G1期增补
D211	龙湾	五官科医院	773440	F升级	龙湾区机场大道爱尔五官科医院	120.725	27.992	20W	26	15	4G1期增补
D212	龙湾	下垟街三	773441	F升级	龙湾区永兴街道下垟街183号楼上	120.817	27.897	20W	25	15	4G1期增补
D213	龙湾	消防指挥中心宏站	773442	F升级	龙湾区会展路蒲州消防指挥中心	120.728	28.000	20W	27	15	4G1期增补
D214	龙湾	小塘村	773443	F升级	龙湾区檐钟村檐南东路44号	120.832	27.909	20W	20	15	4G1期增补
D215	龙湾	小塘村D	773443	单D新建	龙湾区檐钟村檐南东路44号	120.832	27.909	20W	20	15	4G1期增补
D216	龙湾	新江住宅	773444	F升级	龙湾区富春江路9-4小区	120.734	27.985	20W	28	15	4G1期增补
D217	龙湾	新龙公寓	773445	F升级	龙湾区中心区龙江路新龙公寓E(2)幢17楼	120.801	27.938	20W	25	15	4G1期增补
D218	龙湾	新世纪学校	773446	F升级	龙湾区上江路16号	120.723	27.987	20W	19	15	4G1期增补
D219	龙湾	新溢香厅	773447	F升级	龙湾区蒲州工业区二期5号地块蒲兴路	120.723	27.995	20W	23	15	4G1期增补
D220	龙湾	衙城	773448	F升级	龙湾区永中衙城289号	120.816	27.911	20W	18	15	4G1期增补
D221	龙湾	衙城D	773448	单D新建	龙湾区永中衙城289号	120.816	27.911	20W	18	15	4G1期增补
D222	龙湾	雁荡西路吉福五金	773449	F升级	龙湾区雁荡西路与上江路交叉口绿化带	120.717	27.988	20W	23	15	4G1期增补
D223	龙湾	雁湖小区搬迁	773450	F升级	龙湾区雁湖社区二组团二幢三单元707室	120.709	27.989	20W	27	15	4G1期增补
D224	龙湾	瑶溪河滨村	773451	F升级	龙湾区瑶溪河滨路138号西边	120.779	27.944	20W	25	15	4G1期增补
D225	龙湾	瑶溪河头龙	773452	F升级	龙湾区瑶溪镇人民政府附属楼楼顶	120.775	27.949	20W	24	15	4G1期增补
D226	龙湾	瑶溪山北	773453	F升级	龙湾区瑶溪镇黄石村综合办公楼	120.832	27.946	20W	18	15	4G1期增补
D227	龙湾	樱花鞋业	773454	F升级	龙湾区龙湾文化用品市场兴安路89号樱花鞋业	120.725	27.975	20W	25	15	4G1期增补
D228	龙湾	樱花鞋业D	773454	单D新建	龙湾区龙湾文化用品市场兴安路89号樱花鞋业	120.725	27.975	20W	25	15	4G1期增补
D229	龙湾	永昌	773455	F升级	龙湾区永强大道海涂围垦指挥部	120.824	27.911	20W	26	15	4G1期增补
D230	龙湾	永强城东村	773457	F升级	龙湾区永强永宁东路92号	120.849	27.927	20W	25	15	4G1期增补
D231	龙湾	永强城东村二	773458	F升级	龙湾区北新村北新路323号	120.850	27.930	20W	23	15	4G1期增补

附表3 中国移动通信集团浙江有限公司温州分公司4G无线网（一期、二期、三期提前批）建设项目基站相关信息清单

序号	县市区	基站名称	基站编号	建设类型	初选建设地址	东经(°)	北纬(°)	额定功率	天线高度(m)	天线增益(dBi)	工程期数
D232	龙湾	永强大酒店	773459	F升级	龙湾区永强东路永强大酒店	120.826	27.920	20W	34	15	4G1期增补
D233	龙湾	永强大塘村	773460	F升级	龙湾区永强大塘村下村749号	120.826	27.907	20W	31	15	4G1期增补
D234	龙湾	永强殿前村	773461	F升级	龙湾区龙湾永强殿前村	120.808	27.901	20W	27	15	4G1期增补
D235	龙湾	永强高新大楼	773462	F升级	龙湾区永强永昌路高新大楼	120.802	27.908	20W	25	15	4G1期增补
D236	龙湾	永强高新园区	773463	F升级	龙湾区永昌制革厂	120.803	27.902	20W	22	15	4G1期增补
D237	龙湾	永强森健医械	773464	F升级	龙湾区海滨街道富海路吴克斌家7楼	120.832	27.921	20W	33	15	4G1期增补
D238	龙湾	永强医院新址	773465	F升级	龙湾区永强大道4318号	120.827	27.916	20W	40	15	4G1期增补
D239	龙湾	永兴纪兴路	773467	F升级	龙湾区永昌街道衙前街160号	120.819	27.909	20W	18	15	4G1期增补
D240	龙湾	永兴乐富	773468	F升级	龙湾区永中乐一北路	120.825	27.901	20W	20	15	4G1期增补
D241	龙湾	永兴双力管件	773469	F升级	龙湾区永强大道3555号永兴康三工业区浙江联华阀门有限公司6楼	120.813	27.898	20W	20	15	4G1期增补
D242	龙湾	永兴兴工	773470	F升级	龙湾区永兴街道纪兴西路1号品都大酒店楼顶	120.819	27.906	20W	25	15	4G1期增补
D243	龙湾	永兴永乐路	773471	F升级	龙湾区永兴园田路44号	120.821	27.905	20W	29	15	4G1期增补
D244	龙湾	永中	773472	F升级	龙湾区永中镇罗东大街二号街农村信用社楼顶	120.824	27.923	20W	26	15	4G1期增补
D245	龙湾	永中二	773473	F升级	龙湾区永中建中南街32号4楼东北首	120.815	27.921	20W	21	15	4G1期增补
D246	龙湾	永中后京	773474	F升级	龙湾区永中街道后金路95号	120.818	27.933	20W	11	15	4G1期增补
D247	龙湾	永中街道	773475	F升级	龙湾区永中街道永强路9号7楼	120.822	27.922	20W	27	15	4G1期增补
D248	龙湾	永中金龙	773476	F升级	龙湾区永中建中街路和永强路交叉口温州市龙湾永中金茂宾馆	120.817	27.923	20W	24	15	4G1期增补
D249	龙湾	永中垃圾中转站	773477	F升级	龙湾区永中垃圾压缩中转站	120.810	27.922	20W	27	15	4G1期增补
D250	龙湾	永中桥北村	773478	F升级	龙湾区永宁路97号	120.823	27.929	20W	28	15	4G1期增补
D251	龙湾	永中桥头	773479	F升级	龙湾区永强供电公司原大楼	120.823	27.919	20W	26	15	4G1期增补
D252	龙湾	永中三	773480	F升级	龙湾区永中永宁路252号棋盘村委会办公大楼	120.819	27.930	20W	22	15	4G1期增补
D253	龙湾	永中沙北村	773481	F升级	龙湾区永中沙北村	120.842	27.917	20W	20	15	4G1期增补
D254	龙湾	永中寺前街	773482	F升级	龙湾区寺前街王宅巷4号	120.822	27.925	20W	33	15	4G1期增补
D255	龙湾	永中寺西村	773483	F升级	龙湾区永中街道建中街28号	120.817	27.927	20W	22	15	4G1期增补
D256	龙湾	永中镇南	773484	F升级	龙湾区永康路镇南锦苑11幢2单元顶楼	120.826	27.925	20W	25	15	4G1期增补
D257	龙湾	永中职高	773485	F升级	龙湾区下洋街606弄14号（永中职高旁）	120.824	27.905	20W	25	15	4G1期增补
D258	龙湾	屿田河头	773486	F升级	龙湾区温州大道汽车东站对面中和家园	120.735	27.979	20W	20	15	4G1期增补
D259	龙湾	屿田上滩头	773487	F升级	龙湾区温州大道中兴路温州文化用品市场C幢温州文化用品市场开发有限公司	120.728	27.975	20W	27	15	4G1期增补
D260	龙湾	屿田上滩头D	773487	单D新建	龙湾区温州大道中兴路温州文化用品市场C幢温州文化用品市场开发有限公司	120.728	27.975	20W	27	15	4G1期增补

附表3 中国移动通信集团浙江有限公司温州分公司4G无线网（一期、二期、三期提前批）建设项目基站相关信息清单

序号	县市区	基站名称	基站编号	建设类型	初选建设地址	东经(°)	北纬(°)	额定功率	天线高度(m)	天线增益(dBi)	工程期数
D261	龙湾	温州长运公司D	773488	单D新建	龙湾区经一路口（温州大道351号）麦都士服饰	120.734	27.977	20W	27	15	4G1期增补
D262	龙湾	朱垟村	773489	F升级	龙湾区永中街道坦头村许绍钦家	120.798	27.912	20W	21	15	4G1期增补
D263	龙湾	朱垟村二搬迁	773490	F升级	龙湾区永中街道朱垟村弹子山头	120.798	27.917	20W	30	15	4G1期增补
D264	龙湾	庄吉集团	773491	F升级	龙湾区括东路135号	120.742	27.980	20W	30	15	4G1期增补
D265	龙湾	庄吉集团D	773491	单D新建	龙湾区括东路135号	120.742	27.979	20W	30	15	4G1期增补
D266	龙湾	状元	773492	F升级	龙湾区状元镇政府	120.760	27.974	20W	29	15	4G1期增补
D267	龙湾	状元二	773493	F升级	龙湾区耐宝路18号拉芳舍商务宾馆	120.763	27.970	20W	22	15	4G1期增补
D268	龙湾	状元横街西	773494	F升级	龙湾区状元横街西路21号	120.748	27.980	20W	21	15	4G1期增补
D269	龙湾	状元横街西D	773494	单D新建	龙湾区状元横街西路21号	120.748	27.980	20W	21	15	4G1期增补
D270	龙湾	状元龙飞东路	773495	F升级	龙湾区状元新街17幢3号（中华路31号）5楼	120.757	27.973	20W	35	15	4G1期增补
D271	龙湾	状元山西岙	773496	F升级	龙湾区状元镇山西岙大桥头18号	120.757	27.959	20W	25	15	4G1期增补
D272	龙湾	状元石坦村	773497	F升级	龙湾区状元镇石坦村石坦南路34-1号	120.741	27.965	20W	16	15	4G1期增补
D273	龙湾	状元石坦村二	773498	F升级	龙湾区文正笔业有限公司文绣路1号	120.737	27.966	20W	29	15	4G1期增补
D274	龙湾	状元水厂	773499	F升级	龙湾区状元龙腾南路盛达皮鞋厂	120.755	27.967	20W	24	15	4G1期增补
D275	龙湾	状元水厂D	773499	单D新建	龙湾区状元龙腾南路盛达皮鞋厂	120.755	27.967	20W	24	15	4G1期增补
D276	龙湾	状元水厂二	773500	F升级	龙湾区状元龙旺路6号（意泰鞋业）	120.753	27.967	20W	23	15	4G1期增补
D277	龙湾	状元卫生局	773501	F升级	龙湾区机场大道1701号	120.759	27.971	20W	33	15	4G1期增补
D278	龙湾	状元西台岙	773502	F升级	龙湾区状元镇三期工业区大自然路6号	120.749	27.966	20W	28	15	4G1期增补
D279	龙湾	状元消防	773503	F升级	龙湾区消防大队大楼四楼	120.756	27.970	20W	22	15	4G1期增补
D280	龙湾	状元岩岙	773504	F升级	龙湾区状元镇西台村西台路111号张良权，阮素兰家4楼	120.750	27.961	20W	21	15	4G1期增补
D281	龙湾	状元御史桥	773505	F升级	龙湾区御史桥金温铁道龙湾货场内5号仓库旁	120.759	27.964	20W	27	15	4G1期增补
D282	龙湾	状元御史桥二	773506	F升级	龙湾区状元镇御史东路96号	120.764	27.964	20W	19	15	4G1期增补
D283	龙湾	状元御史桥三	773507	F升级	龙湾区状元镇前冯村冯路13号	120.760	27.969	20W	18	15	4G1期增补
D284	龙湾	机场大道永安江路	773510	F升级	温州市龙湾区蒲州街道蒲州街	120.744	27.979	20W	27	15	4G1期增补
D285	龙湾	龙湾雁荡中路	773511	F升级	龙湾区天台路16号浙江联通家具配件有限公司北边厂房5楼楼顶	120.730	27.984	20W	27	15	4G1期增补
D286	龙湾	龙腾南路二	773512	F升级	温州市龙湾区状元街道龙腾南路	120.755	27.962	20W	15	15	4G1期增补
D287	龙湾	龙湾城北	773513	F升级	龙湾区永中衙城街268弄12号	120.816	27.913	20W	27	15	4G1期增补
D288	龙湾	永昌镇中学	773514	F升级	龙湾区永中街道天中路2019号五楼	120.806	27.906	20W	27	15	4G1期增补
D289	龙湾	永兴永民路	773515	F升级	龙湾区永兴街道永民村永民路东2栋14号4楼楼顶	120.828	27.903	20W	27	15	4G1期增补
D290	龙湾	永兴永民路D	773515	单D新建	龙湾区永兴街道永民村永民路东2栋14号4楼楼顶	120.828	27.903	20W	27	15	4G1期增补

附表3 中国移动通信集团浙江有限公司温州分公司4G无线网（一期、二期、三期提前批）建设项目基站相关信息清单

序号	县市区	基站名称	基站编号	建设类型	初选建设地址	东经(°)	北纬(°)	额定功率	天线高度(m)	天线增益(dBi)	工程期数
D291	龙湾	永强海宁中路	773518	F升级	温州市龙湾区永中街道海宁路	120.833	27.919	20W	20	15	4G1期增补
D292	龙湾	永强海宁中路D	773518	单D新建	龙湾区永中海宁路115号4楼楼顶	120.833	27.919	20W	20	15	4G1期增补
D293	龙湾	普门村委会	773519	F升级	温州市龙湾区永中街道中西路	120.816	27.917	20W	20	15	4G1期增补
D294	龙湾	状元横街东路	773520	F升级	温州市龙湾区状元街道横街125弄26	120.755	27.978	20W	14	15	4G1期增补
D295	龙湾	状元横街东路D	773520	单D新建	龙湾区状元镇横街东路125弄26号5楼楼顶	120.755	27.978	20W	14	15	4G1期增补
D296	龙湾	永强东门外	773521	F升级	龙湾区城东村村委会	120.846	27.932	20W	27	15	4G1期增补
D297	龙湾	蒲州上江	773522	F升级	龙湾区温州大道508号温州广纳五金装饰市场c2-3楼顶	120.727	27.984	20W	27	15	4G1期增补
D298	龙湾	永兴榕树下	773523	F升级	温州市龙湾区永兴街道永兴路	120.819	27.896	20W	27	15	4G1期增补
D299	龙湾	永强高新园区四	773524	F升级	温州市龙湾区沙城镇永强大道	120.803	27.896	20W	27	15	4G1期增补
D300	龙湾	大岙二	773556	F升级	温州市龙湾区状元镇大岙溪	120.725	27.949	20W	30	15	4G1期增补
D301	龙湾	底岭下	773559	F升级	温州市龙湾区瑶溪镇底岭下底岭下村	120.776	27.960	20W	20	15	4G1期增补
D302	龙湾	龙城锦园	773597	F升级	温州市龙湾区永中街道永中东路龙城锦园	120.803	27.931	20W	55	15	4G1期增补
D303	龙湾	龙水王宅	773598	F升级	温州市龙湾区瑶溪街道龙水村	120.794	27.944	20W	27	15	4G1期增补
D304	龙湾	龙水亚贝乐	773599	F升级	温州市龙湾区瑶溪镇龙水路	120.799	27.953	20W	35	15	4G1期增补
D305	龙湾	龙湾度山	773601	F升级	温州市龙湾区永中街道度山村	120.800	27.895	20W	27	15	4G1期增补
D306	龙湾	龙湾凤翔路口	773602	F升级	龙湾区扶贫开发瓯江路89号5楼	120.835	27.948	20W	20	15	4G1期增补
D307	龙湾	龙湾广播电视大学	773603	F升级	温州市龙湾区状元街道茅竹桥	120.768	27.968	20W	2.5	15	4G1期增补
D308	龙湾	龙湾金岙搬迁	773605	F升级	温州市龙湾区瑶溪镇金岙路	120.799	27.965	20W	18	15	4G1期增补
D309	龙湾	龙湾粮食市场二	773606	F升级	温州市龙湾区瑶溪镇白楼下	120.788	27.962	20W	30	15	4G1期增补
D310	龙湾	龙湾龙祥路	773607	F升级	温州市龙湾区永中街道龙祥路	120.805	27.923	20W	23	15	4G1期增补
D311	龙湾	龙湾茅永线	773608	F升级	温州市龙湾区瑶溪街道未名路	120.781	27.966	20W	31	15	4G1期增补
D312	龙湾	龙湾南洋大道	773609	F升级	温州市龙湾区永中街道南洋中路	120.787	27.955	20W	25	15	4G1期增补
D313	龙湾	龙湾天顶山路	773611	F升级	龙湾区蒲州街道天顶山路59号宏居家具楼顶	120.732	27.986	20W	20	15	4G1期增补
D314	龙湾	龙湾永昌堡	773614	F升级	龙湾区永昌堡	120.810	27.911	20W	15	15	4G1期增补
D315	龙湾	龙湾邮电路	773615	F升级	龙湾区瑶溪镇龙东村东瓯路80号4楼楼顶	120.811	27.965	20W	20	15	4G1期增补
D316	龙湾	瓯海大道浹底	773628	F升级	温州市龙湾区瑶溪街道瑶溪村	120.764	27.949	20W	18	15	4G1期增补
D317	龙湾	下洋街	773664	F升级	龙湾区永兴街道永强大道南洋锦园	120.814	27.894	20W	26	15	4G1期增补
D318	龙湾	下洋街二	773665	F升级	龙湾区永兴街道康二村富康路	120.817	27.894	20W	23	15	4G1期增补
D319	龙湾	永强高新园区二	773681	F升级	温州市龙湾区永中街道度山度山村1	120.797	27.893	20W	26	15	4G1期增补
D320	龙湾	朱垟村委会	773683	F升级	温州市龙湾区瑶溪镇后垟中路	120.801	27.922	20W	24	15	4G1期增补

附表3 中国移动通信集团浙江有限公司温州分公司4G无线网（一期、二期、三期提前批）建设项目基站相关信息清单

序号	县市区	基站名称	基站编号	建设类型	初选建设地址	东经(°)	北纬(°)	额定功率	天线高度(m)	天线增益(dBi)	工程期数
D321	龙湾	朱垟工业区	773684	F升级	温州市龙湾区瑶溪镇后垟中路	120.796	27.926	20W	35	15	4G1期增补
D322	龙湾	状元徐家桥	773685	F升级	温州市龙湾区状元街道横街村	120.746	27.982	20W	20	15	4G1期增补
D323	龙湾	龙湾瓯京花苑	773688	F升级	温州市龙湾区状元街道状元镇	120.725	27.967	20W	8	15	4G1期增补
D324	龙湾	状元骄泰路	773689	F升级	温州市龙湾区状元街道御史桥	120.763	27.961	20W	3	15	4G1期增补
D325	龙湾	龙湾状元新村	773690	F升级	温州市龙湾区状元镇机场大道水产路温州市易通物流有限公司仓储楼顶	120.765	27.974	20W	25	15	4G1期增补
D326	龙湾	永中D	870052	共F新建	龙湾区永中镇罗东大街二号街农村信用社楼顶	120.824	27.923	20W	28	15	4G1期增补
D327	龙湾	永兴	870066	F升级	龙湾区永兴街道祠南村委大楼（民工工地学校楼顶）	120.817	27.903	20W	34	15	4G1期增补
D328	龙湾	永兴D	870066	共F新建	龙湾区永兴街道祠南村委大楼（民工工地学校楼顶）	120.817	27.903	20W	34	15	4G1期增补
D329	龙湾	航空站D	870077	共F新建	龙湾区永强邮电航空转运站	120.841	27.920	20W	25	15	4G1期增补
D330	龙湾	海滨D	870096	共F新建	龙湾区海滨镇沙南村委会经济合作社（安南路口）	120.833	27.914	20W	26	15	4G1期增补
D331	龙湾	永中职高D	870097	共F新建	龙湾区下洋街606弄14号（永中职高旁）	120.824	27.905	20W	23	15	4G1期增补
D332	龙湾	永昌D	870098	共F新建	龙湾区永强大道海涂围垦指挥部	120.822	27.911	20W	26	15	4G1期增补
D333	龙湾	永中二D	870101	共F新建	龙湾区永中建中南街32号4楼东北首	120.815	27.921	20W	23	15	4G1期增补
D334	龙湾	永中三D	870104	共F新建	龙湾区永中永宁路252号棋盘村委会办公大楼	120.818	27.931	20W	27	15	4G1期增补
D335	龙湾	状元二D	870110	共F新建	龙湾区耐宝路18号拉芳舍商务宾馆	120.763	27.970	20W	36	15	4G1期增补
D336	龙湾	罗东小区搬迁D	870130	共F新建	龙湾区永中河泥荡公园	120.829	27.928	20W	25	15	4G1期增补
D337	龙湾	下洋街D	870133	共F新建	龙湾区永兴环镇南路41号	120.814	27.894	20W	26	15	4G1期增补
D338	龙湾	永中桥头D	870135	共F新建	龙湾区永强供电公司原大楼	120.823	27.919	20W	27	15	4G1期增补
D339	龙湾	立企鞋业D	870147	共F新建	龙湾区楠溪江路29号	120.709	27.986	20W	28	15	4G1期增补
D340	龙湾	永中金龙D	870173	共F新建	龙湾区永中建中街路和永强路交叉口温州市龙湾永中金茂宾馆	120.817	27.923	20W	24	15	4G1期增补
D341	龙湾	华安D	870181	共F新建	龙湾区龙湾区西片16号	120.717	27.991	20W	26	15	4G1期增补
D342	龙湾	蒲州北D	870183	共F新建	龙湾区蒲州三期工业区扬业电器有限公司蒲州村农贸市场边	120.724	27.998	20W	23	15	4G1期增补
D343	龙湾	普门D	870198	共F新建	龙湾区永强普门村东方大酒店顶楼(普中路1-8号)	120.820	27.915	20W	23	15	4G1期增补
D344	龙湾	经开区罗山路D	870215	共F新建	龙湾区石坦西路	120.741	27.969	20W	22	15	4G1期增补
D345	龙湾	龙湾华康合成革D	870220	共F新建	龙湾区扶贫开发华康合成革办公大楼	120.835	27.951	20W	28	15	4G1期增补
D346	龙湾	扶贫开发二D	870227	共F新建	龙湾区瑶溪镇黄石村三十亩老人协会东边	120.836	27.945	20W	30	15	4G1期增补
D347	龙湾	机场候机楼D	870233	共F新建	龙湾区海滨街道教新村南荡郑宅巷30号	120.849	27.919	20W	23	15	4G1期增补
D348	龙湾	永强高新园区D	870238	共F新建	龙湾区高新园区永昌制革厂	120.803	27.902	20W	30	15	4G1期增补
D349	龙湾	永强大塘村D	870242	共F新建	龙湾区永强大塘村下村749号	120.826	27.907	20W	33	15	4G1期增补

附表3 中国移动通信集团浙江有限公司温州分公司4G无线网（一期、二期、三期提前批）建设项目基站相关信息清单

序号	县市区	基站名称	基站编号	建设类型	初选建设地址	东经(°)	北纬(°)	额定功率	天线高度(m)	天线增益(dBi)	工程期数
D350	龙湾	沙南村D	870248	共F新建	龙湾区永中镇沙南中路2号	120.836	27.912	20W	24	15	4G1期增补
D351	龙湾	家景花园D	870251	共F新建	龙湾区楠溪江路255号家景花园华景苑1幢	120.712	27.991	20W	30	15	4G1期增补
D352	龙湾	TD龙湾金州特钢D	870254	单D新建	龙湾区滨海大道永兴街道市容环卫管理所大楼四楼平台	120.829	27.899	20W	26	15	4G1期增补
D353	龙湾	永强城东村D	870255	共F新建	龙湾区永强永宁东路92号	120.849	27.927	20W	25	15	4G1期增补
D354	龙湾	永强城东村二D	870258	共F新建	龙湾区北新村北新路323号	120.850	27.930	20W	23	15	4G1期增补
D355	龙湾	永中垃圾中转站D	870269	共F新建	龙湾区永中垃圾压缩中转站	120.810	27.922	20W	40	15	4G1期增补
D356	龙湾	航空站二D	870272	共F新建	龙湾区海滨街道沙北村海滨中学	120.838	27.920	20W	19	15	4G1期增补
D357	龙湾	航空站三D	870273	共F新建	龙湾区龙湾区机场北路280号	120.847	27.924	20W	24	15	4G1期增补
D358	龙湾	下洋街二D	870276	共F新建	温州龙湾区下垟街富康路1幢1号	120.817	27.894	20W	23	15	4G1期增补
D359	龙湾	状元御史桥三D	870277	共F新建	龙湾区状元镇前冯村冯路13号	120.760	27.968	20W	22	15	4G1期增补
D360	龙湾	龙湾康乐药业D	870279	共F新建	龙湾区状元镇徐家桥172号	120.744	27.983	20W	22	15	4G1期增补
D361	龙湾	状元石坦村二D	870280	共F新建	龙湾区文正笔业有限公司文绣路1号	120.737	27.966	20W	29	15	4G1期增补
D362	龙湾	富春江路D	870478	共F新建	龙湾区富春江路2号电信大楼	120.729	27.981	20W	26	15	4G1期增补
D363	龙湾	机场大道永安江路D	870656	共F新建	龙湾区蒲州街道永安江路95号北面宿舍4楼楼梯间	120.744	27.979	20W	27	15	4G1期增补
D364	龙湾	龙湾天顶山路D	870660	共F新建	龙湾区蒲州街道天顶山路59号宏居家具楼顶	120.732	27.986	20W	20	15	4G1期增补
D365	龙湾	龙腾南路二D	870663	共F新建	龙湾区南路铁路路口绿化带	120.755	27.962	20W	15	15	4G1期增补
D366	龙湾	龙湾状元新村D	870666	共F新建	龙湾区状元机场大道水产路温州市易通物流有限公司仓储楼顶	120.765	27.974	20W	8	15	4G1期增补
D367	龙湾	永昌镇中学D	870667	共F新建	龙湾区永中街道天中路2019号五楼	120.806	27.906	20W	27	15	4G1期增补
D368	龙湾	龙湾凤翔路口D	870668	共F新建	龙湾区扶贫开发瓯江路89号5楼	120.835	27.948	20W	20	15	4G1期增补
D369	龙湾	龙湾龙祥路D	870669	共F新建	龙湾区永中龙祥路路口	120.806	27.925	20W	23	15	4G1期增补
D370	龙湾	机场大道海宁路口D	870670	共F新建	龙湾区机场大道395号丰业集团内西首研发大楼4楼楼顶	120.834	27.924	20W	20	15	4G1期增补
D371	龙湾	普门村委会D	870679	共F新建	龙湾区永中街道普门村普中西路3号	120.816	27.917	20W	20	15	4G1期增补
D372	龙湾	龙湾兰蒲路D	870813	共F新建	龙湾区兰田计衡路41号6楼	120.838	27.939	20W	45	15	4G1期增补
D373	龙湾	蒲州上江D	870851	共F新建	龙湾区温州大道508号温州广纳五金装饰市场c2-3楼顶	120.727	27.984	20W	27	15	4G1期增补
D374	龙湾	蒲州东D	870877	共F新建	龙湾区蒲州沿河路	120.727	27.996	20W	19	15	4G1期增补
D375	龙湾	海滨滨海大道D	870879	共F新建	温州市龙湾区永中街道永强大道	120.836	27.910	20W	20	15	4G1期增补
D376	龙湾	宁村东门D	870880	共F新建	龙湾区宁城横街36弄2号	120.844	27.927	20W	22	15	4G1期增补
D377	龙湾	永兴乐富D	870881	共F新建	龙湾区永中乐一北路	120.825	27.901	20W	20	15	4G1期增补
D378	龙湾	龙湾康桥鞋业D	870883	共F新建	龙湾区玉苍东路205号	120.739	27.978	20W	25	15	4G1期增补
D379	龙湾	龙湾北岸D	870884	共F新建	龙湾区上庄北路	120.737	27.973	20W	17	15	4G1期增补



附表3 中国移动通信集团浙江有限公司温州分公司4G无线网（一期、二期、三期提前批）建设项目基站相关信息清单

序号	县市区	基站名称	基站编号	建设类型	初选建设地址	东经(°)	北纬(°)	额定功率	天线高度(m)	天线增益(dBi)	工程期数
D380	龙湾	龙湾九龙山路D	870887	共F新建	龙湾区九龙山路	120.743	27.971	20W	21	15	4G1期增补
D381	龙湾	状元岩岙D	870893	共F新建	龙湾区状元镇西台村西台路111号张良权, 阮素兰家4楼	120.749	27.960	20W	20	15	4G1期增补
D382	龙湾	温州高新园区D	870896	共F新建	龙湾区4号小区中国特福隆集团	120.730	27.968	20W	28	15	4G1期增补
D383	龙湾	状元御史桥D	870907	共F新建	龙湾区御史桥金温铁道龙湾货场内5号仓库旁	120.759	27.964	20W	27	15	4G1期增补
D384	龙湾	钱江路自营厅D	870909	共F新建	龙湾区状元开发区钱江路128号营业厅二楼	120.746	27.975	20W	6	15	4G1期增补
D385	龙湾	永兴双力管件D	870917	共F新建	龙湾区永强大道3555号永兴康三工业区浙江联华阀门有限公司6楼	120.813	27.898	20W	24	15	4G1期增补
D386	龙湾	新溢香厅D	870920	共F新建	龙湾区蒲州工业区二期5号地块蒲兴路	120.723	27.995	20W	28	15	4G1期增补
D387	龙湾	状元卫生局D	870921	共F新建	龙湾区机场大道1701号	120.759	27.971	20W	24	15	4G1期增补
D388	龙湾	永强森健医械D	870942	共F新建	龙湾区海滨街道富海路吴克斌家7楼	120.831	27.921	20W	33	15	4G1期增补
D389	龙湾	龙湾亚达企业D	870956	共F新建	龙湾区永强大道3057号	120.800	27.888	20W	27	15	4G1期增补
D390	龙湾	上京隧道D	870966	共F新建	龙湾区三郎村上京路51号	120.734	27.961	20W	20	15	4G1期增补
D391	龙湾	永兴永乐路D	870967	共F新建	龙湾区永兴园田路44号	120.821	27.905	20W	29	15	4G1期增补
D392	龙湾	瑶溪山北D	870969	共F新建	龙湾区瑶溪镇黄石村综合办公楼	120.832	27.946	20W	29	15	4G1期增补
D393	龙湾	瓯海大道罗东大街D	870987	共F新建	龙湾区瓯海大道陡门街1弄7号	120.830	27.931	20W	22	15	4G1期增补
D394	龙湾	永强医院新址D	870992	共F新建	龙湾区永强大道4318号	120.827	27.916	20W	19	15	4G1期增补
D395	龙湾	朱垟村委会D	870993	共F新建	龙湾区永中街道朱垟村村民委员会	120.801	27.922	20W	24	15	4G1期增补
D396	龙湾	宁城工业区二D	870996	共F新建	龙湾区宁城工业区海宁路与永宁路的十字路口	120.837	27.928	20W	23	15	4G1期增补
D397	龙湾	海滨江一村D	871002	共F新建	龙湾区海滨街道江一村沙角滩头路75号	120.837	27.932	20W	24	15	4G1期增补
D398	龙湾	雁荡西路吉福五金D	871013	共F新建	龙湾区雁荡西路与上江路交叉口绿化带	120.717	27.988	20W	23	15	4G1期增补
D399	龙湾	建中街南D	871016	共F新建	龙湾区永中建中南街76-92号	120.813	27.917	20W	24	15	4G1期增补
D400	龙湾	永强殿前村D	871020	共F新建	龙湾区龙湾永强殿前村	120.808	27.901	20W	20	15	4G1期增补
D401	龙湾	瓯海大道永中石浦村D	871023	共F新建	龙湾区龙湾瓯海大道永中桥北段	120.824	27.933	20W	21	15	4G1期增补
D402	龙湾	龙湾邮政D	871028	共F新建	龙湾区奉江路90号原龙湾邮政分局五楼	120.748	27.973	20W	25	15	4G1期增补
D403	龙湾	状元御史桥二D	871053	共F新建	龙湾区状元镇御史东路96号	120.764	27.964	20W	25	15	4G1期增补
D404	龙湾	新江住宅D	871057	共F新建	龙湾区富春江路9-4小区	120.734	27.984	20W	30	15	4G1期增补
D405	龙湾	新世纪学校D	871060	共F新建	龙湾区上江路16号	120.723	27.987	20W	21	15	4G1期增补
D406	龙湾	机场大道污水泵房管理处D	871061	共F新建	龙湾区机场大道新世纪加油站对面阳光青年创业基地	120.739	27.985	20W	20	15	4G1期增补
D407	龙湾	温州经济开发区D	871063	共F新建	龙湾区甬江路1号东方学院师生公寓楼614室	120.747	27.969	20W	27	15	4G1期增补
D408	龙湾	状元消防D	871064	共F新建	龙湾区消防大队大楼四楼	120.756	27.970	20W	26	15	4G1期增补
D409	龙湾	汤家桥三D	871066	共F新建	龙湾区括苍西路路口(电信机房)	120.720	27.991	20W	25	15	4G1期增补

附表3 中国移动通信集团浙江有限公司温州分公司4G无线网（一期、二期、三期提前批）建设项目基站相关信息清单

序号	县市区	基站名称	基站编号	建设类型	初选建设地址	东经(°)	北纬(°)	额定功率	天线高度(m)	天线增益(dBi)	工程期数
D410	龙湾	鸿基花苑宏站D	871068	共F新建	龙湾区清江路83号	120.712	27.987	20W	26	15	4G1期增补
D411	龙湾	状元山西岙D	871069	共F新建	龙湾区状元镇山西岙大桥头18号	120.756	27.958	20W	21	15	4G1期增补
D412	龙湾	状元石坦村D	871070	共F新建	龙湾区状元镇石坦村石坦南路34-1号	120.741	27.965	20W	18	15	4G1期增补
D413	龙湾	高新科技园区D	871071	共F新建	龙湾区鞋业厂区厂房	120.723	27.983	20W	23	15	4G1期增补
D414	龙湾	五官科医院D	871072	共F新建	龙湾区机场大道爱尔五官科医院	120.725	27.992	20W	26	15	4G1期增补
D415	龙湾	龙湾友利皮革D	871469	共F新建	温州市龙湾区状元镇耐宝路	120.829	27.955	20W	30	15	4G1期增补
D416	龙湾	龙湾外贸D	871472	共F新建	温州市龙湾区状元镇机场大道	120.828	27.951	20W	23	15	4G1期增补
D417	龙湾	龙湾宏兴钢管D	871473	共F新建	温州市龙湾区沙城镇七五村永强大道	120.797	27.885	20W	30	15	4G1期增补
D418	龙湾	龙湾扶贫一帆D	871479	共F新建	温州市龙湾区瑶溪镇金龙路	120.825	27.956	20W	23	15	4G1期增补
D419	龙湾	龙湾粮食市场二D	871485	共F新建	温州市龙湾区瑶溪镇白楼下	120.789	27.962	20W	30	15	4G1期增补
D420	龙湾	龙湾南洋大道D	871487	共F新建	温州市龙湾区南洋大道路口	120.787	27.955	20W	20	15	4G1期增补
D421	龙湾	消防指挥中心宏站D	871623	共F新建	龙湾区会展路蒲州消防指挥中心	120.728	28.000	20W	38	15	4G1期增补
D422	龙湾	哼哈食品大厦D	871628	共F新建	温州市龙湾区哼哈食品大厦	120.704	27.985	20W	38	15	4G1期增补
D423	龙湾	瓯海大道黄屿D	871629	共F新建	温州市龙湾区瓯海大道黄屿路段	120.715	27.971	20W	27	15	4G1期增补
D424	龙湾	龙湾瓯京花苑D	871630	共F新建	温州市龙湾区瓯海大道瓯京花苑路段	120.725	27.967	20W	8	15	4G1期增补
D425	龙湾	龙湾公安局D	871631	共F新建	温州市龙湾区状元镇龙湾公安局	120.751	27.976	20W	56	15	4G1期增补
D426	龙湾	龙湾二手车市场D	871635	共F新建	温州市龙湾区龙湾二手车市场	120.735	27.987	20W	19	15	4G1期增补
D427	龙湾	蓝田纬一北路	770004	F升级	龙湾区蓝田工业区纬一东支路与大坝交界处	120.859	27.940	20W	8	15	4G2期
D428	龙湾	瑶溪何家桥	770012	F升级	龙湾区瑶溪何家桥	120.788	27.935	20W	27	15	4G2期
D429	龙湾	龙湾瓯江路污水泵	770103	F升级	龙湾区瓯江路绿化带	120.742	27.985	20W	9	15	4G2期
D430	龙湾	龙湾瓯江路徐家桥	770104	F升级	龙湾区瓯江路绿化带	120.747	27.983	20W	9	15	4G2期
D431	龙湾	龙湾瓯江路横街	770105	F升级	龙湾区瓯江路绿化带	120.751	27.981	20W	9	15	4G2期
D432	龙湾	龙湾瓯江路龙腾北路	770106	F升级	龙湾区瓯江路绿化带	120.760	27.977	20W	9	15	4G2期
D433	龙湾	永中新联南路	770107	F升级	龙湾区永中新联村	120.799	27.940	20W	9	15	4G2期
D434	龙湾	龙湾茅永线青龙路	770109	F升级	龙湾区青龙路569号十字路口周边	120.789	27.926	20W	3	15	4G2期
D435	龙湾	永中龙江路	770110	F升级	龙湾区龙江路与永宁西路交叉口附近	120.802	27.934	20W	10	15	4G2期
D436	龙湾	温州越秀学校	770111	F升级	龙湾区越秀教学学校西南侧绿化带	120.810	27.934	20W	10	15	4G2期
D437	龙湾	瑶溪上山公路	770115	F升级	龙湾区瑶溪风景区山边	120.764	27.931	20W	5	15	4G2期
D438	龙湾	龙湾展新路	770116	F升级	龙湾区展新路半山腰	120.792	27.894	20W	28	15	4G2期
D439	龙湾	永强天柱寺路	770117	F升级	龙湾区永强天柱寺路	120.785	27.881	20W	8	15	4G2期

附表3 中国移动通信集团浙江有限公司温州分公司4G无线网（一期、二期、三期提前批）建设项目基站相关信息清单

序号	县市区	基站名称	基站编号	建设类型	初选建设地址	东经(°)	北纬(°)	额定功率	天线高度(m)	天线增益(dBi)	工程期数
D440	龙湾	瑶溪上山公路二	770118	F升级	龙湾区瑶溪风景区山边	120.755	27.925	20W	5	15	4G2期
D441	龙湾	龙湾文锦路	770120	F升级	龙湾区庄兴国路22号	120.738	27.968	20W	26	15	4G2期
D442	龙湾	永中青龙路	770121	F升级	龙湾区永中青龙路	120.792	27.935	20W	13	15	4G2期
D443	龙湾	空港经五路纬四路	770123	F升级	龙湾区空港经五纬四路	120.840	27.856	20W	0	15	4G2期
D444	龙湾	空港经七支路纬三路	770124	F升级	龙湾区空港经七支路纬三路	120.847	27.856	20W	30	15	4G2期
D445	龙湾	瑶溪皇岙	770125	F升级	龙湾区瑶溪镇河口村农田	120.750	27.943	20W	9	15	4G2期
D446	龙湾	瑶溪龙岗寺	770170	F升级	龙湾区瑶溪巨头门炮山	120.761	27.930	20W	12	15	4G2期
D447	龙湾	永中永上路	770383	F升级	龙湾区永中移民区（永中旧城，江锦家园小区后面村委会）	120.816	27.934	20W	25	15	4G2期
D448	龙湾	龙湾新邻里中心	770508	F升级	温州市龙湾区蒲州街道中心巷	120.718	27.986	20W	20	15	4G2期
D449	龙湾	龙湾新邻里中心D	770508	单D新建	龙湾区蒲州邻里中心路口	120.718	27.986	20W	20	15	4G2期
D450	龙湾	龙湾万科	770511	F升级	龙湾区永中街道龙江路下湾村综合楼斜对面	120.807	27.943	20W	27	15	4G2期
D451	龙湾	龙湾沙村路	770535	F升级	龙湾区海滨街道沙村路153弄18-20号	120.838	27.918	20W	20	15	4G2期
D452	龙湾	龙湾鳌江路	770671	F升级	龙湾区龙湾鳌江路	120.721	27.990	20W	10	15	4G2期
D453	龙湾	龙湾清江路	770672	F升级	龙湾区清江路	120.717	27.992	20W	27	15	4G2期
D454	龙湾	龙湾高新振庄北	770779	F升级	温州市龙湾区状元街道状元镇	120.733	27.974	20W	27	15	4G2期
D455	龙湾	状元三虎集团	770800	F升级	龙湾区状元横街三虎集团	120.750	27.980	20W	21	15	4G2期
D456	龙湾	滨海五溪村	770840	F升级	龙湾区五溪村一排施明靖家	120.848	27.885	20W	15	15	4G2期
D457	龙湾	永中江锦家园	770849	F升级	龙湾区永中江锦家园马路对面	120.807	27.930	20W	8	15	4G2期
D458	龙湾	永昌双岙村	770851	F升级	龙湾区永中街道双岙村王益贵家	120.778	27.913	20W	27	15	4G2期
D459	龙湾	状元响动岩	770852	F升级	龙湾区状元镇响动岩村	120.737	27.943	20W	8	15	4G2期
D460	龙湾	永中石浦搬迁	770856	F升级	龙湾区永中街道罗东北街37弄16号	120.826	27.931	20W	15	15	4G2期
D461	龙湾	龙湾龙永路	772356	F升级	龙湾区瑶溪街道环一村山地	120.778	27.930	20W	27	15	4G2期
D462	龙湾	龙湾张家牌	773516	F升级	龙湾蒲州街道张家牌村	120.723	27.978	20W	27	15	4G2期
D463	龙湾	瑶溪	773717	F升级	龙湾区瑶溪外商活动中心	120.751	27.920	20W	39	15	4G2期
D464	龙湾	龙湾炮台山	773763	F升级	龙湾区瑶溪镇龙湾村老子山	120.806	27.968	20W	30	15	4G2期
D465	龙湾	蒲中路街道站	776611	F升级	龙湾区蒲中路	120.725	28.001	20W	9	15	4G2期
D466	龙湾	龙湾蒲州贺兴路	776756	F新建	龙湾区蒲州衢江路与雁荡东路交叉口	120.738	27.980	20W	—	15	4G2期
D467	龙湾	瓯飞工程围垦保障基地	777633	F新建	温州市龙湾区滨海空港新区瓯飞工程围垦保障基地	120.831	27.839	20W	—	15	4G2期
D468	龙湾	龙湾滨海通海大道四道	777716	F新建	龙湾通海大道四道绿化带	120.833	27.872	20W	28	15	4G2期
D469	龙湾	龙湾永昌环城西路搬迁	777718	F新建	温州市龙湾区永中街道龙湾卫生防疫大楼	120.806	27.910	20W	30	15	4G2期

附表3 中国移动通信集团浙江有限公司温州分公司4G无线网（一期、二期、三期提前批）建设项目基站相关信息清单

序号	县市区	基站名称	基站编号	建设类型	初选建设地址	东经(°)	北纬(°)	额定功率	天线高度(m)	天线增益(dBi)	工程期数
D470	龙湾	温州龙湾永强前街大道D	870033	共F新建	龙湾区永中街道前街大道西3号4楼	120.804	27.900	20W	5	15	4G2期
D471	龙湾	温州龙湾永强前街大道	870033	F升级	龙湾区永中街道前街大道西3号4楼	120.804	27.900	20W	5	15	4G2期
D472	龙湾	龙湾高新振庄D	870048	共F新建	龙湾区上庄村振庄路2号	120.733	27.971	20W	22	15	4G2期
D473	龙湾	永中永上路D	870480	共F新建	龙湾区永中移民区（永中旧城，江锦家园小区后面村委会）	120.816	27.934	20W	25	15	4G2期
D474	龙湾	永强大酒店D	870490	共F新建	龙湾区永强东路永强大酒店	120.826	27.920	20W	20	15	4G2期
D475	龙湾	龙湾高新振庄北D	870841	共F新建	龙湾区蒲州街道高新振庄北	120.733	27.974	20W	27	15	4G2期
D476	龙湾	状元D	871065	共F新建	龙湾区状元镇政府	120.760	27.974	20W	29	15	4G2期
D477	龙湾	龙湾龙腾南路华锦园D	871178	共F新建	龙湾区龙腾南路华锦园南侧绿化带	120.757	27.968	20W	—	15	4G2期
D478	龙湾	龙湾龙腾南路华锦园	871178	F升级	龙湾区龙腾南路华锦园南侧绿化带	120.757	27.968	20W	—	15	4G2期
D479	龙湾	龙湾永强路罗东街D	871183	单D新建	温州市龙湾区永中街道罗东大街	120.824	27.921	20W	—	15	4G2期
D480	龙湾	龙湾永兴水潭路D	871184	共F新建	龙湾区永兴水潭路周边	120.815	27.900	20W	—	15	4G2期
D481	龙湾	龙湾永兴水潭路	871184	F升级	龙湾区永兴水潭路周边	120.815	27.900	20W	—	15	4G2期
D482	龙湾	蒲州新江路街道站D	871624	共F新建	龙湾区蒲州新江路	120.727	27.988	20W	8	15	4G2期
D483	龙湾	蒲州新江路街道站	871624	F升级	龙湾区蒲州新江路	120.727	27.988	20W	8	15	4G2期
D484	龙湾	龙湾鳌江路D	871625	共F新建	龙湾区龙湾鳌江路	120.721	27.990	20W	10	15	4G2期
D485	龙湾	龙湾清江路D	871627	共F新建	龙湾区清江路	120.717	27.992	20W	27	15	4G2期
D486	龙湾	龙湾龙海路黄石公园D	871774	共F新建	龙湾区龙海路黄石公园	120.815	27.943	20W	30	15	4G2期
D487	龙湾	龙湾龙海路黄石公园	871774	F升级	龙湾区龙海路黄石公园	120.815	27.943	20W	30	15	4G2期
D488	龙湾	龙湾温州大道楠溪江路D	871776	单D新建	龙湾区楠溪江路运河花苑四栋楼顶	120.714	27.993	20W	30	15	4G2期
D489	龙湾	龙湾玉苍东路兰江路D	871779	共F新建	龙湾区玉苍东路兰江路	120.741	27.976	20W	30	15	4G2期
D490	龙湾	龙湾玉苍东路兰江路	871779	F升级	龙湾区玉苍东路兰江路	120.741	27.976	20W	30	15	4G2期
D491	龙湾	龙湾天中路胡池路D	871863	单D新建	温州市龙湾区永中街道天中路	120.800	27.898	20W	28	15	4G2期
D492	龙湾	龙湾四海山路前州路D	872369	单D新建	温州市龙湾区蒲州街道四海山路	120.721	27.992	20W	—	15	4G2期
D493	龙湾	龙湾四明山路街道站D	872370	单D新建	温州市龙湾区状元街道经济技术开发区四明山路	120.739	27.974	20W	—	15	4G2期
D494	龙湾	龙湾庐山路街道站D	872371	单D新建	温州市龙湾区瑶溪街道庐山路	120.820	27.959	20W	—	15	4G2期
D495	龙湾	龙湾郑宅沿河路街道站D	872372	单D新建	温州市龙湾区永中街道永天中路	120.788	27.883	20W	—	15	4G2期
D496	龙湾	龙湾汤家桥路玉苍西路D	872375	单D新建	温州市龙湾区汤家桥路玉苍西路	120.706	27.989	20W	—	15	4G2期
D497	龙湾	罗东大街街道站D	872518	单D新建	温州市龙湾区永中街道罗东大街	120.825	27.927	20W	6	15	4G2期
D498	龙湾	龙湾龙东北	777127	F新建	龙湾机场大道邮电路888号	120.811	27.968	20W	20	15	4G2期增补
D499	龙湾	龙湾永强宁城东路	777128	F新建	温州市龙湾区永中街道永中街道	120.845	27.928	20W	26	15	4G2期增补

附表3 中国移动通信集团浙江有限公司温州分公司4G无线网（一期、二期、三期提前批）建设项目基站相关信息清单

序号	县市区	基站名称	基站编号	建设类型	初选建设地址	东经(°)	北纬(°)	额定功率	天线高度(m)	天线增益(dBi)	工程期数
D500	龙湾	龙湾机场大道扶贫段	777194	F新建	温州龙湾机场大道666号	120.820	27.957	20W	15	15	4G2期增补
D501	龙湾	龙湾中兴路金龙路	777196	F新建	龙湾扶贫兴路金龙路	120.824	27.959	20W	18	15	4G2期增补
D502	龙湾	龙湾中兴路金江路	777197	F新建	温州龙湾机场大道中兴路浙江佰有紧固件有限公司	120.816	27.963	20W	18	15	4G2期增补
D503	龙湾	龙湾楠溪江路白云山路	777419	F新建	龙湾楠溪江路白云山路	120.712	27.989	20W	18	15	4G2期增补
D504	龙湾	龙湾括苍西路家景段	777451	F新建	龙湾括苍西路家景段	120.711	27.994	20W	15	15	4G2期增补
D505	龙湾	龙湾永强大道乐二路	777452	F新建	龙湾永强大道乐二路交叉口	120.819	27.905	20W	15	15	4G2期增补
D506	龙湾	龙湾龙水北路	777481	F新建	龙湾区瑶溪街道浹底村后山	120.760	27.947	20W	10	15	4G2期增补
D507	龙湾	龙湾机场大道海滨街	777492	F新建	温州市龙湾区海滨街道沙北沙北村机场大道沙北村	120.834	27.934	20W	20	15	4G2期增补
D508	龙湾	龙湾龙东D	871477	共F新建	温州市龙湾区状元镇耐宝路	120.816	27.965	20W	20	15	4G2期增补
D509	龙湾	龙湾南洋大道永宁西路	777722	F新建	龙湾南洋大道永宁西路交叉口	120.781	27.939	20W	35	15	4G3期提前批
D510	龙湾	龙湾沙城烟台街东	777723	F新建	龙湾沙城烟台街	120.797	27.872	20W	20	15	4G3期提前批
D511	龙湾	龙湾永丰东路庄泉段	777724	F新建	龙湾永丰东路庄泉段	120.788	27.859	20W	25	15	4G3期提前批
D512	龙湾	龙湾瑶溪雷达路	777726	F新建	温州龙湾瑶溪雷达路雷达山林泽平家	120.827	27.943	20W	30	15	4G3期提前批
D513	龙湾	龙湾屿田	777727	F新建	龙湾屿田	120.735	27.981	20W	26	15	4G3期提前批
D514	龙湾	龙湾下垟街富康路	777730	F新建	温州市龙湾区永兴街道富康路	120.815	27.896	20W	25	15	4G3期提前批
D515	龙湾	龙湾永中桥北新街	777732	F新建	龙湾永中桥北新街	120.822	27.930	20W	30	15	4G3期提前批
D516	龙湾	龙湾蟾钟村搬迁	777733	F新建	龙湾蟾钟村	120.832	27.911	20W	25	15	4G3期提前批
D517	龙湾	龙湾大塘村村委会	777734	F新建	温州市龙湾区永兴街道永大塘村村委会	120.826	27.905	20W	28	15	4G3期提前批
D518	龙湾	龙湾坦头村教堂	777736	F新建	温州市龙湾区瑶溪街道坦头村教堂附近	120.795	27.912	20W	35	15	4G3期提前批
D519	龙湾	龙湾白楼下街	777738	F新建	龙湾区瑶溪街道白楼下街居民楼	120.785	27.966	20W	30	15	4G3期提前批
D520	龙湾	龙湾空港经五路纬二支路	779970	F新建	龙湾空港经五路纬二支路	120.852	27.864	20W	—	15	4G3期提前批
D521	龙湾	龙湾空港经六支路纬一支路	871899	F新建	龙湾区空港经六支路纬一支路	120.858	27.865	20W	25	15	4G3期提前批
D522	龙湾	龙湾市民活动中心	871904	F新建	温州市龙湾区永中街道永宁西路	120.805	27.928	20W	30	15	4G3期提前批
D523	龙湾	龙湾永中西路市委党校	872234	F新建	龙湾永中街道永中西路市委党校	120.775	27.936	20W	25	15	4G3期提前批
D524	龙湾	龙湾朱垟村强丰街	872236	F新建	龙湾朱垟村	120.794	27.914	20W	30	15	4G3期提前批
D525	龙湾	龙湾下湾村	872237	F新建	温州市龙湾区永中街道下湾村	120.811	27.949	20W	20	15	4G3期提前批
D526	龙湾	龙湾永昌堡东	872238	F新建	龙湾永昌堡	120.810	27.904	20W	25	15	4G3期提前批
D527	龙湾	龙湾曹龙路永宁西路	872241	F新建	龙湾区曹龙路永宁西路交叉口	120.790	27.937	20W	25	15	4G3期提前批
D528	龙湾	龙湾永兴永裕路	872360	F新建	温州龙湾永兴街道下垟街250弄4号	120.820	27.898	20W	25	15	4G3期提前批
D529	龙湾	龙湾瓯海大道龙水段	872368	F新建	龙湾瓯海大道龙水段	120.787	27.942	20W	25	15	4G3期提前批

附表3 中国移动通信集团浙江有限公司温州分公司4G无线网（一期、二期、三期提前批）建设项目基站相关信息清单

序号	县市区	基站名称	基站编号	建设类型	初选建设地址	东经(°)	北纬(°)	额定功率	天线高度(m)	天线增益(dBi)	工程期数
D530	龙湾	白水水库	872517	F新建	温州市龙湾区永中街道刘宅刘宅村白水路	120.779	27.890	20W	25	15	4G3期提前批
D531	龙湾	龙湾高新园区章家桥路	872741	F新建	龙湾高新园区章家桥路	120.806	27.898	20W	30	15	4G3期提前批
D532	龙湾	龙湾高新区五州铜业	872745	F新建	龙湾高新区五州铜业	120.801	27.906	20W	35	15	4G3期提前批
D533	龙湾	永强高新大楼西	872746	F新建	永强高新大楼西侧	120.798	27.909	20W	35	15	4G3期提前批
D534	龙湾	龙湾滨海大道沙北	872747	F新建	温州市龙湾区沙北村	120.841	27.914	20W	35	15	4G3期提前批
D535	龙湾	龙湾永强西路桥头	872751	F新建	龙湾永强路	120.820	27.923	20W	35	15	4G3期提前批
D536	龙湾	龙湾青山搬迁	872755	F新建	龙湾龙华村	120.794	27.932	20W	35	15	4G3期提前批
D537	龙湾	龙湾茅永线市委党校	872757	F新建	龙湾茅永线市委党校	120.773	27.930	20W	35	15	4G3期提前批
D538	龙湾	龙湾瑶溪雄心村	872758	F新建	龙湾瑶溪雄心村	120.772	27.939	20W	35	15	4G3期提前批
D539	龙湾	龙湾永中新联村南	872762	F新建	龙湾永中新联村	120.802	27.945	20W	35	15	4G3期提前批
D540	龙湾	龙湾永宁西路龙康路	872765	F新建	龙湾永宁西路龙康路	120.806	27.933	20W	30	15	4G3期提前批
D541	龙湾	龙湾永宁西路龙祥路	872766	F新建	龙湾永宁西路龙祥路	120.808	27.933	20W	25	15	4G3期提前批
D542	龙湾	龙湾龙水西	872769	F新建	龙湾龙水西	120.834	27.950	20W	35	15	4G3期提前批
D543	龙湾	龙湾庐山路凤舞路	872770	F新建	温州市龙湾区扶贫开发凤舞路	120.834	27.950	20W	35	15	4G3期提前批
D544	龙湾	龙湾底岭下马鞍山路	872773	F新建	龙湾底岭下村	120.774	27.960	20W	30	15	4G3期提前批
D545	龙湾	龙湾大埠头路	872774	F新建	龙湾底岭下村	120.776	27.957	20W	30	15	4G3期提前批
D546	龙湾	龙湾上庄北路北岸	872782	F新建	龙湾兰江路	120.737	27.975	20W	30	15	4G3期提前批
E1	鹿城	鹿城瓦市巷	770136	F升级	鹿城区国史巷2号	120.656	28.023	20W	3	15	4G1期
E2	鹿城	星河广场宏站	770143	F升级	鹿城区星河广场宏站附近	120.645	28.026	20W	31	15	4G1期
E3	鹿城	上田实验小学	770151	F升级	鹿城区上田实验小学旁	120.699	27.996	20W	27	15	4G1期
E4	鹿城	湖滨东楼1800	770670	F升级	鹿城区湖滨东楼808室	120.653	28.011	20W	27	15	4G1期
E5	鹿城	五马温州酒家	770854	F升级	鹿城区五马街2号第一百货商店温州酒家	120.657	28.016	20W	27	15	4G1期
E6	鹿城	翠微山	771198	F升级	鹿城区西首翠微公园北首山坝	120.625	28.020	20W	27	15	4G1期
E7	鹿城	新田园七组团	771206	F升级	鹿城区新田园七组团1幢楼顶电梯机房	120.715	28.005	20W	27	15	4G1期
E8	鹿城	瓯江蒲州东1800	771594	F升级	鹿城区黎明街道会展路	120.736	28.001	20W	12	15	4G1期
E9	鹿城	炬新路	771646	F升级	鹿城区牛桥底后排1-5号楼顶	120.653	27.977	20W	16	15	4G1期
E10	鹿城	金谷园二	771651	F升级	鹿城区金谷园二	120.677	27.991	20W	30	15	4G1期
E11	鹿城	瓯江移动大楼1800	771653	F升级	鹿城区滨江街道瓯江路移动大楼附近	120.723	28.018	20W	12	15	4G1期
E12	鹿城	瓯江二十二中1800	771654	F升级	鹿城区滨江街道瓯江路二十二对面	120.726	28.014	20W	5	15	4G1期
E13	鹿城	瓯江污水处理厂1800	771655	F升级	鹿城区滨江街道瓯江路污水处理厂对面	120.734	28.004	20W	5	15	4G1期

附表3 中国移动通信集团浙江有限公司温州分公司4G无线网（一期、二期、三期提前批）建设项目基站相关信息清单

序号	县市区	基站名称	基站编号	建设类型	初选建设地址	东经(°)	北纬(°)	额定功率	天线高度(m)	天线增益(dBi)	工程期数
E14	鹿城	瓯江蒲州水闸1800	771656	F升级	鹿城区滨江街道瓯江路边	120.738	27.996	20W	12	15	4G1期
E15	鹿城	里垟路	771657	F升级	鹿城区里垟路钟儿基路12号	120.650	27.989	20W	15	15	4G1期
E16	鹿城	东方灯具市场	771658	F升级	鹿城区东方灯具市场对面	120.667	28.020	20W	8	15	4G1期
E17	鹿城	三桥下路灯	771661	F升级	鹿城区三桥下路灯旁	120.623	28.024	20W	15	15	4G1期
E18	鹿城	金开利花园	771664	F升级	鹿城区金开利花园对面	120.706	28.007	20W	27	15	4G1期
E19	鹿城	跳水馆	771669	F升级	鹿城区体育中心跳水馆大楼顶楼东北角	120.675	28.005	20W	32	15	4G1期
E20	鹿城	下吕浦三	771675	F升级	鹿城区下吕浦六区闻莺7幢710室顶	120.672	27.993	20W	27	15	4G1期
E21	鹿城	黄龙鞋城	771678	F升级	鹿城区温州商贸城浙南鞋料市场三街58号	120.623	28.014	20W	5	15	4G1期
E22	鹿城	上陡门五组团	771684	F升级	鹿城区上陡门五组团13幢607室	120.695	28.010	20W	19	15	4G1期
E23	鹿城	葡萄棚威隆鞋业	771689	F升级	鹿城区葡工路17号(浙江特荣鞋业有限公司)	120.650	27.994	20W	32	15	4G1期
E24	鹿城	科技馆	771694	F升级	鹿城区市府路科技馆边	120.698	27.990	20W	12	15	4G1期
E25	鹿城	新城山下	771700	F升级	鹿城区黎明东路山下后路30-2号	120.699	28.006	20W	6	15	4G1期
E26	鹿城	温州七中	771810	F升级	鹿城区松台街道胜昔桥温州第七中学教学楼五楼项	120.646	28.015	20W	14	15	4G1期
E27	鹿城	新田园三组团	772093	F升级	鹿城区新田园三组团20幢1103室	120.720	28.006	20W	33	15	4G1期
E28	鹿城	奥斯卡KTV宏站1800	772094	F升级	鹿城区杏花路与马鞭池路交	120.646	28.004	20W	20	15	4G1期
E29	鹿城	温州御景苑	772102	F升级	鹿城区汤家桥北路	120.715	28.001	20W	8	15	4G1期
E30	鹿城	绿洲花园	772323	F升级	鹿城区东欧智库黎明工业区57号六楼顶	120.705	28.004	20W	15	15	4G1期
E31	鹿城	前网村二	772344	F升级	鹿城区前网21弄22号四楼顶	120.688	27.988	20W	27	15	4G1期
E32	鹿城	宽带路	772502	F升级	鹿城区宽带路上 共联通	120.650	27.996	20W	27	15	4G1期
E33	鹿城	国土资源局	772509	F升级	鹿城区学院路国土资源局楼顶	120.677	28.009	20W	27	15	4G1期
E34	鹿城	七都大桥上二1800	772517	F升级	鹿城区七都大桥上东面	120.741	28.014	20W	35	15	4G1期
E35	鹿城	市府路万源路口1800	772589	F升级	鹿城区市府路与万源路路口	120.703	27.994	20W	27	15	4G1期
E36	鹿城	南亚花园二	772633	F升级	鹿城区东江锦园11幢1005室	120.673	28.023	20W	30	15	4G1期
E37	鹿城	新城宏源路口	772639	F升级	鹿城区新城美花家园门口	120.708	28.000	20W	9	15	4G1期
E38	鹿城	七都大桥上1800	772719	F升级	鹿城区七都大桥上西面	120.726	28.010	20W	35	15	4G1期
E39	鹿城	瓯江杨府山煤场1800	772720	F升级	鹿城区瓯江路杨山移动大楼附近	120.707	28.022	20W	20	15	4G1期
E40	鹿城	温州大道过境路口1800	772753	F升级	鹿城区劳务市场门口	120.656	27.987	20W	27	15	4G1期
E41	鹿城	双屿上岙1800	772754	F升级	鹿城区双屿物流中心9号楼6楼电梯机房	120.591	28.019	20W	30	15	4G1期
E42	鹿城	瓯江货运码头1800	772756	F升级	鹿城区滨江街道瓯江路上	120.703	28.021	20W	7	15	4G1期
E43	鹿城	瓯江汤家桥北路1800	772757	F升级	鹿城区滨江街道瓯江汤家桥北路	120.719	28.019	20W	7	15	4G1期

附表3 中国移动通信集团浙江有限公司温州分公司4G无线网（一期、二期、三期提前批）建设项目基站相关信息清单

序号	县市区	基站名称	基站编号	建设类型	初选建设地址	东经(°)	北纬(°)	额定功率	天线高度(m)	天线增益(dBi)	工程期数
E44	鹿城	白鹿洲公园东北1800	772763	F升级	鹿城区滨江街道白鹿洲公园东北方向	120.664	28.001	20W	35	15	4G1期
E45	鹿城	白鹿洲公园东南1800	772764	F升级	鹿城区滨江街道白鹿洲公园东南东南方向	120.665	27.999	20W	35	15	4G1期
E46	鹿城	城市公园东北1800	772765	F升级	鹿城区滨江街道城市公园东北方向	120.707	28.013	20W	35	15	4G1期
E47	鹿城	瓯江上陡门路1800	772767	F升级	鹿城区滨江街道瓯江上陡门路	120.693	28.021	20W	27	15	4G1期
E48	鹿城	下吕浦冬宁组团	772768	F升级	鹿城区下吕浦冬宁组团12幢709室楼顶	120.673	27.996	20W	32	15	4G1期
E49	鹿城	仰义大川路	772769	F升级	鹿城区仰义乡龙川村大川山	120.570	28.072	20W	30	15	4G1期
E50	鹿城	涂村工业区搬迁	772771	F升级	鹿城区涂村工业区搬迁	120.723	28.007	20W	28	15	4G1期
E51	鹿城	七都江中花苑	772782	F升级	鹿城区七都镇江中花苑二期会所3楼顶	120.754	28.017	20W	27	15	4G1期
E52	鹿城	金钱庄二	772786	F升级	鹿城区金钱庄炉田洪仙宫	120.600	28.010	20W	8	15	4G1期
E53	鹿城	利尔电气	772798	F升级	鹿城区仓根新村4幢2号一楼10平方米场地	120.689	28.015	20W	20	15	4G1期
E54	鹿城	海上天大酒店	772799	F升级	鹿城区江滨中路曙光大厦A幢1201室	120.679	28.021	20W	32	15	4G1期
E55	鹿城	半岛公寓酒店一	772800	F升级	鹿城区半岛公寓酒店11楼西面	120.678	27.984	20W	12	15	4G1期
E56	鹿城	城市公园搬迁1800	772806	F升级	鹿城区城市公园门口	120.700	28.009	20W	35	15	4G1期
E57	鹿城	吕浦花苑	773209	F升级	鹿城区南浦街道金桥路下吕浦城开花苑	120.680	28.004	20W	32	15	4G1期
E58	鹿城	法派吴丰路口宏站	773210	F升级	鹿城区法派路与吴丰路口	120.654	27.993	20W	27	15	4G1期
E59	鹿城	仰义大杨光学	773741	F升级	鹿城区仰义沿江工业区沿达路4号6楼	120.591	28.082	20W	27	15	4G1期
E60	鹿城	上戍戴宅	773847	F升级	鹿城区藤桥镇特色轻工园区渔藤路258号	120.559	28.091	20W	33	15	4G1期
E61	鹿城	岩门二	773848	F升级	鹿城区中国鞋都产业园区(奔达工业园)办公楼	120.588	28.050	20W	32	15	4G1期
E62	鹿城	七都度假村	773861	F升级	鹿城区七都镇吟州前村65号	120.775	27.997	20W	35	15	4G1期
E63	鹿城	七都上沙搬迁	773862	F升级	鹿城区七都镇上沙瑄塘巷38-2号	120.744	28.018	20W	27	15	4G1期
E64	鹿城	仰义十里	773880	F升级	鹿城区沿江工业区十里村80#地块7楼顶	120.587	28.071	20W	36	15	4G1期
E65	鹿城	匡家鞋业	774251	F升级	鹿城区仰义乡沿江工业区沿兴路137号六楼顶	120.589	28.082	20W	30	15	4G1期
E66	鹿城	七都南1800	774255	F升级	鹿城区七都镇前沙村	120.766	27.991	20W	38	15	4G1期
E67	鹿城	七都北1800	774256	F升级	鹿城区七都镇老涂村温州大桥东侧	120.778	28.009	20W	48	15	4G1期
E68	鹿城	藤桥盛丰路	774789	F升级	鹿城区藤桥镇盛发路29号楼顶	120.555	28.090	20W	27	15	4G1期
E69	鹿城	仰义绕城大桥	774857	F升级	鹿城区仰义沿江工业区沿繁路21号楼顶	120.590	28.078	20W	23	15	4G1期
E70	鹿城	仰义文武路	774858	F升级	鹿城区仰义文武路26号楼顶	120.574	28.057	20W	27	15	4G1期
E71	鹿城	仰义电镀基地	774859	F升级	鹿城区仰义乡后京电镀基地13号地块楼顶	120.589	28.091	20W	35	15	4G1期
E72	鹿城	仰义笼川	774871	F升级	鹿城区仰义乡笼川村官道头山坡	120.573	28.069	20W	20	15	4G1期
E73	鹿城	七都前沙村	774884	F升级	鹿城区七都街道前沙村建设中路54号四楼	120.774	27.991	20W	27	15	4G1期



附表3 中国移动通信集团浙江有限公司温州分公司4G无线网（一期、二期、三期提前批）建设项目基站相关信息清单

序号	县市区	基站名称	基站编号	建设类型	初选建设地址	东经(°)	北纬(°)	额定功率	天线高度(m)	天线增益(dBi)	工程期数
E74	鹿城	仰义下涂	774901	F升级	鹿城区仰义下涂易宝工厂宿舍20平方米	120.587	28.074	20W	27	15	4G1期
E75	鹿城	仰义后京二	774913	F升级	鹿城区仰义后京中路16号	120.586	28.084	20W	6	15	4G1期
E76	鹿城	康奈鞋业搬迁	774923	F升级	鹿城区鞋都一期33号	120.593	28.031	20W	27	15	4G1期
E77	鹿城	金石园亭	775986	F升级	鹿城区金石园小区门口	120.683	28.001	20W	4	15	4G1期
E78	鹿城	洪殿社区街道站1800	776655	F升级	鹿城区洪殿社区一号地块	120.684	28.017	20W	26	15	4G1期
E79	鹿城	炬新路D	870041	共F新建	鹿城区牛桥底后排1-5号楼顶	120.653	27.977	20W	16	15	4G1期
E80	鹿城	金谷园二D	870043	共F新建	鹿城区金谷园二	120.677	27.991	20W	30	15	4G1期
E81	鹿城	东方灯具市场D	870044	共F新建	鹿城区东方灯具市场	120.667	28.020	20W	8	15	4G1期
E82	鹿城	金开利花园D	870045	共F新建	鹿城区金开利花园	120.706	28.007	20W	27	15	4G1期
E83	鹿城	农贸D	870069	共F新建	鹿城区浙南农贸市场	120.640	27.998	20W	33	15	4G1期
E84	鹿城	跳水馆D	870085	共F新建	鹿城区城南大道体育中心跳水馆	120.675	28.005	20W	32	15	4G1期
E85	鹿城	信河街北	870124	F升级	鹿城区三官殿巷152号	120.647	28.021	20W	32	15	4G1期
E86	鹿城	下吕浦三D	870127	共F新建	鹿城区下吕浦六区闻莺7幢710室顶	120.672	27.993	20W	27	15	4G1期
E87	鹿城	七都大桥D	870165	共F新建	鹿城区七都大桥	120.729	28.009	20W	4	15	4G1期
E88	鹿城	翠微山D	870214	共F新建	鹿城区区西首翠微公园北首山坝	120.625	28.020	20W	8	15	4G1期
E89	鹿城	前网村D	870236	共F新建	温州市鹿城区绣山街道前网前网村	120.687	27.986	20W	35	15	4G1期
E90	鹿城	新南亚D	870252	共F新建	鹿城区东游路4号	120.678	28.017	20W	32	15	4G1期
E91	鹿城	金泰大厦D	870293	共F新建	鹿城区站大道金泰大楼顶	120.680	27.999	20W	32	15	4G1期
E92	鹿城	鞋都二期高速1800	870465	F升级	鹿城区鞋都二期高速路边	120.584	28.029	20W	28	15	4G1期
E93	鹿城	东港云天楼	870468	F升级	鹿城区东港云天楼路边	120.702	28.018	20W	25	15	4G1期
E94	鹿城	匡家鞋业D	870469	共F新建	鹿城区仰义乡沿江工业区沿兴路137号六楼顶	120.589	28.082	20W	30	15	4G1期
E95	鹿城	奥斯卡KTV宏站1800D	870473	共F新建	鹿城区奥斯卡KTV	120.646	28.004	20W	20	15	4G1期
E96	鹿城	绿洲花园D	870644	共F新建	鹿城区松园小区6幢604顶层	120.705	28.004	20W	15	15	4G1期
E97	鹿城	前网村二D	870652	共F新建	鹿城区前网21弄22号四楼顶	120.688	27.988	20W	27	15	4G1期
E98	鹿城	宽带路D	870773	共F新建	鹿城区宽带路	120.650	27.996	20W	27	15	4G1期
E99	鹿城	国土资源局D	870784	共F新建	鹿城区国土资源局	120.677	28.009	20W	27	15	4G1期
E100	鹿城	下吕浦天凤路	870820	F升级	鹿城区温迪路城开花园9幢1201A室	120.679	27.999	20W	32	15	4G1期
E101	鹿城	新城宏源路口D	870821	共F新建	鹿城区新城宏源路口	120.708	28.000	20W	9	15	4G1期
E102	鹿城	温州大道过境路口1800D	870855	共F新建	鹿城区温州大道与过境路口	120.657	27.986	20W	27	15	4G1期
E103	鹿城	仰义绕城大桥D	870871	共F新建	鹿城区仰义沿江工业区沿繁路21号楼顶	120.590	28.078	20W	23	15	4G1期

附表3 中国移动通信集团浙江有限公司温州分公司4G无线网（一期、二期、三期提前批）建设项目基站相关信息清单

序号	县市区	基站名称	基站编号	建设类型	初选建设地址	东经(°)	北纬(°)	额定功率	天线高度(m)	天线增益(dBi)	工程期数
E104	鹿城	天都大酒店D	870961	共F新建	鹿城区水心路252号瓯海第二高级中学体育馆	120.628	28.011	20W	45	15	4G1期
E105	鹿城	廊桥宾馆D	870962	共F新建	鹿城区粮食大厦13楼	120.594	28.022	20W	29	15	4G1期
E106	鹿城	仰义下涂D	870963	共F新建	鹿城区仰义沿江工业区沿兴路103号	120.587	28.074	20W	27	15	4G1期
E107	鹿城	利尔电气D	870970	共F新建	鹿城区仓根新村4幢2号一楼10平方米场地	120.689	28.015	20W	20	15	4G1期
E108	鹿城	维多利亚大酒店D	870972	共F新建	鹿城区马鞍池东路320号	120.656	28.007	20W	34	15	4G1期
E109	鹿城	海上天大酒店D	870974	共F新建	鹿城区鹿城区江滨中路曙光大厦A幢1201室	120.679	28.021	20W	36	15	4G1期
E110	鹿城	府东路口	870990	F升级	鹿城区府东路与绣山路交叉口	120.699	27.999	20W	24	15	4G1期
E111	鹿城	府东路口D	870990	共F新建	鹿城区府东路口	120.699	27.999	20W	24	15	4G1期
E112	鹿城	白鹿洲公园东南1800D	871041	共F新建	鹿城区白鹿洲公园东南	120.664	27.997	20W	35	15	4G1期
E113	鹿城	白鹿洲公园东北1800D	871135	共F新建	鹿城区白鹿洲公园东北	120.664	28.001	20W	35	15	4G1期
E114	鹿城	鹿城公路管理	871153	F升级	鹿城区公路管理附近	120.665	27.987	20W	—	15	4G1期
E115	鹿城	鹿城公路管理D	871153	共F新建	鹿城区公路管理附近	120.665	27.987	20W	—	15	4G1期
E116	鹿城	仰义外埠头	871162	F升级	鹿城区仰义乡澄沙桥104号	120.582	28.065	20W	27	15	4G1期
E117	鹿城	仰义外埠头D	871162	共F新建	鹿城区仰义乡澄沙桥104号	120.582	28.065	20W	27	15	4G1期
E118	鹿城	鹿城迪索鞋业	871163	F升级	鹿城区迪索路9号五楼顶	120.598	28.026	20W	—	15	4G1期
E119	鹿城	鹿城迪索鞋业D	871163	共F新建	鹿城区迪索路9号五楼顶	120.598	28.026	20W	—	15	4G1期
E120	鹿城	红太阳宾馆D	871287	共F新建	鹿城区温州大道红太阳宾馆	120.685	27.986	20W	23	15	4G1期
E121	鹿城	法派吴丰路口宏站D	871300	共F新建	鹿城区法派吴丰路口	120.654	27.993	20W	27	15	4G1期
E122	鹿城	城市公园搬迁1800D	871319	共F新建	鹿城区城市公园搬迁	120.700	28.009	20W	35	15	4G1期
E123	鹿城	葡萄棚威隆鞋业D	871320	共F新建	鹿城区葡工路17号(浙江特荣鞋业有限公司)	120.650	27.994	20W	32	15	4G1期
E124	鹿城	仰义大川路D	871324	共F新建	鹿城区仰义乡龙川村大川山	120.570	28.072	20W	30	15	4G1期
E125	鹿城	南亚花园二D	871361	共F新建	鹿城区东江锦园11幢1005室	120.673	28.023	20W	30	15	4G1期
E126	鹿城	金钱庄二D	871504	共F新建	鹿城区金钱庄炉田洪仙宫	120.600	28.010	20W	20	15	4G1期
E127	鹿城	半岛公寓酒店一D	871505	共F新建	鹿城区半岛公寓酒店11楼西面	120.678	27.984	20W	15	15	4G1期
E128	鹿城	涂村工业区搬迁D	871506	共F新建	鹿城区涂村工业区搬迁	120.724	28.006	20W	20	15	4G1期
E129	鹿城	新城山下D	871507	共F新建	鹿城区黎明东路山下后路30-2号	120.699	28.006	20W	40	15	4G1期
E130	鹿城	星河广场宏站D	871511	共F新建	鹿城区星河广场	120.645	28.026	20W	18	15	4G1期
E131	鹿城	鹿城瓦市巷D	871512	共F新建	鹿城区国史巷2号	120.656	28.023	20W	15	15	4G1期
E132	鹿城	五马温州酒家D	871522	共F新建	鹿城区五马街2号第一百货商店温州酒家	120.657	28.016	20W	40	15	4G1期
E133	鹿城	葡萄棚车管所	871524	F升级	鹿城区温金大道鹿城仓储有限公司4号楼六楼	120.646	27.989	20W	20	15	4G1期

附表3 中国移动通信集团浙江有限公司温州分公司4G无线网（一期、二期、三期提前批）建设项目基站相关信息清单

序号	县市区	基站名称	基站编号	建设类型	初选建设地址	东经(°)	北纬(°)	额定功率	天线高度(m)	天线增益(dBi)	工程期数
E134	鹿城	江滨路一1800	871617	F升级	鹿城区瓯江路口电线杆上	120.657	28.028	20W	14	15	4G1期
E135	鹿城	瓯江货运码头1800D	871682	共F新建	鹿城区瓯江货运码头	120.703	28.021	20W	7	15	4G1期
E136	鹿城	瓯江杨府山煤场1800D	871683	共F新建	鹿城区瓯江杨府山煤场	120.707	28.022	20W	20	15	4G1期
E137	鹿城	瓯江汤家桥北路1800D	871684	共F新建	鹿城区瓯江汤家桥北路	120.719	28.019	20W	7	15	4G1期
E138	鹿城	瓯江上陡门路1800D	871685	共F新建	鹿城区瓯江上陡门路	120.693	28.021	20W	27	15	4G1期
E139	鹿城	上田实验小学D	770151	单D新建	鹿城区上田实验小学旁	120.699	27.996	20W	27	15	4G1期
E140	鹿城	瓯江蒲州东1800D	771594	单D新建	鹿城区滨江街道瓯江路	120.736	28.001	20W	12	15	4G1期
E141	鹿城	瓯江移动大楼1800D	771653	单D新建	鹿城区滨江街道瓯江路移动大楼附近	120.723	28.018	20W	12	15	4G1期
E142	鹿城	瓯江二十二中1800D	771654	单D新建	鹿城区滨江街道瓯江路二十二对面	120.728	28.013	20W	5	15	4G1期
E143	鹿城	瓯江污水处理厂1800D	771655	单D新建	鹿城区滨江街道瓯江路污水处理厂对面	120.734	28.004	20W	5	15	4G1期
E144	鹿城	瓯江蒲州水闸1800D	771656	单D新建	鹿城区滨江街道瓯江路边	120.738	27.996	20W	12	15	4G1期
E145	鹿城	上陡门五组团D	771684	单D新建	鹿城区上陡门五组团13幢607室	120.695	28.010	20W	19	15	4G1期
E146	鹿城	科技馆D	771694	单D新建	鹿城区市府路科技馆边	120.698	27.990	20W	12	15	4G1期
E147	鹿城	温州七中D	771810	单D新建	鹿城区松台街道胜昔桥温州第七中学教学楼五楼项	120.646	28.015	20W	14	15	4G1期
E148	鹿城	双屿上岙1800D	772754	单D新建	鹿城区双屿物流中心9号楼6楼电梯机房	120.591	28.019	20W	30	15	4G1期
E149	鹿城	吕浦花苑D	773209	单D新建	鹿城区南浦街道金桥路下吕浦城开花苑	120.680	28.004	20W	32	15	4G1期
E150	鹿城	仰义电镀基地D	774859	单D新建	鹿城区仰义乡后京电镀基地13号地块楼顶	120.589	28.091	20W	35	15	4G1期
E151	鹿城	洪殿社区街道站1800D	776655	单D新建	鹿城区洪殿社区附近	120.684	28.017	20W	26	15	4G1期
E152	鹿城	鹿城矮凳桥D	870002	单D新建	鹿城区矮凳桥78号	120.672	28.018	20W	20	15	4G1期
E153	鹿城	西城路百里路口亭D	870287	单D新建	鹿城区西城路百里路口亭	120.632	28.023	20W	27	15	4G1期
E154	鹿城	下吕浦六区二TDD	870794	单D新建	鹿城区广化街道过境路	120.670	27.992	20W	32	15	4G1期
E155	鹿城	府前街钟楼路口D	870814	单D新建	鹿城区五马街道百里东路	120.653	28.017	20W	27	15	4G1期
E156	鹿城	温州机电技师学院1800D	870834	单D新建	鹿城区河清路灯塔工业区内683-200号4楼	120.668	27.990	20W	27	15	4G1期
E157	鹿城	鞋都嵇狮南路D	870866	单D新建	鹿城区双屿镇双屿箬笠岙路	120.579	28.022	20W	23	15	4G1期
E158	鹿城	黄龙永安路1800D	870948	单D新建	鹿城区黄龙永安路附近	120.621	28.019	20W	27	15	4G1期
E159	鹿城	康奈办公楼宏站D	871151	单D新建	鹿城区双屿街道西排四个点位	120.587	28.030	20W	—	15	4G1期
E160	鹿城	鹿城法院D	871156	单D新建	鹿城区华夏公寓楼顶	120.683	27.999	20W	—	15	4G1期
E161	鹿城	公交总站D	871159	单D新建	鹿城区公交总站附近	120.720	27.996	20W	—	15	4G1期
E162	鹿城	金茂皇冠大酒店D	871166	单D新建	鹿城区温州大道金富大厦1702号11楼楼顶	120.678	27.986	20W	—	15	4G1期
E163	鹿城	江田公寓D	871273	单D新建	鹿城区江田公寓附近	120.684	28.019	20W	24	15	4G1期

附表3 中国移动通信集团浙江有限公司温州分公司4G无线网（一期、二期、三期提前批）建设项目基站相关信息清单

序号	县市区	基站名称	基站编号	建设类型	初选建设地址	东经(°)	北纬(°)	额定功率	天线高度(m)	天线增益(dBi)	工程期数
E164	鹿城	牛山化工市场搬迁D	871302	单D新建	鹿城区德政横塘工业区横塘路16-18号	120.647	27.982	20W	26	15	4G1期
E165	鹿城	江滨路二1800D	871614	单D新建	鹿城区东明路中瑞曼哈顿	120.669	28.026	20W	12	15	4G1期
E166	鹿城	118医院	772898	F升级	鹿城区大筒巷118医院	120.659	28.023	20W	33	15	4G1期增补
E167	鹿城	爱美高	772899	F升级	鹿城区鞋都爱美高鞋业	120.586	28.049	20W	29	15	4G1期增补
E168	鹿城	安澜公交站1800	772900	F升级	鹿城区安澜公交站1800	120.658	28.027	20W	25	15	4G1期增补
E169	鹿城	奥林匹克酒店宏站	772901	F升级	鹿城区民航路8号11楼顶	120.671	28.005	20W	40	15	4G1期增补
E170	鹿城	白马会所	772902	F升级	鹿城区人民西路263号	120.646	28.011	20W	20	15	4G1期增补
E171	鹿城	半岛公寓酒店	772904	F升级	鹿城区南郊乡车站大道	120.679	27.985	20W	22	15	4G1期增补
E172	鹿城	半岛环城酒店宏站	772905	F升级	鹿城区环城东路垟儿路口	120.664	28.018	20W	33	15	4G1期增补
E173	鹿城	奔驰	772906	F升级	鹿城区站前小区划龙综合楼7楼	120.683	27.988	20W	33	15	4G1期增补
E174	鹿城	奔驰二	772907	F升级	鹿城区金鳞花苑2幢	120.681	27.989	20W	36	15	4G1期增补
E175	鹿城	滨江花苑	772909	F升级	鹿城区鹿城杨府山涂田村工业区万事达焊接设备制造有限公司楼顶	120.719	28.014	20W	14	15	4G1期增补
E176	鹿城	伯爵绣山派出所	772910	F升级	鹿城区伯爵绣山派出所	120.698	28.000	20W	27	15	4G1期增补
E177	鹿城	博物馆	772911	F升级	鹿城区市府路温州市博物馆	120.694	27.992	20W	20	15	4G1期增补
E178	鹿城	仓储中心	772912	F升级	鹿城区鹿城仓储有限公司中五号楼	120.645	27.990	20W	31	15	4G1期增补
E179	鹿城	仓桥街	772913	F升级	鹿城区黄府巷44号5楼	120.649	28.020	20W	27	15	4G1期增补
E180	鹿城	翠微	772914	F升级	鹿城区鹿城路108号709室	120.625	28.018	20W	26	15	4G1期增补
E181	鹿城	淡水渔业公司	772916	F升级	鹿城区牛山北路19-8号	120.651	27.983	20W	15	15	4G1期增补
E182	鹿城	德昌皮鞋	772917	F升级	鹿城区中国鞋都24号地块温州市德昌鞋业有限公司	120.579	28.026	20W	26	15	4G1期增补
E183	鹿城	德政工业区	772918	F升级	鹿城区牛山北路（申瓯通信）	120.650	27.977	20W	23	15	4G1期增补
E184	鹿城	第三汽运公司	772919	F升级	鹿城区里垟路9号约20平方米	120.652	27.991	20W	26	15	4G1期增补
E185	鹿城	第三汽运公司D	772919	单D新建	鹿城区里垟路9号约20平方米	120.652	27.991	20W	26	15	4G1期增补
E186	鹿城	电力检修工区	772920	F升级	鹿城区飞霞南路3号	120.657	27.996	20W	33	15	4G1期增补
E187	鹿城	电业局	772921	F升级	鹿城区鹿城电业局内	120.655	28.009	20W	34	15	4G1期增补
E188	鹿城	东都大厦路牌1800	772922	F升级	鹿城区鹿城区东都大厦路牌	120.670	28.022	20W	25	15	4G1期增补
E189	鹿城	东方瑞都	772923	F升级	鹿城区葡萄棚路3号东方大酒店八楼	120.649	27.993	20W	12	15	4G1期增补
E190	鹿城	东和绿园	772925	F升级	鹿城区新城东和绿园2幢楼顶	120.718	28.001	20W	40	15	4G1期增补
E191	鹿城	东瓯大厦	772926	F升级	鹿城区望江路东瓯大厦	120.654	28.028	20W	27	15	4G1期增补
E192	鹿城	东瓯医院	772927	F升级	鹿城区葡萄棚路26号五楼顶	120.648	27.996	20W	17	15	4G1期增补
E193	鹿城	东瓯医院D	772927	单D新建	鹿城区葡萄棚路26号二楼顶	120.648	27.996	20W	17	15	4G1期增补

附表3 中国移动通信集团浙江有限公司温州分公司4G无线网（一期、二期、三期提前批）建设项目基站相关信息清单

序号	县市区	基站名称	基站编号	建设类型	初选建设地址	东经(°)	北纬(°)	额定功率	天线高度(m)	天线增益(dBi)	工程期数
E194	鹿城	二轻	772928	F升级	鹿城区马鞍池二轻大楼	120.658	28.007	20W	32	15	4G1期增补
E195	鹿城	二医门诊楼	772929	F升级	鹿城区第二人民医院	120.654	28.024	20W	27	15	4G1期增补
E196	鹿城	二医主楼	772930	F升级	鹿城区解放街(北路)大筒巷33号温州市第二人民医院主楼\门诊楼	120.654	28.024	20W	27	15	4G1期增补
E197	鹿城	繁南宾馆	772931	F升级	鹿城区繁南宾馆楼上	120.659	28.013	20W	27	15	4G1期增补
E198	鹿城	飞霞北路	772932	F升级	鹿城区瓯州城大酒店9楼	120.664	28.022	20W	28	15	4G1期增补
E199	鹿城	飞霞南路	772933	F升级	鹿城区飞霞南路亚金大酒店	120.665	28.008	20W	14	15	4G1期增补
E200	鹿城	丰源花苑宏站	772934	F升级	鹿城区丰源花苑3幢13电梯机房	120.709	28.005	20W	27	15	4G1期增补
E201	鹿城	丰源花苑宏站D	772934	单D新建	鹿城区丰源花苑3幢13电梯机房	120.709	28.005	20W	27	15	4G1期增补
E202	鹿城	福建饭店搬迁	772935	F升级	鹿城区洪殿电信三局楼顶(共享电信)	120.681	28.014	20W	30	15	4G1期增补
E203	鹿城	府东花园	772936	F升级	鹿城区府东路56号	120.697	28.010	20W	20	15	4G1期增补
E204	鹿城	府前街街道站	772938	F升级	鹿城区府前街利府大楼	120.653	28.015	20W	31	15	4G1期增补
E205	鹿城	附二医	772939	F升级	鹿城区学院路附属第二医院	120.668	28.010	20W	21	15	4G1期增补
E206	鹿城	钢材市场	772940	F升级	鹿城区仓储中心13#楼顶	120.643	27.988	20W	25	15	4G1期增补
E207	鹿城	工科所	772941	F升级	鹿城区十七中路20号工科所	120.649	28.003	20W	30	15	4G1期增补
E208	鹿城	工贸技能大楼	772942	F升级	鹿城区工贸技能学院楼顶(共建电信)	120.697	28.006	20W	24	15	4G1期增补
E209	鹿城	工人文化宫	772943	F升级	鹿城区工人文化宫裙楼楼顶东面和西面10平方米	120.645	28.025	20W	20	15	4G1期增补
E210	鹿城	公安外事楼	772944	F升级	鹿城区广场路后巷公安外事楼	120.652	28.020	20W	30	15	4G1期增补
E211	鹿城	广场路街道站	772945	F升级	鹿城区政府12号楼西首	120.651	28.018	20W	12	15	4G1期增补
E212	鹿城	龟湖饭店	772946	F升级	鹿城区龟湖路8号武警浙江省总队温州市支队	120.666	28.006	20W	14	15	4G1期增补
E213	鹿城	龟湖瑞都	772947	F升级	鹿城区金丝桥路30号	120.668	28.005	20W	24	15	4G1期增补
E214	鹿城	规划局	772948	F升级	鹿城区温州市规划局大楼	120.675	28.015	20W	28	15	4G1期增补
E215	鹿城	国工饭店	772949	F升级	鹿城区十里亭国工饭店	120.653	27.988	20W	28	15	4G1期增补
E216	鹿城	哈杉鞋业	772950	F升级	鹿城区上岙鞋都工业区哈杉鞋业有限公司	120.578	28.028	20W	35	15	4G1期增补
E217	鹿城	海曼岛宾馆	772951	F升级	鹿城区江滨路海关缉私培训基地主楼	120.689	28.021	20W	23	15	4G1期增补
E218	鹿城	行政中心宏站	772952	F升级	鹿城区温州市政府行政大楼	120.695	27.997	20W	40	15	4G1期增补
E219	鹿城	和平路	772953	F升级	鹿城区西城路天灯下一号	120.633	28.021	20W	28	15	4G1期增补
E220	鹿城	河通桥建行	772954	F升级	鹿城区原河通桥建行7楼顶	120.639	28.019	20W	35	15	4G1期增补
E221	鹿城	河通桥建行D	772954	单D新建	鹿城区河通桥建设银行	120.639	28.019	20W	35	15	4G1期增补
E222	鹿城	横渎光明塑机	772955	F升级	鹿城区横渎西路38弄8#-1号	120.688	28.001	20W	23	15	4G1期增补

附表3 中国移动通信集团浙江有限公司温州分公司4G无线网（一期、二期、三期提前批）建设项目基站相关信息清单

序号	县市区	基站名称	基站编号	建设类型	初选建设地址	东经(°)	北纬(°)	额定功率	天线高度(m)	天线增益(dBi)	工程期数
E223	鹿城	洪殿工业区	772956	F升级	鹿城区洪殿工业区3-4幢浙江安帝力消防电子公司职工宿舍	120.681	28.012	20W	20	15	4G1期增补
E224	鹿城	洪殿工业区D	772956	单D新建	鹿城区洪殿工业区3-4幢浙江安帝力消防电子公司职工宿舍	120.681	28.012	20W	20	15	4G1期增补
E225	鹿城	洪殿洪福巷	772957	F升级	鹿城区高田路七十二弄47号四楼	120.683	28.018	20W	20	15	4G1期增补
E226	鹿城	洪殿自营厅	772958	F升级	鹿城区黎明中路192号3楼	120.683	28.014	20W	14	15	4G1期增补
E227	鹿城	湖滨饭店	772959	F升级	鹿城区游泳桥路9号楼顶	120.642	28.015	20W	30	15	4G1期增补
E228	鹿城	花园大酒店	772960	F升级	鹿城区黎明中路花园大酒店	120.686	28.015	20W	27	15	4G1期增补
E229	鹿城	华侨中学	772961	F升级	鹿城区鹿城路205号原华侨中学（侨中饭店）	120.640	28.014	20W	46	15	4G1期增补
E230	鹿城	黄龙	772962	F升级	鹿城区黄龙住宅区6号地块22幢	120.602	28.014	20W	28	15	4G1期增补
E231	鹿城	黄龙第五汽运	772963	F升级	鹿城区郑桥路17-3号	120.606	28.017	20W	23	15	4G1期增补
E232	鹿城	黄龙饭店	772964	F升级	鹿城区路金山工业鞋区对面	120.632	28.017	20W	32	15	4G1期增补
E233	鹿城	黄龙口	772966	F升级	鹿城区白楼1弄27-5号	120.608	28.018	20W	27	15	4G1期增补
E234	鹿城	黄龙六区	772967	F升级	鹿城区黄龙康居中心会所6楼楼顶约25平方米场	120.598	28.014	20W	29	15	4G1期增补
E235	鹿城	黄龙三区	772968	F升级	鹿城区黄龙三区西风组团12幢907室	120.604	28.016	20W	18	15	4G1期增补
E236	鹿城	黄龙鞋城二	772969	F升级	鹿城区商贸城新世纪精品鞋商贸大厦	120.622	28.016	20W	22	15	4G1期增补
E237	鹿城	黄龙鞋城三	772970	F升级	鹿城区浙南鞋料市场B区6幢	120.626	28.016	20W	22	15	4G1期增补
E238	鹿城	黄龙住宅	772971	F升级	鹿城区黄龙住宅区玉树18栋	120.594	28.016	20W	25	15	4G1期增补
E239	鹿城	灰桥机电公司	772972	F升级	鹿城区民航路怡心公寓	120.673	28.012	20W	25	15	4G1期增补
E240	鹿城	灰桥农机公司	772973	F升级	鹿城区黎明西路161号五楼约20平方米	120.673	28.014	20W	23	15	4G1期增补
E241	鹿城	汇源路丰源路路口	772975	F升级	鹿城区汇源路与丰源路路口监控杆	120.708	28.005	20W	25	15	4G1期增补
E242	鹿城	会展中心	772976	F升级	鹿城区江滨路会展中心一楼消防监控室地下室	120.715	28.019	20W	23	15	4G1期增补
E243	鹿城	火车站	772977	F升级	鹿城区火车站宾馆	120.682	27.984	20W	19	15	4G1期增补
E244	鹿城	稽狮	772978	F升级	鹿城区双屿镇稽师村单恩荣家	120.576	28.023	20W	18	15	4G1期增补
E245	鹿城	稽狮工业区	772979	F升级	鹿城区双屿稽师新街42号	120.583	28.025	20W	30	15	4G1期增补
E246	鹿城	假日十字路口	772981	F升级	鹿城区黎明街道巨州路8号四楼	120.714	28.010	20W	20	15	4G1期增补
E247	鹿城	江滨街道	772982	F升级	鹿城区欧洲城新时代电影院楼顶	120.667	28.023	20W	25	15	4G1期增补
E248	鹿城	江滨路国土局	772983	F升级	鹿城区望江路水上分局4	120.651	28.027	20W	15	15	4G1期增补
E249	鹿城	江滨路聚鑫苑	772984	F升级	鹿城区德盛大厦1幢1004室	120.671	28.022	20W	26	15	4G1期增补
E250	鹿城	江心东园北1800	772986	F升级	鹿城区江心东园北面	120.641	28.033	20W	22	15	4G1期增补
E251	鹿城	江心东园南1800	772987	F升级	鹿城区江心东园南面	120.643	28.030	20W	18	15	4G1期增补

附表3 中国移动通信集团浙江有限公司温州分公司4G无线网（一期、二期、三期提前批）建设项目基站相关信息清单

序号	县市区	基站名称	基站编号	建设类型	初选建设地址	东经(°)	北纬(°)	额定功率	天线高度(m)	天线增益(dBi)	工程期数
E252	鹿城	江心东园西1800	772988	F升级	鹿城区江心东园西面	120.638	28.031	20W	19	15	4G1期增补
E253	鹿城	江心西屿	772989	F升级	鹿城区江心海景酒店3楼	120.625	28.030	20W	25	15	4G1期增补
E254	鹿城	将军桥上桥	772990	F升级	鹿城区将军桥上桥路95-3号	120.623	28.009	20W	22	15	4G1期增补
E255	鹿城	将军桥下桥	772991	F升级	鹿城区将军工业区8号楼2幢	120.627	28.008	20W	23	15	4G1期增补
E256	鹿城	交通局	772992	F升级	鹿城区南站交通局内	120.666	28.013	20W	32	15	4G1期增补
E257	鹿城	蛟翔巷	772993	F升级	鹿城区蛟翔巷60号	120.644	28.019	20W	13	15	4G1期增补
E258	鹿城	金贝	772994	F升级	鹿城区海螺小区1幢303室	120.664	28.006	20W	12	15	4G1期增补
E259	鹿城	金谷园	772995	F升级	鹿城区南浦双龙路199号	120.678	27.992	20W	38	15	4G1期增补
E260	鹿城	金瓯宾馆	772996	F升级	鹿城区过镜公路快鹿集团大楼	120.644	27.996	20W	32	15	4G1期增补
E261	鹿城	金鹏宾馆宏站	772997	F升级	鹿城区金鹏宾馆楼上	120.637	28.012	20W	24	15	4G1期增补
E262	鹿城	金钱庄	772998	F升级	鹿城区箬笠岙移民区4幢	120.595	28.011	20W	24	15	4G1期增补
E263	鹿城	金泰大厦	772999	F升级	鹿城区车站大道金泰大楼顶层	120.680	27.999	20W	60	15	4G1期增补
E264	鹿城	金泰集团	773000	F升级	鹿城区过境公路金泰集团	120.626	28.011	20W	20	15	4G1期增补
E265	鹿城	金田一村	773001	F升级	鹿城区马鞍池深水港海鲜大酒店	120.653	28.006	20W	26	15	4G1期增补
E266	鹿城	金悦丽嘉	773002	F升级	鹿城区火车站站前区14号地块	120.690	27.984	20W	28	15	4G1期增补
E267	鹿城	锦江家园	773003	F升级	鹿城区划龙桥村老人协会	120.685	27.991	20W	30	15	4G1期增补
E268	鹿城	锦江路惠明路路口	773004	F升级	鹿城区锦江路与惠明路路口监控杆	120.690	27.990	20W	25	15	4G1期增补
E269	鹿城	锦绣中城	773005	F升级	鹿城区锦绣路锦绣中城商务楼顶楼风机房	120.692	28.003	20W	55	15	4G1期增补
E270	鹿城	九州大厦宏站	773006	F升级	鹿城区江滨西路九州大厦1号楼二单元14层	120.662	28.024	20W	42	15	4G1期增补
E271	鹿城	巨江工业区	773007	F升级	鹿城区顶丰家具厂(涂田路32号)	120.719	28.012	20W	21	15	4G1期增补
E272	鹿城	炬光园	773008	F升级	鹿城区瓯海经济开发区"安心工程"公寓1号楼四单元	120.656	27.975	20W	20	15	4G1期增补
E273	鹿城	炬光园仓库	773009	F升级	鹿城区炬光园炬科路106号6楼顶	120.652	27.975	20W	18	15	4G1期增补
E274	鹿城	炬光园中路	773010	F升级	鹿城区牛山北路炬光园北路5号	120.655	27.979	20W	23	15	4G1期增补
E275	鹿城	凯悦大酒店	773011	F升级	鹿城区黎明西路17号	120.670	28.015	20W	24	15	4G1期增补
E276	鹿城	康宏大厦	773012	F升级	鹿城区车站大道康宏大厦	120.678	28.010	20W	38	15	4G1期增补
E277	鹿城	康宁医院	773014	F升级	鹿城区黄龙住宅区盛锦路1号康宁医院员工楼	120.606	28.011	20W	27	15	4G1期增补
E278	鹿城	兰开大酒店	773015	F升级	鹿城区吴桥路兰开大酒店	120.654	28.003	20W	27	15	4G1期增补
E279	鹿城	蓝房搬迁1800	773016	F升级	鹿城区人民西路群艺组团40幢603室	120.653	28.012	20W	12	15	4G1期增补
E280	鹿城	廊桥宾馆	773017	F升级	鹿城区双屿客运中心	120.594	28.022	20W	24	15	4G1期增补
E281	鹿城	劳动技校	773018	F升级	鹿城区矮凳桥温州职业培训中心	120.670	28.019	20W	24	15	4G1期增补

附表3 中国移动通信集团浙江有限公司温州分公司4G无线网（一期、二期、三期提前批）建设项目基站相关信息清单

序号	县市区	基站名称	基站编号	建设类型	初选建设地址	东经(°)	北纬(°)	额定功率	天线高度(m)	天线增益(dBi)	工程期数
E282	鹿城	利益电子	773019	F升级	鹿城区灰桥路52号7号楼华威电器公司	120.676	28.019	20W	23	15	4G1期增补
E283	鹿城	莲花锦园宏站	773020	F升级	鹿城区莲花锦园A幢1303室	120.657	28.009	20W	29	15	4G1期增补
E284	鹿城	龙方家园	773021	F升级	鹿城区龙方家园10幢1单元	120.666	27.988	20W	27	15	4G1期增补
E285	鹿城	龙方家园宏站1800D	773021	单D新建	鹿城区广化街道广化路	120.666	27.989	20W	27	15	4G1期增补
E286	鹿城	龙方路弹簧厂	773022	F升级	鹿城区龙方路龙康桥边温州市弹簧厂楼顶	120.665	27.991	20W	12	15	4G1期增补
E287	鹿城	龙沈	773023	F升级	鹿城区车站大道龙沈组团10幢701、702	120.684	27.995	20W	27	15	4G1期增补
E288	鹿城	龙野花园	773024	F升级	鹿城区下吕浦海音饭店（共享联通）	120.678	27.993	20W	27	15	4G1期增补
E289	鹿城	炉田北路	773025	F升级	鹿城区炉田北路58号	120.600	28.018	20W	20	15	4G1期增补
E290	鹿城	炉田南路	773026	F升级	鹿城区炉田中路21-1号4楼	120.601	28.016	20W	24	15	4G1期增补
E291	鹿城	鹿城德政村	773028	F升级	鹿城区德政东路16-2号四楼	120.649	27.985	20W	20	15	4G1期增补
E292	鹿城	鹿城饭店	773029	F升级	鹿城区黎明西路31号	120.667	28.015	20W	17	15	4G1期增补
E293	鹿城	鹿城工业区	773030	F升级	鹿城区鹿城工业区星际路14号	120.603	28.024	20W	32	15	4G1期增补
E294	鹿城	鹿城广电宾馆	773031	F升级	鹿城区新城大道广电宾馆六楼顶	120.707	27.999	20W	21	15	4G1期增补
E295	鹿城	鹿城路泰力路口	773032	F升级	鹿城区鹿城路与泰力路口监控杆	120.604	28.020	20W	25	15	4G1期增补
E296	鹿城	鹿城瓯江三桥	773033	F升级	鹿城区瓯江三桥	120.620	28.021	20W	27	15	4G1期增补
E297	鹿城	鹿城瓯斯达路	773034	F升级	鹿城区瓯斯达路监控杆	120.609	28.024	20W	25	15	4G1期增补
E298	鹿城	鹿城瓯斯达路D	773034	单D新建	鹿城区鞋都一期环球路20号五楼东	120.609	28.024	20W	25	15	4G1期增补
E299	鹿城	鹿城文化中心	773036	F升级	鹿城区学院中路212号	120.688	28.009	20W	27	15	4G1期增补
E300	鹿城	鹿城县前头	773037	F升级	鹿城区墨池坊路1号六楼楼顶	120.656	28.021	20W	28	15	4G1期增补
E301	鹿城	鹿城阳光假日	773038	F升级	鹿城区车站大道阳光假日酒店11楼顶	120.682	27.995	20W	25	15	4G1期增补
E302	鹿城	明珠宾馆	773040	F升级	鹿城区民航路南塘村委会2号楼	120.670	28.000	20W	26	15	4G1期增补
E303	鹿城	木材公司	773041	F升级	鹿城区木材公司楼上	120.618	28.021	20W	22	15	4G1期增补
E304	鹿城	木材公司D	773041	单D新建	鹿城区劳动服务大楼	120.617	28.019	20W	22	15	4G1期增补
E305	鹿城	南郊工业区	773042	F升级	鹿城区南郊工业区洛河路29号	120.657	27.983	20W	26	15	4G1期增补
E306	鹿城	南郊中学	773043	F升级	鹿城区纺织路150号奥乐安全公司	120.663	27.994	20W	25	15	4G1期增补
E307	鹿城	南塘房开	773044	F升级	鹿城区南塘住宅区五组团（原A地块）13幢	120.667	28.000	20W	40	15	4G1期增补
E308	鹿城	南塘房开D	773044	单D新建	鹿城区南塘住宅区五组团（原A地块）13幢	120.667	28.000	20W	40	15	4G1期增补
E309	鹿城	牛山东屿路	773045	F升级	鹿城区牛山北路52-11号楼顶	120.658	27.989	20W	25	15	4G1期增补
E310	鹿城	农行培训站	773047	F升级	鹿城区学院路农行培训中心	120.670	28.009	20W	29	15	4G1期增补
E311	鹿城	农贸	773048	F升级	鹿城区城南大道农贸市场	120.640	27.999	20W	37	15	4G1期增补



附表3 中国移动通信集团浙江有限公司温州分公司4G无线网（一期、二期、三期提前批）建设项目基站相关信息清单

序号	县市区	基站名称	基站编号	建设类型	初选建设地址	东经(°)	北纬(°)	额定功率	天线高度(m)	天线增益(dBi)	工程期数
E312	鹿城	瓯海第二高级中学	773049	F升级	鹿城区水心路252号瓯海第二高级中学体育馆	120.641	28.005	20W	27	15	4G1期增补
E313	鹿城	瓯海检察院	773050	F升级	鹿城区将军桥路17号	120.639	28.005	20W	23	15	4G1期增补
E314	鹿城	瓯江海事路1800	773051	F升级	鹿城区瓯江海事路监控杆	120.687	28.022	20W	7	15	4G1期增补
E315	鹿城	瓯江会展北1800	773052	F升级	鹿城区温州沿江滨江带公园	120.715	28.022	20W	14	15	4G1期增补
E316	鹿城	瓯浦垟	773053	F升级	鹿城区瓯浦路安1幢403室	120.613	28.007	20W	18	15	4G1期增补
E317	鹿城	蒲鞋市街道	773055	F升级	鹿城区学院路五金城楼顶	120.685	28.009	20W	24	15	4G1期增补
E318	鹿城	蒲鞋市新村	773056	F升级	鹿城区附二医院内4号楼9楼楼顶20平方	120.668	28.009	20W	30	15	4G1期增补
E319	鹿城	七都大桥	773058	F升级	鹿城区七都大桥鹿城段	120.729	28.009	20W	27	15	4G1期增补
E320	鹿城	气象站	773059	F升级	鹿城区横河南新村1幢	120.676	28.005	20W	42	15	4G1期增补
E321	鹿城	前陈浙南技校二	773060	F升级	鹿城区双屿镇前陈路47号	120.589	28.037	20W	25	15	4G1期增补
E322	鹿城	前网村	773061	F升级	鹿城区绣山街前网村老人协会大楼六楼	120.688	27.986	20W	27	15	4G1期增补
E323	鹿城	乔耐鞋业	773062	F升级	鹿城区洛河路7号	120.660	27.985	20W	33	15	4G1期增补
E324	鹿城	乔耐鞋业D	773062	单D新建	鹿城区洛河路7号	120.660	27.985	20W	33	15	4G1期增补
E325	鹿城	桥儿头蔷薇宏站	773063	F升级	鹿城区龟湖路55弄32幢503室	120.668	28.003	20W	25	15	4G1期增补
E326	鹿城	桥儿头迎春宏站	773064	F升级	鹿城区桥儿头迎春组团14幢楼顶	120.672	28.001	20W	28	15	4G1期增补
E327	鹿城	勤奋水闸	773066	F升级	鹿城区江滨路勤奋水闸楼顶	120.635	28.025	20W	17	15	4G1期增补
E328	鹿城	青少年活动中心	773067	F升级	鹿城区学院东路杨府山山下	120.697	28.009	20W	12	15	4G1期增补
E329	鹿城	球山花园	773068	F升级	鹿城区球山北小区7幢	120.696	28.004	20W	26	15	4G1期增补
E330	鹿城	任宅前	773069	F升级	鹿城区南湖小区5A703室	120.645	28.009	20W	25	15	4G1期增补
E331	鹿城	任宅前D	773069	单D新建	鹿城区南湖小区5A703室	120.645	28.009	20W	25	15	4G1期增补
E332	鹿城	三板桥城际1800	773070	F升级	鹿城区飞霞南路二药门口	120.660	27.998	20W	14	15	4G1期增补
E333	鹿城	上陡门12组团	773071	F升级	鹿城区上陡门12组团（楼下幼儿园）808室	120.690	28.008	20W	20	15	4G1期增补
E334	鹿城	上陡门东北	773072	F升级	鹿城区温州公安局特巡警支队	120.688	28.012	20W	35	15	4G1期增补
E335	鹿城	上陡门横渎	773073	F升级	鹿城区城南大道横渎大楼	120.687	28.003	20W	33	15	4G1期增补
E336	鹿城	上陡门路	773074	F升级	鹿城区上陡门路36弄8号	120.693	28.016	20W	14	15	4G1期增补
E337	鹿城	上陡门七组团	773075	F升级	鹿城区上陡门9组团701室	120.686	28.004	20W	21	15	4G1期增补
E338	鹿城	上田大楼	773077	F升级	鹿城区上田村委大楼8层疏港公路边	120.696	27.985	20W	43	15	4G1期增补
E339	鹿城	上田小学搬迁	773079	F升级	鹿城区黎明街道巨州路8号四楼	120.697	27.989	20W	23	15	4G1期增补
E340	鹿城	世贸中心	773081	F升级	鹿城区大南路世贸中心楼顶	120.661	28.010	20W	41	15	4G1期增补
E341	鹿城	世贸中心D	773081	单D新建	鹿城区大南门9号地块（银泰）	120.661	28.010	20W	41	15	4G1期增补

附表3 中国移动通信集团浙江有限公司温州分公司4G无线网（一期、二期、三期提前批）建设项目基站相关信息清单

序号	县市区	基站名称	基站编号	建设类型	初选建设地址	东经(°)	北纬(°)	额定功率	天线高度(m)	天线增益(dBi)	工程期数
E342	鹿城	市府路与府东路路口	773082	F升级	鹿城区市府路与府东路路口监控杆	120.698	27.992	20W	25	15	4G1期增补
E343	鹿城	市区医学院	773083	F升级	鹿城区学院路医学院公寓七楼顶约20平方米场地	120.669	28.013	20W	25	15	4G1期增补
E344	鹿城	市中医院	773084	F升级	鹿城区信河街大士门27号	120.648	28.015	20W	25	15	4G1期增补
E345	鹿城	双乐搬迁	773085	F升级	鹿城区过境公路双桥假日皇都大酒店七楼	120.621	28.011	20W	26	15	4G1期增补
E346	鹿城	双屿霸力路	773087	F升级	鹿城区工业区霸力路24号楼顶	120.607	28.027	20W	37	15	4G1期增补
E347	鹿城	双屿半垟路	773088	F升级	鹿城区双屿镇梅电路39号	120.596	28.019	20W	19	15	4G1期增补
E348	鹿城	双屿大酒店	773089	F升级	鹿城区丰源花苑3幢13电梯机房顶	120.601	28.021	20W	27	15	4G1期增补
E349	鹿城	双屿华通电器	773090	F升级	鹿城区工业区三开路8号办公楼	120.604	28.023	20W	30	15	4G1期增补
E350	鹿城	双屿客运二期1800	773091	F升级	鹿城区双屿双岙高速双屿出口以南金丽温铁路以北	120.588	28.019	20W	26	15	4G1期增补
E351	鹿城	双屿客运站	773092	F升级	鹿城区邮政局双屿支局	120.597	28.021	20W	25	15	4G1期增补
E352	鹿城	双屿六组团	773093	F升级	鹿城区双屿六组团一幢	120.597	28.024	20W	23	15	4G1期增补
E353	鹿城	双屿湾底	773094	F升级	鹿城区工业区爱美高跟鞋业有限公司	120.599	28.028	20W	27	15	4G1期增补
E354	鹿城	双屿星际路	773095	F升级	鹿城区迪索路5号卡琪儿鞋业楼顶	120.600	28.025	20W	27	15	4G1期增补
E355	鹿城	水心桉组团	773096	F升级	鹿城区水心桉7幢602室	120.646	28.002	20W	15	15	4G1期增补
E356	鹿城	水心饭店	773097	F升级	鹿城区隔岸路水心饭店	120.648	28.008	20W	34	15	4G1期增补
E357	鹿城	水心柑组团	773098	F升级	鹿城区水心柑12幢602室	120.643	28.001	20W	18	15	4G1期增补
E358	鹿城	水心海龙饭店	773099	F升级	鹿城区杏花路87号	120.645	28.007	20W	18	15	4G1期增补
E359	鹿城	水心环卫1800	773100	F升级	鹿城区水心杏花路口路测	120.647	28.000	20W	25	15	4G1期增补
E360	鹿城	水心汇昌	773101	F升级	鹿城区水心汇昌小区昌2幢701室	120.641	28.001	20W	23	15	4G1期增补
E361	鹿城	水心自营厅	773102	F升级	鹿城区马鞍池西路183号	120.649	28.005	20W	25	15	4G1期增补
E362	鹿城	四达大楼	773103	F升级	鹿城区人民路54幢四达大楼东北首	120.650	28.011	20W	32	15	4G1期增补
E363	鹿城	松园	773104	F升级	鹿城区松园小区6幢604室	120.707	28.003	20W	27	15	4G1期增补
E364	鹿城	桃源居	773105	F升级	鹿城区桃源居西首2号楼	120.682	28.007	20W	26	15	4G1期增补
E365	鹿城	特陶南面	773107	F升级	鹿城区鹿城路169号1楼	120.633	28.014	20W	40	15	4G1期增补
E366	鹿城	特陶南面D	773107	单D新建	鹿城区鹿城路169号1楼空地	120.633	28.014	20W	40	15	4G1期增补
E367	鹿城	天都大酒店	773108	F升级	鹿城区粮食大厦13楼	120.628	28.011	20W	45	15	4G1期增补
E368	鹿城	天力鞋业搬迁	773109	F升级	鹿城区稽师鞋都二期15#地块温州市飞跃印刷厂	120.582	28.027	20W	26	15	4G1期增补
E369	鹿城	天利嘉园宏站	773110	F升级	鹿城区南浦桥旁, 王子西苑对面	120.673	27.989	20W	27	15	4G1期增补
E370	鹿城	土地局	773111	F升级	鹿城区勤奋路瓯海土地局	120.637	28.017	20W	28	15	4G1期增补
E371	鹿城	屯前江润大楼	773112	F升级	鹿城区温州港第一装卸公司	120.647	28.026	20W	29	15	4G1期增补

附表3 中国移动通信集团浙江有限公司温州分公司4G无线网（一期、二期、三期提前批）建设项目基站相关信息清单

序号	县市区	基站名称	基站编号	建设类型	初选建设地址	东经(°)	北纬(°)	额定功率	天线高度(m)	天线增益(dBi)	工程期数
E372	鹿城	万和豪生大酒店	773113	F升级	鹿城区万和豪生大酒店	120.714	28.020	20W	25	15	4G1期增补
E373	鹿城	万岁里	773114	F升级	鹿城区墨斗小区七幢1303室	120.650	28.025	20W	34	15	4G1期增补
E374	鹿城	王朝娱乐中心	773115	F升级	鹿城区王朝大酒店附楼	120.670	28.004	20W	37	15	4G1期增补
E375	鹿城	王子花苑街道站1800	773116	F升级	鹿城区绣山街道未名路	120.673	27.991	20W	27	15	4G1期增补
E376	鹿城	旺增桥二	773117	F升级	鹿城区黎明工业区19号诺宝烟具有限公司	120.701	28.005	20W	30	15	4G1期增补
E377	鹿城	望江西路	773118	F升级	鹿城区鹿城区天主教西门教堂	120.627	28.023	20W	21	15	4G1期增补
E378	鹿城	望江西路一1800	773119	F升级	鹿城区望江西路	120.638	28.026	20W	25	15	4G1期增补
E379	鹿城	维多利亚大酒店	773120	F升级	鹿城区维多利亚大酒店	120.656	28.007	20W	39	15	4G1期增补
E380	鹿城	维和大厦	773121	F升级	鹿城区维和大厦四楼设备层	120.636	28.023	20W	12	15	4G1期增补
E381	鹿城	温化总厂	773122	F升级	鹿城区中国鞋都二期11号地块六楼楼顶	120.576	28.027	20W	28	15	4G1期增补
E382	鹿城	温州大酒家	773123	F升级	鹿城区蝉街温州大酒家九楼	120.651	28.014	20W	28	15	4G1期增补
E383	鹿城	温州饭店	773124	F升级	鹿城区双屿镇温金路120-2号12楼	120.655	28.014	20W	30	15	4G1期增补
E384	鹿城	温州环保局	773125	F升级	鹿城区学院中路温州环保局五楼楼顶	120.683	28.008	20W	23	15	4G1期增补
E385	鹿城	温州商业银行宏站	773127	F升级	鹿城区车站大道神力大厦10楼平台约15平方米场地	120.681	27.997	20W	40	15	4G1期增补
E386	鹿城	温州市图书馆	773128	F升级	鹿城区市府大道图书馆	120.692	27.994	20W	27	15	4G1期增补
E387	鹿城	温州卫校	773129	F升级	鹿城区横渎温州卫校对面	120.690	27.999	20W	24	15	4G1期增补
E388	鹿城	卧其涂	773131	F升级	鹿城区工业区宏庆刀摸实业公司	120.612	28.022	20W	30	15	4G1期增补
E389	鹿城	吴桥	773132	F升级	鹿城区葡萄工业区宽带路3号楼顶	120.653	27.997	20W	30	15	4G1期增补
E390	鹿城	吴桥二	773133	F升级	鹿城区吴桥工业区宽带路3号	120.656	27.999	20W	33	15	4G1期增补
E391	鹿城	物流中心	773134	F升级	鹿城区双屿镇牛岭村村委会楼顶	120.591	28.025	20W	23	15	4G1期增补
E392	鹿城	下河	773135	F升级	鹿城区双屿镇陈村前陈路12号	120.586	28.036	20W	24	15	4G1期增补
E393	鹿城	下吕浦	773136	F升级	鹿城区下吕浦1小区甲8幢	120.675	27.998	20W	27	15	4G1期增补
E394	鹿城	下吕浦二区	773137	F升级	鹿城区南浦2区菜场大楼	120.674	27.995	20W	30	15	4G1期增补
E395	鹿城	下吕浦六区D	773138	单D新建	鹿城区南塘住宅区三组团（原C地块）6幢	120.670	27.992	20W	36	15	4G1期增补
E396	鹿城	下吕浦沈宅搬迁	773139	F升级	鹿城区横渎村吴宅巷1-1号四楼	120.683	27.999	20W	12	15	4G1期增补
E397	鹿城	下吕浦沈宅二	773140	F升级	鹿城区绣山街道横渎沈宅18弄1号	120.687	27.998	20W	30	15	4G1期增补
E398	鹿城	下吕浦四区	773141	F升级	鹿城区附二医南浦院区（心血管医院）M层	120.671	27.994	20W	25	15	4G1期增补
E399	鹿城	下寅富华宾馆	773143	F升级	鹿城区过境公路215号	120.610	28.015	20W	20	15	4G1期增补
E400	鹿城	线务局	773144	F升级	鹿城区鹿城工业区牛三角路2号五楼	120.612	28.019	20W	24	15	4G1期增补
E401	鹿城	消防特勤大队	773145	F升级	鹿城区消防支队特勤大队（新城汽车站后面）	120.704	28.000	20W	40	15	4G1期增补

附表3 中国移动通信集团浙江有限公司温州分公司4G无线网（一期、二期、三期提前批）建设项目基站相关信息清单

序号	县市区	基站名称	基站编号	建设类型	初选建设地址	东经(°)	北纬(°)	额定功率	天线高度(m)	天线增益(dBi)	工程期数
E402	鹿城	箫箕涂	773146	F升级	鹿城区高田路122号	120.685	28.021	20W	22	15	4G1期增补
E403	鹿城	箫箕涂二	773147	F升级	鹿城区箫箕涂李大房33-2号	120.686	28.018	20W	20	15	4G1期增补
E404	鹿城	鞋都戴宅村	773148	F升级	鹿城区鞋都二期戴宅路24号	120.581	28.032	20W	27	15	4G1期增补
E405	鹿城	鞋都金堡	773150	F升级	鹿城区鞋都工业区质检特检大楼楼顶	120.588	28.034	20W	30	15	4G1期增补
E406	鹿城	鞋都三期	773151	F升级	鹿城区潘岙大道5号	120.575	28.046	20W	20	15	4G1期增补
E407	鹿城	鞋都三期二	773152	F升级	鹿城区双屿镇鞋都三期二期28号	120.577	28.042	20W	28	15	4G1期增补
E408	鹿城	鞋都三期高速	773153	F升级	鹿城区双屿镇屿头河西路10号	120.582	28.042	20W	15	15	4G1期增补
E409	鹿城	鞋都三期三	773154	F升级	鹿城区鞋都三期15地块	120.572	28.043	20W	30	15	4G1期增补
E410	鹿城	鞋都上叶村	773155	F升级	鹿城区鞋都三期6号地块七楼顶	120.570	28.044	20W	27	15	4G1期增补
E411	鹿城	鞋都上伊村二	773156	F升级	鹿城区双屿鞋都三期65地块温州加仕德鞋业有限公司6楼	120.572	28.036	20W	27	15	4G1期增补
E412	鹿城	鞋都上伊村三	773157	F升级	鹿城区双屿镇上伊经济园区2号楼6楼顶	120.573	28.040	20W	28	15	4G1期增补
E413	鹿城	鞋都文化市场	773158	F升级	鹿城区双屿镇温金公路188弄31号3楼	120.593	28.029	20W	25	15	4G1期增补
E414	鹿城	鞋都下河	773159	F升级	鹿城区双屿镇下河路33号楼顶	120.581	28.036	20W	26	15	4G1期增补
E415	鹿城	鞋都下河二	773160	F升级	鹿城区鞋都三期49号地块楼顶	120.579	28.037	20W	29	15	4G1期增补
E416	鹿城	新城歌剧院	773161	F升级	鹿城区新城温州大剧院	120.699	27.994	20W	25	15	4G1期增补
E417	鹿城	新城骊谷	773162	F升级	鹿城区黎明工业区35号	120.703	28.005	20W	25	15	4G1期增补
E418	鹿城	新城数码城	773163	F升级	鹿城区新城大道140号1007室	120.705	28.002	20W	27	15	4G1期增补
E419	鹿城	新城站	773164	F升级	鹿城区新城大道新城车站	120.702	28.001	20W	18	15	4G1期增补
E420	鹿城	新华印刷	773165	F升级	鹿城区龙方工业区温州新华印刷有限公司	120.663	27.988	20W	37	15	4G1期增补
E421	鹿城	新南亚	773166	F升级	鹿城区东游路4号	120.678	28.017	20W	35	15	4G1期增补
E422	鹿城	新瓯饭店	773167	F升级	鹿城区晏公殿巷33号	120.656	28.017	20W	24	15	4G1期增补
E423	鹿城	新桥头	773168	F升级	鹿城区新桥头聚壁楼	120.630	28.010	20W	28	15	4G1期增补
E424	鹿城	新世纪花园	773169	F升级	鹿城区云中花园典雅B幢1002室	120.712	28.005	20W	14	15	4G1期增补
E425	鹿城	新田园六组团	773170	F升级	鹿城区新田园六组团5幢电梯机房楼顶	120.718	28.007	20W	14	15	4G1期增补
E426	鹿城	新旺增桥	773171	F升级	鹿城区上田小区19幢1601室	120.701	27.997	20W	14	15	4G1期增补
E427	鹿城	新中国电影院	773172	F升级	鹿城区人民中路影都大楼	120.657	28.014	20W	35	15	4G1期增补
E428	鹿城	信河街二	773175	F升级	鹿城区信河街应道观巷47号	120.644	28.021	20W	21	15	4G1期增补
E429	鹿城	信河街二D	773175	单D新建	鹿城区信河街应道观巷47号	120.644	28.021	20W	21	15	4G1期增补
E430	鹿城	兴墅	773177	F升级	鹿城区兴墅邮政局	120.669	28.006	20W	23	15	4G1期增补
E431	鹿城	兴墅D	773177	单D新建	鹿城区兴墅邮政支局(航空邮件转运站)	120.669	28.006	20W	23	15	4G1期增补

附表3 中国移动通信集团浙江有限公司温州分公司4G无线网（一期、二期、三期提前批）建设项目基站相关信息清单

序号	县市区	基站名称	基站编号	建设类型	初选建设地址	东经(°)	北纬(°)	额定功率	天线高度(m)	天线增益(dBi)	工程期数
E432	鹿城	杏花路水心路口	773178	F升级	鹿城区杏花路水心路路口	120.645	28.007	20W	4	15	4G1期增补
E433	鹿城	徐衙巷	773179	F升级	鹿城区望江东路105-110号朔门	120.642	28.026	20W	27	15	4G1期增补
E434	鹿城	学院路温师院宏站	773180	F升级	鹿城区学院中路276号温州大学生命化学学院20平方米	120.680	28.010	20W	30	15	4G1期增补
E435	鹿城	雪山邮局	773181	F升级	鹿城区雪山路邮政大楼	120.640	28.009	20W	38	15	4G1期增补
E436	鹿城	巽山	773182	F升级	鹿城区飞霞南路巽山小学旁山上	120.663	28.006	20W	32	15	4G1期增补
E437	鹿城	杨府山	773183	F升级	鹿城区温州邮政局杨府山分局	120.704	28.016	20W	26	15	4G1期增补
E438	鹿城	杨府山鲍州路	773184	F升级	鹿城区杨府山鲍州路4号4楼背	120.709	28.009	20W	14	15	4G1期增补
E439	鹿城	杨府山思芳路	773185	F升级	鹿城区巨江支路20号三楼	120.705	28.019	20W	27	15	4G1期增补
E440	鹿城	杨府山涂村	773186	F升级	鹿城区杨府山涂村巨江中路173-1号	120.714	28.014	20W	12	15	4G1期增补
E441	鹿城	杨府山涂岷江路	773187	F升级	鹿城区杨府山思芳路24号五楼	120.709	28.015	20W	25	15	4G1期增补
E442	鹿城	杨府山一组团	773188	F升级	鹿城区新田园一组团14幢楼顶电梯机房	120.722	28.005	20W	50	15	4G1期增补
E443	鹿城	移动大楼	773189	F升级	鹿城区人民东路15号	120.663	28.015	20W	30	15	4G1期增补
E444	鹿城	银都大酒店	773191	F升级	鹿城区汤家桥北路银都大酒店	120.711	28.000	20W	14	15	4G1期增补
E445	鹿城	银都商住	773192	F升级	鹿城区吴桥路吴滨巷2号	120.656	28.001	20W	44	15	4G1期增补
E446	鹿城	永楠大厦	773193	F升级	鹿城区永楠商厦16库房	120.665	28.025	20W	50	15	4G1期增补
E447	鹿城	游甸	773194	F升级	鹿城区小南路海龙大楼幢701室	120.654	28.011	20W	33	15	4G1期增补
E448	鹿城	友好医院	773195	F升级	鹿城区下吕浦海鸥组团4幢714室	120.676	27.999	20W	26	15	4G1期增补
E449	鹿城	鱼鳞浹	773196	F升级	鹿城区南浦街道鱼鳞浹路96号	120.679	27.988	20W	17	15	4G1期增补
E450	鹿城	屿头	773197	F升级	鹿城区工业区双屿工业区奇伟路温州鹿城江心服装机械有限公司七楼	120.601	28.027	20W	23	15	4G1期增补
E451	鹿城	屿头前陈	773198	F升级	鹿城区中国鞋都产业区一期25号	120.588	28.039	20W	18	15	4G1期增补
E452	鹿城	云中花园二	773199	F升级	鹿城区欧伦花园物业管理处南侧场地	120.711	28.002	20W	27	15	4G1期增补
E453	鹿城	运管大楼	773200	F升级	鹿城区飞霞南路运管大楼	120.656	27.992	20W	25	15	4G1期增补
E454	鹿城	浙南大厦宏站	773201	F升级	鹿城区环城东路2号（原42号）海城KTV三楼楼顶	120.662	28.020	20W	18	15	4G1期增补
E455	鹿城	郑桥东搬迁	773202	F升级	鹿城区鹿城工业区牛三角路2号黛梦特皮件鞋业公司楼顶	120.612	28.025	20W	32	15	4G1期增补
E456	鹿城	郑桥二	773203	F升级	鹿城区鹿城工业区意大利达鞋业公司	120.608	28.022	20W	29	15	4G1期增补
E457	鹿城	置信广场路灯1800	773204	F升级	鹿城区飞霞南路与锦绣路交叉口东南角	120.663	28.002	20W	14	15	4G1期增补
E458	鹿城	鞋都三期四	773206	F升级	鹿城区双屿镇双屿箬笠岙路	120.575	28.038	20W	29	15	4G1期增补
E459	鹿城	红太阳宾馆	773207	F升级	鹿城区温州大道红太阳宾馆	120.685	27.986	20W	23	15	4G1期增补
E460	鹿城	鞋都桥下	773208	F升级	鹿城区五马街道五马街	120.593	28.026	20W	16	15	4G1期增补
E461	鹿城	协和医院	773211	F升级	鹿城区黎明街道学院路	120.691	28.010	20W	25	15	4G1期增补

附表3 中国移动通信集团浙江有限公司温州分公司4G无线网（一期、二期、三期提前批）建设项目基站相关信息清单

序号	县市区	基站名称	基站编号	建设类型	初选建设地址	东经(°)	北纬(°)	额定功率	天线高度(m)	天线增益(dBi)	工程期数
E462	鹿城	鹿城强强花苑宏站	773212	F升级	鹿城区南浦街道上吕浦锦园	120.672	27.998	20W	32	15	4G1期增补
E463	鹿城	职业技术学院	773213	F升级	鹿城区蒲鞋市街道学院路	120.677	28.013	20W	27	15	4G1期增补
E464	鹿城	鹿城横河南	773214	F升级	鹿城区蒲鞋市街道民航路横河南	120.673	28.008	20W	27	15	4G1期增补
E465	鹿城	府西路绣山路口亭1800	773508	F升级	鹿城区绣山街道新城大道	120.693	27.999	20W	30	15	4G1期增补
E466	鹿城	稽狮工业区一	773571	F升级	鹿城区双屿街道鞋都二期	120.581	28.024	20W	27	15	4G1期增补
E467	鹿城	鹿城岩门南	773622	F升级	鹿城区山下路53号楼顶	120.589	28.044	20W	27	15	4G1期增补
E468	鹿城	双屿双岙	773656	F升级	鹿城区双屿街道正岙路	120.584	28.014	20W	22	15	4G1期增补
E469	鹿城	双屿樟岙	773657	F升级	鹿城区双屿镇双屿箬笠岙路	120.583	28.017	20W	19	15	4G1期增补
E470	鹿城	新泽住宅区	773675	F升级	鹿城区双屿街道黄龙住宅区	120.597	28.008	20W	27	15	4G1期增补
E471	鹿城	岩门村	773678	F升级	鹿城区岩门村温金公路18号	120.587	28.055	20W	17	15	4G1期增补
E472	鹿城	岩门制革基地	773679	F升级	鹿城区岩门温州日兴皮革有限公司	120.587	28.058	20W	23	15	4G1期增补
E473	鹿城	金灶中路	773691	F升级	鹿城区鞋都一期金灶东路9号	120.594	28.034	20W	25	15	4G1期增补
E474	鹿城	瓯浦垟二	773692	F升级	鹿城区瓯浦垟路129号约20平方米场地	120.610	28.007	20W	27	15	4G1期增补
E475	鹿城	双屿西岙	773693	F升级	鹿城区黄龙街道下岙路8号	120.589	28.009	20W	27	15	4G1期增补
E476	鹿城	双屿下岙	773694	F升级	鹿城区黄龙街道下岙路8号	120.590	28.012	20W	27	15	4G1期增补
E477	鹿城	双屿下岭二	773695	F升级	鹿城区双屿镇北头工业区路7号	120.584	28.021	20W	27	15	4G1期增补
E478	鹿城	鞋都潘岙	773696	F升级	鹿城区双屿镇潘岙村5号	120.581	28.049	20W	18	15	4G1期增补
E479	鹿城	索威鞋业	773797	F升级	鹿城区鞋都二期新温化服装厂	120.572	28.030	20W	5	15	4G1期增补
E480	鹿城	七都	773800	F升级	鹿城区邮政局七都分局	120.764	28.005	20W	30	15	4G1期增补
E481	鹿城	仰义后京	773806	F升级	鹿城区沿江工业区后京电镀基地17号地块黎明电镀厂	120.589	28.090	20W	30	15	4G1期增补
E482	鹿城	奥利尔公司	773818	F升级	鹿城区仰义镇后京村委会	120.586	28.087	20W	22	15	4G1期增补
E483	鹿城	藤桥轻工园区二	773820	F升级	鹿城区藤桥轻工园区盛宇路28号	120.556	28.093	20W	35	15	4G1期增补
E484	鹿城	藤桥轻工园区三	773821	F升级	鹿城区轻工产业园区盛宇路55号	120.548	28.091	20W	32	15	4G1期增补
E485	鹿城	仰义前京二	773827	F升级	鹿城区仰义沿江工业区沿兴路130号	120.590	28.080	20W	26	15	4G1期增补
E486	鹿城	七都板桥	773830	F升级	鹿城区七都板桥西路53号	120.749	28.005	20W	20	15	4G1期增补
E487	鹿城	仰义乔盛皮革	773834	F升级	鹿城区工业区沿江路沿发区1号	120.591	28.086	20W	32	15	4G1期增补
E488	鹿城	藤桥管委会	773835	F升级	鹿城区新兴实业有限公司楼顶	120.552	28.092	20W	32	15	4G1期增补
E489	鹿城	仰义山区搬迁	773837	F升级	鹿城区仰义邮电局进橙沙桥路型田路	120.574	28.060	20W	21	15	4G1期增补
E490	鹿城	黄龙电器城D	870001	单D新建	鹿城区过境公路99号双桥村家电大楼楼顶	120.622	28.011	20W	12	15	4G1期增补
E491	鹿城	灰桥农机公司D	870009	共F新建	鹿城区黎明西路161号五楼约20平方米	120.673	28.014	20W	23	15	4G1期增补

附表3 中国移动通信集团浙江有限公司温州分公司4G无线网（一期、二期、三期提前批）建设项目基站相关信息清单

序号	县市区	基站名称	基站编号	建设类型	初选建设地址	东经(°)	北纬(°)	额定功率	天线高度(m)	天线增益(dBi)	工程期数
E492	鹿城	劳动技校D	870012	共F新建	鹿城区矮凳桥温州职业培训中心	120.670	28.019	20W	24	15	4G1期增补
E493	鹿城	半岛环城酒店宏站D	870018	共F新建	鹿城区环城东路中山大楼8楼	120.664	28.018	20W	33	15	4G1期增补
E494	鹿城	洪殿自营厅D	870019	共F新建	鹿城区黎明中路192号3楼	120.683	28.014	20W	32	15	4G1期增补
E495	鹿城	福建饭店搬迁D	870046	共F新建	鹿城区福建饭店搬迁	120.681	28.014	20W	32	15	4G1期增补
E496	鹿城	雪山邮局D	870047	共F新建	鹿城区雪山路邮件处理中心十楼顶	120.640	28.009	20W	33	15	4G1期增补
E497	鹿城	二轻D	870049	共F新建	鹿城区马鞍池路23号二轻大楼	120.658	28.007	20W	39	15	4G1期增补
E498	鹿城	翠微D	870050	共F新建	鹿城区鹿城路108号709室	120.626	28.018	20W	26	15	4G1期增补
E499	鹿城	吴桥D	870053	共F新建	鹿城区吴桥工业区宽带路3号	120.653	27.997	20W	32	15	4G1期增补
E500	鹿城	上陡门横渎D	870054	共F新建	鹿城区上陡门9组团29幢楼顶	120.687	28.003	20W	33	15	4G1期增补
E501	鹿城	线务局D	870055	共F新建	鹿城区双屿镇营楼村传输局办公大楼	120.612	28.019	20W	28	15	4G1期增补
E502	鹿城	土地局D	870056	共F新建	鹿城区勤奋路瓯海土地局	120.637	28.017	20W	28	15	4G1期增补
E503	鹿城	和平路D	870057	共F新建	鹿城区西城路天灯下1号	120.633	28.021	20W	33	15	4G1期增补
E504	鹿城	奔驰D	870062	共F新建	鹿城区站前小区划龙综合楼7楼	120.683	27.988	20W	29	15	4G1期增补
E505	鹿城	公安外事楼D	870063	共F新建	鹿城区广场路后巷公安外事楼	120.652	28.020	20W	30	15	4G1期增补
E506	鹿城	屯前江润大楼D	870067	共F新建	鹿城区屯前江润大楼	120.647	28.026	20W	32	15	4G1期增补
E507	鹿城	下吕浦D	870070	共F新建	鹿城区下吕浦大鹏组团6幢705室	120.675	27.998	20W	32	15	4G1期增补
E508	鹿城	康宏大厦D	870071	共F新建	鹿城区车站大道康宏大厦9楼	120.678	28.010	20W	37	15	4G1期增补
E509	鹿城	飞霞南路D	870072	共F新建	鹿城区亚金大酒店大楼	120.665	28.008	20W	45	15	4G1期增补
E510	鹿城	飞霞北路D	870073	共F新建	鹿城区欧洲城大酒店9楼	120.664	28.022	20W	38	15	4G1期增补
E511	鹿城	银都商住D	870074	共F新建	鹿城区吴桥路吴滨巷2号	120.656	28.001	20W	32	15	4G1期增补
E512	鹿城	上陡门东北D	870075	共F新建	鹿城区上陡门2组团	120.688	28.012	20W	31	15	4G1期增补
E513	鹿城	新城骊谷D	870076	共F新建	鹿城区黎明工业区35号	120.703	28.005	20W	25	15	4G1期增补
E514	鹿城	工科所D	870081	共F新建	鹿城区工业科学研究院科研楼	120.649	28.003	20W	30	15	4G1期增补
E515	鹿城	仓储中心D	870083	共F新建	鹿城区温金大道鹿城仓储有限公司16号楼六楼东边间	120.644	27.989	20W	32	15	4G1期增补
E516	鹿城	球山花园D	870084	共F新建	鹿城区球山北小区7幢	120.696	28.004	20W	25	15	4G1期增补
E517	鹿城	游甸D	870087	共F新建	鹿城区小南路海龙大楼D幢701室	120.654	28.010	20W	33	15	4G1期增补
E518	鹿城	明珠宾馆D	870088	共F新建	鹿城区民航路1号	120.670	27.999	20W	28	15	4G1期增补
E519	鹿城	双乐搬迁D	870089	共F新建	鹿城区过境公路双桥假日皇都大酒店七楼	120.621	28.011	20W	25	15	4G1期增补
E520	鹿城	黄龙D	870090	共F新建	鹿城区黄龙住宅区6号地块22幢	120.601	28.014	20W	28	15	4G1期增补
E521	鹿城	金瓯宾馆D	870091	共F新建	鹿城区过境公路快鹿集团大楼	120.644	27.996	20W	32	15	4G1期增补

附表3 中国移动通信集团浙江有限公司温州分公司4G无线网（一期、二期、三期提前批）建设项目基站相关信息清单

序号	县市区	基站名称	基站编号	建设类型	初选建设地址	东经(°)	北纬(°)	额定功率	天线高度(m)	天线增益(dBi)	工程期数
E522	鹿城	利益电子D	870092	共F新建	鹿城区灰桥路52号华威电器公司七号楼六楼	120.676	28.019	20W	32	15	4G1期增补
E523	鹿城	四达大楼D	870093	共F新建	鹿城区人民西路54幢四达大楼	120.650	28.011	20W	23	15	4G1期增补
E524	鹿城	农行培训站D	870102	共F新建	鹿城区学院西路38号温州农业银行大楼四楼	120.670	28.009	20W	32	15	4G1期增补
E525	鹿城	火车站D	870106	共F新建	鹿城区邮政局藤桥分局五楼	120.682	27.984	20W	24	15	4G1期增补
E526	鹿城	松园D	870108	共F新建	鹿城区松园小区6幢604室	120.707	28.002	20W	27	15	4G1期增补
E527	鹿城	箫箕涂D	870113	共F新建	鹿城区高田路122号	120.684	28.021	20W	30	15	4G1期增补
E528	鹿城	金钱庄D	870121	共F新建	鹿城区箬笠岙移民区4幢1号	120.595	28.011	20W	24	15	4G1期增补
E529	鹿城	前陈浙南技校二D	870123	共F新建	鹿城区双屿镇前陈村前中巷23号	120.589	28.037	20W	26	15	4G1期增补
E530	鹿城	信河街北D	870124	共F新建	鹿城区三官殿巷152号	120.647	28.021	20W	32	15	4G1期增补
E531	鹿城	巽山D	870125	共F新建	鹿城区巽山南西侧	120.663	28.006	20W	32	15	4G1期增补
E532	鹿城	下吕浦二区D	870126	共F新建	鹿城区南浦2区菜场大楼7楼东北角	120.674	27.995	20W	32	15	4G1期增补
E533	鹿城	温州卫校D	870128	共F新建	鹿城区横渎惠民路9间联建南1间	120.689	27.998	20W	25	15	4G1期增补
E534	鹿城	花园大酒店D	870129	共F新建	鹿城区黎明中路96号	120.686	28.015	20W	32	15	4G1期增补
E535	鹿城	江滨街道D	870136	共F新建	鹿城区欧洲城新时代电影院楼顶	120.668	28.023	20W	32	15	4G1期增补
E536	鹿城	东瓯大厦D	870139	共F新建	鹿城区望江路东瓯大厦3楼	120.654	28.028	20W	32	15	4G1期增补
E537	鹿城	双屿客运二期1800D	870141	共F新建	鹿城区双屿双岙高速双屿出口以南金丽温铁路以北	120.588	28.019	20W	30	15	4G1期增补
E538	鹿城	王朝娱乐中心D	870142	共F新建	鹿城区温州王朝大酒店王朝康乐中心七楼	120.670	28.004	20W	32	15	4G1期增补
E539	鹿城	横渎光明塑机D	870144	共F新建	鹿城区横渎西路38弄8#-1号	120.688	28.001	20W	23	15	4G1期增补
E540	鹿城	洪殿洪福巷D	870145	共F新建	鹿城区高田路七十二弄47号四楼	120.683	28.018	20W	32	15	4G1期增补
E541	鹿城	黄龙鞋城二D	870148	共F新建	鹿城区黄龙商贸城附属大楼	120.622	28.016	20W	22	15	4G1期增补
E542	鹿城	仰义前京二D	870149	共F新建	鹿城区仰义沿江工业区沿兴路130号	120.590	28.080	20W	26	15	4G1期增补
E543	鹿城	新瓯饭店D	870150	共F新建	鹿城区晏公殿巷33号	120.656	28.016	20W	32	15	4G1期增补
E544	鹿城	金田一村D	870153	共F新建	鹿城区马鞍池西路38号	120.653	28.006	20W	30	15	4G1期增补
E545	鹿城	水心海龙饭店D	870154	共F新建	鹿城区水心路49号403-405	120.645	28.006	20W	20	15	4G1期增补
E546	鹿城	瓯海检察院D	870155	共F新建	鹿城区将军桥17号	120.639	28.005	20W	29	15	4G1期增补
E547	鹿城	金悦丽嘉D	870156	共F新建	鹿城区火车站站前区14号地块	120.690	27.984	20W	25	15	4G1期增补
E548	鹿城	云中花园二D	870157	共F新建	鹿城区欧伦花园物业管理处南侧场地	120.711	28.002	20W	8	15	4G1期增补
E549	鹿城	湖滨饭店D	870160	共F新建	鹿城区游泳桥路9号楼顶	120.642	28.015	20W	30	15	4G1期增补
E550	鹿城	白马会所D	870161	共F新建	鹿城区人民西路263号	120.646	28.011	20W	24	15	4G1期增补
E551	鹿城	市区医学院D	870162	共F新建	鹿城区学院路医学院公寓七楼顶约20平方米场地	120.669	28.013	20W	27	15	4G1期增补



附表3 中国移动通信集团浙江有限公司温州分公司4G无线网（一期、二期、三期提前批）建设项目基站相关信息清单

序号	县市区	基站名称	基站编号	建设类型	初选建设地址	东经(°)	北纬(°)	额定功率	天线高度(m)	天线增益(dBi)	工程期数
E552	鹿城	鹿城文化中心D	870163	共F新建	鹿城区学院中路212号	120.688	28.009	20W	27	15	4G1期增补
E553	鹿城	万和豪生大酒店D	870164	共F新建	鹿城区万和豪生大酒店	120.714	28.019	20W	24	15	4G1期增补
E554	鹿城	鞋都三期二D	870167	共F新建	鹿城区双屿镇鞋都三期二期28号	120.577	28.042	20W	32	15	4G1期增补
E555	鹿城	鞋都三期三D	870168	共F新建	鹿城区温州鞋都三期15寺块	120.572	28.043	20W	32	15	4G1期增补
E556	鹿城	双屿六组团D	870171	共F新建	鹿城区双屿镇双屿三组团第一幢第一间	120.597	28.024	20W	24	15	4G1期增补
E557	鹿城	黄龙饭店D	870175	共F新建	鹿城区鹿城路86号	120.631	28.017	20W	32	15	4G1期增补
E558	鹿城	蛟翔巷D	870176	共F新建	鹿城区蛟翔巷60号	120.644	28.019	20W	32	15	4G1期增补
E559	鹿城	气象站D	870177	共F新建	鹿城区横河南新村1幢	120.676	28.005	20W	32	15	4G1期增补
E560	鹿城	鞋都三期四D	870178	共F新建	鹿城区中国鞋都三期53地块楼顶	120.575	28.038	20W	29	15	4G1期增补
E561	鹿城	金泰集团D	870179	共F新建	鹿城区过境公路金泰集88号大楼	120.626	28.011	20W	20	15	4G1期增补
E562	鹿城	瓯浦垟D	870187	共F新建	鹿城区瓯浦路安1幢403室顶	120.613	28.007	20W	18	15	4G1期增补
E563	鹿城	德政工业区D	870188	共F新建	鹿城区牛山北路炬光园118号申瓯通信设备有限公司公 大楼	120.650	27.977	20W	26	15	4G1期增补
E564	鹿城	兰开大酒店D	870191	共F新建	鹿城区兰开大酒店7楼	120.654	28.003	20W	29	15	4G1期增补
E565	鹿城	哈杉鞋业D	870195	共F新建	鹿城区上岙鞋都工业区	120.578	28.028	20W	34	15	4G1期增补
E566	鹿城	上陡门12组团D	870201	共F新建	鹿城区上陡门金益组团1幢808室顶	120.690	28.008	20W	27	15	4G1期增补
E567	鹿城	双屿双岙D	870206	共F新建	鹿城区双岙村上岙双岙工业区路2号	120.584	28.014	20W	22	15	4G1期增补
E568	鹿城	金谷园D	870209	共F新建	鹿城区南浦双龙路199号	120.678	27.991	20W	32	15	4G1期增补
E569	鹿城	海晏岛宾馆D	870210	共F新建	鹿城区江滨路海关缉私培训基地主楼	120.689	28.021	20W	20	15	4G1期增补
E570	鹿城	郑桥二D	870211	共F新建	鹿城区鹿城工业区康娇鞋业有限公司六楼顶	120.608	28.022	20W	34	15	4G1期增补
E571	鹿城	双屿樟岙D	870212	共F新建	鹿城区双屿双岙路180弄4号四楼	120.583	28.017	20W	19	15	4G1期增补
E572	鹿城	双屿西岙D	870213	共F新建	鹿城区双屿西岙路35号	120.589	28.009	20W	23	15	4G1期增补
E573	鹿城	天力鞋业搬迁D	870218	共F新建	鹿城区稽鞋都二期15#地块温州市飞跃印刷厂	120.582	28.027	20W	30	15	4G1期增补
E574	鹿城	物流中心D	870219	共F新建	鹿城区双屿镇牛岭村村委楼顶	120.591	28.024	20W	23	15	4G1期增补
E575	鹿城	炬光园D	870223	共F新建	鹿城区瓯海经济开发区"安心工程"公寓1号楼四单元	120.656	27.975	20W	32	15	4G1期增补
E576	鹿城	新华印刷D	870235	共F新建	鹿城区龙方工业区温州新华印刷有限公司办公楼	120.663	27.988	20W	40	15	4G1期增补
E577	鹿城	东和绿园D	870237	共F新建	鹿城区高田路1号	120.718	28.001	20W	35	15	4G1期增补
E578	鹿城	永楠大厦D	870245	共F新建	鹿城区东明锦园6幢1104室	120.666	28.025	20W	32	15	4G1期增补
E579	鹿城	消防特勤大队D	870256	共F新建	鹿城区新城汽车站后面	120.704	28.000	20W	38	15	4G1期增补
E580	鹿城	南郊工业区D	870257	共F新建	鹿城区南郊工业区洛河路29号	120.657	27.983	20W	32	15	4G1期增补
E581	鹿城	下寅富华宾馆D	870260	共F新建	鹿城区过境公路215号	120.610	28.015	20W	22	15	4G1期增补

附表3 中国移动通信集团浙江有限公司温州分公司4G无线网（一期、二期、三期提前批）建设项目基站相关信息清单

序号	县市区	基站名称	基站编号	建设类型	初选建设地址	东经(°)	北纬(°)	额定功率	天线高度(m)	天线增益(dBi)	工程期数
E582	鹿城	将军桥上桥D	870261	共F新建	鹿城区将军桥上桥路95-3号	120.623	28.009	20W	22	15	4G1期增补
E583	鹿城	仓桥街D	870262	共F新建	鹿城区黄府巷44号5楼	120.648	28.020	20W	32	15	4G1期增补
E584	鹿城	鹿城瓯江三桥D	870263	共F新建	鹿城区西首翠微公园北首山坝	120.620	28.021	20W	27	15	4G1期增补
E585	鹿城	金灶中路D	870265	共F新建	鹿城区鞋都一期金灶东路9号	120.594	28.034	20W	25	15	4G1期增补
E586	鹿城	半岛公寓酒店D	870268	共F新建	鹿城区半岛公寓酒店11楼西面	120.678	27.985	20W	18	15	4G1期增补
E587	鹿城	工人文化宫D	870275	共F新建	鹿城区工人文化宫裙楼楼顶东面和西面10平方米	120.645	28.025	20W	32	15	4G1期增补
E588	鹿城	学院路温师院宏站D	870278	共F新建	鹿城区学院中路276号温州大学生命化学学院20平方米	120.680	28.010	20W	32	15	4G1期增补
E589	鹿城	鹿城县前头D	870283	共F新建	鹿城区墨池坊路1号六楼楼顶	120.656	28.021	20W	32	15	4G1期增补
E590	鹿城	吴桥二D	870284	共F新建	鹿城区吴桥路吴滨巷二号七楼	120.656	27.999	20W	32	15	4G1期增补
E591	鹿城	杨府山涂村D	870286	共F新建	鹿城区杨府山涂村巨江中路173-1号	120.714	28.014	20W	18	15	4G1期增补
E592	鹿城	金鹏宾馆宏站D	870289	共F新建	鹿城区金鹏宾馆楼顶	120.637	28.012	20W	24	15	4G1期增补
E593	鹿城	蒲鞋市新村D	870290	共F新建	鹿城区附二医院内4号楼9楼楼顶20平方	120.668	28.009	20W	32	15	4G1期增补
E594	鹿城	黄龙鞋城三D	870291	共F新建	鹿城区浙南鞋料市场B区6幢	120.626	28.016	20W	21	15	4G1期增补
E595	鹿城	新世纪花园D	870464	共F新建	鹿城区云中花园典雅B幢1002室	120.712	28.005	20W	30	15	4G1期增补
E596	鹿城	鞋都二期高速1800D	870465	共F新建	鹿城区鞋都二期高速路边	120.584	28.029	20W	28	15	4G1期增补
E597	鹿城	新城数码城D	870466	共F新建	鹿城区新城大道140号1007室	120.705	28.002	20W	33	15	4G1期增补
E598	鹿城	东港云天楼D	870468	共F新建	鹿城区东港云天楼路边	120.702	28.018	20W	25	15	4G1期增补
E599	鹿城	龟湖瑞都D	870481	共F新建	鹿城区金丝桥路30号	120.668	28.005	20W	32	15	4G1期增补
E600	鹿城	博物馆D	870483	共F新建	鹿城区市府路温州市博物馆	120.694	27.992	20W	20	15	4G1期增补
E601	鹿城	双乐东小区D	870484	单D新建	鹿城区双乐东小区7幢804室	120.618	28.008	20W	18	15	4G1期增补
E602	鹿城	水心汇昌D	870485	共F新建	鹿城区水心汇昌小区昌2幢701室	120.641	28.001	20W	20	15	4G1期增补
E603	鹿城	万岁里D	870487	共F新建	鹿城区墨斗小区七幢1303室	120.650	28.025	20W	32	15	4G1期增补
E604	鹿城	鞋都文化市场D	870488	共F新建	鹿城区双屿镇温金公路188弄31号3楼	120.593	28.029	20W	27	15	4G1期增补
E605	鹿城	市中医院D	870489	共F新建	鹿城区信河街大士门27号	120.648	28.015	20W	32	15	4G1期增补
E606	鹿城	新泽住宅区D	870651	共F新建	鹿城区双屿街道黄龙住宅区马坑路85弄58号楼顶	120.597	28.008	20W	27	15	4G1期增补
E607	鹿城	锦江路惠明路路口D	870655	共F新建	鹿城区锦江路惠明路路口	120.691	27.991	20W	32	15	4G1期增补
E608	鹿城	下吕浦沈宅二D	870792	共F新建	鹿城区绣山街道横渎沈宅18弄1号	120.687	27.998	20W	32	15	4G1期增补
E609	鹿城	奔驰二D	870795	共F新建	鹿城区金鳞花苑2幢	120.681	27.989	20W	32	15	4G1期增补
E610	鹿城	龙方路弹簧厂D	870796	共F新建	鹿城区龙方路龙康桥边温州市弹簧厂楼顶	120.665	27.991	20W	32	15	4G1期增补
E611	鹿城	莲花锦园宏站D	870798	共F新建	鹿城区莲花锦园A幢1303室	120.657	28.009	20W	32	15	4G1期增补

附表3 中国移动通信集团浙江有限公司温州分公司4G无线网（一期、二期、三期提前批）建设项目基站相关信息清单

序号	县市区	基站名称	基站编号	建设类型	初选建设地址	东经(°)	北纬(°)	额定功率	天线高度(m)	天线增益(dBi)	工程期数
E612	鹿城	协和医院D	870799	共F新建	鹿城区协和医院	120.691	28.010	20W	25	15	4G1期增补
E613	鹿城	东方瑞都D	870801	共F新建	鹿城区葡萄棚路3号东方大酒店八楼	120.649	27.993	20W	32	15	4G1期增补
E614	鹿城	鹿城强强花苑宏站D	870815	共F新建	鹿城区上吕浦锦园5幢1304室	120.672	27.998	20W	32	15	4G1期增补
E615	鹿城	双屿星际路D	870816	共F新建	鹿城区迪索路5号卡琪儿鞋业楼顶	120.600	28.025	20W	32	15	4G1期增补
E616	鹿城	温州西城路二D	870819	共F新建	鹿城区西城路二	120.636	28.019	20W	33	15	4G1期增补
E617	鹿城	下吕浦天凤路D	870820	共F新建	鹿城区温迪路城开花园9幢1201A室	120.679	27.999	20W	32	15	4G1期增补
E618	鹿城	鹿城岩门南D	870854	共F新建	鹿城区山下路53号楼顶	120.589	28.044	20W	27	15	4G1期增补
E619	鹿城	嵇狮工业区D	870861	共F新建	鹿城区双屿街道嵇狮经一路B1幢5楼顶东侧	120.583	28.025	20W	90	15	4G1期增补
E620	鹿城	鞋都上伊村二D	870863	共F新建	鹿城区双屿鞋都三期65地块温州加仕德鞋业有限公司6楼	120.572	28.036	20W	18	15	4G1期增补
E621	鹿城	鞋都潘岙D	870864	共F新建	鹿城区双屿镇潘岙村5号	120.581	28.049	20W	20	15	4G1期增补
E622	鹿城	黄龙三区D	870865	共F新建	鹿城区黄龙三区西凤组团12幢907室	120.604	28.016	20W	25	15	4G1期增补
E623	鹿城	鞋都上伊村三D	870867	共F新建	鹿城区双屿镇上伊经济园区2号楼6楼顶	120.573	28.040	20W	30	15	4G1期增补
E624	鹿城	鞋都下河二D	870870	共F新建	鹿城区鞋都三期49号地块楼顶	120.579	28.037	20W	30	15	4G1期增补
E625	鹿城	蓝房搬迁1800D	870873	共F新建	鹿城区人民西路群艺组团40幢603室	120.653	28.012	20W	12	15	4G1期增补
E626	鹿城	鹿城广电宾馆D	870875	共F新建	鹿城区新城大道广电宾馆六楼顶	120.707	27.999	20W	30	15	4G1期增补
E627	鹿城	鞋都金堡D	870876	共F新建	鹿城区鞋都工业区质检特检大楼楼顶	120.588	28.034	20W	30	15	4G1期增补
E628	鹿城	炉田北路D	870891	共F新建	鹿城区炉田北路58号	120.599	28.018	20W	20	15	4G1期增补
E629	鹿城	爱美高D	870892	共F新建	鹿城区中国鞋都爱美高鞋业有限公司6楼	120.586	28.049	20W	32	15	4G1期增补
E630	鹿城	鱼鳞浹D	870894	共F新建	鹿城区南浦街道鱼鳞浹路96号	120.679	27.988	20W	21	15	4G1期增补
E631	鹿城	蒲鞋市街道D	870897	共F新建	鹿城区学院路五金城大楼	120.686	28.008	20W	24	15	4G1期增补
E632	鹿城	旺增桥二D	870902	共F新建	鹿城区黎明工业区19号	120.701	28.004	20W	30	15	4G1期增补
E633	鹿城	鞋都三期D	870903	共F新建	鹿城区鞋都三期15寺块	120.575	28.046	20W	20	15	4G1期增补
E634	鹿城	箫箕涂二D	870908	共F新建	鹿城区箫箕涂二	120.686	28.018	20W	21	15	4G1期增补
E635	鹿城	屿头前陈D	870928	共F新建	鹿城区中国鞋都产业园区一期25号	120.588	28.039	20W	25	15	4G1期增补
E636	鹿城	鞋都戴宅村D	870929	共F新建	鹿城区鞋都戴宅村	120.581	28.032	20W	32	15	4G1期增补
E637	鹿城	黄龙口D	870930	共F新建	鹿城区白楼1弄27-5号	120.608	28.018	20W	27	15	4G1期增补
E638	鹿城	温州饭店D	870931	共F新建	鹿城区温州饭店楼顶	120.655	28.014	20W	32	15	4G1期增补
E639	鹿城	双屿大酒店D	870932	共F新建	鹿城区双屿镇温金路120-2号	120.601	28.021	20W	36	15	4G1期增补
E640	鹿城	二医门诊楼D	870936	共F新建	鹿城区莲池街道半腰桥路	120.654	28.024	20W	32	15	4G1期增补
E641	鹿城	康宁医院D	870940	共F新建	鹿城区黄龙住宅区盛锦路1号康宁医院员工楼	120.606	28.011	20W	32	15	4G1期增补

附表3 中国移动通信集团浙江有限公司温州分公司4G无线网（一期、二期、三期提前批）建设项目基站相关信息清单

序号	县市区	基站名称	基站编号	建设类型	初选建设地址	东经(°)	北纬(°)	额定功率	天线高度(m)	天线增益(dBi)	工程期数
E642	鹿城	将军桥下桥D	870941	共F新建	鹿城区将军工业区8号楼2幢	120.626	28.008	20W	23	15	4G1期增补
E643	鹿城	炬光园中路D	870945	共F新建	鹿城区牛山北路炬光园北路5号	120.655	27.979	20W	34	15	4G1期增补
E644	鹿城	双屿华通电器D	870946	共F新建	鹿城区工业区三开路8号办公楼	120.604	28.023	20W	27	15	4G1期增补
E645	鹿城	奥林匹克酒店宏站D	870949	共F新建	鹿城区民航路8号11楼顶	120.671	28.005	20W	32	15	4G1期增补
E646	鹿城	双屿下岭二D	870951	共F新建	鹿城区双屿镇北头工业区路7号	120.584	28.021	20W	20	15	4G1期增补
E647	鹿城	新城站D	870952	共F新建	鹿城区新城大道219号候车大楼	120.702	28.001	20W	15	15	4G1期增补
E648	鹿城	锦绣中城D	870954	共F新建	鹿城区海坛山路55号油机房边	120.692	28.003	20W	40	15	4G1期增补
E649	鹿城	水心饭店D	870955	共F新建	鹿城区锦绣路锦绣中城商务楼顶楼风机房	120.648	28.008	20W	33	15	4G1期增补
E650	鹿城	瓯海第二高级中学D	870958	共F新建	鹿城区隔岸路水心饭店11楼	120.641	28.005	20W	24	15	4G1期增补
E651	鹿城	黄龙六区D	870964	共F新建	鹿城区黄龙康居中心会所6楼楼顶约25平方米场	120.597	28.014	20W	33	15	4G1期增补
E652	鹿城	下吕浦四区D	870973	共F新建	鹿城区南汇街道下吕浦	120.671	27.994	20W	32	15	4G1期增补
E653	鹿城	双屿霸力路D	870975	共F新建	鹿城区鹿城工业区霸力路24号楼项	120.607	28.027	20W	26	15	4G1期增补
E654	鹿城	银都大酒店D	870976	共F新建	鹿城区汤家桥北路银都大酒店	120.711	28.000	20W	18	15	4G1期增补
E655	鹿城	浙南大厦宏站D	870977	共F新建	鹿城区环城东路2号（原42号）海城KTV三楼楼顶	120.662	28.020	20W	18	15	4G1期增补
E656	鹿城	附二医D	870978	共F新建	鹿城区附二医院内4号楼9楼楼顶20平方	120.668	28.010	20W	32	15	4G1期增补
E657	鹿城	桥儿头迎春宏站D	870980	共F新建	鹿城区桥儿头迎春组团14幢楼顶	120.673	28.001	20W	32	15	4G1期增补
E658	鹿城	桥儿头蔷薇宏站D	870981	共F新建	鹿城区龟湖路55弄32幢503室	120.668	28.003	20W	32	15	4G1期增补
E659	鹿城	水心柑组团D	870982	共F新建	鹿城区水心柑12幢602室	120.643	28.001	20W	18	15	4G1期增补
E660	鹿城	望江西路D	870983	共F新建	鹿城区天主教西门教堂	120.626	28.022	20W	22	15	4G1期增补
E661	鹿城	水心桉组团D	870985	共F新建	鹿城区水心桉7幢602室	120.646	28.002	20W	15	15	4G1期增补
E662	鹿城	江滨路国土局D	870986	共F新建	鹿城区望江路水上分局	120.651	28.027	20W	32	15	4G1期增补
E663	鹿城	瓯浦垟二D	870995	共F新建	鹿城区瓯浦垟二	120.610	28.007	20W	20	15	4G1期增补
E664	鹿城	上陡门七组团D	870999	共F新建	鹿城区洪殿街道上陡门路上陡门七组团	120.686	28.004	20W	21	15	4G1期增补
E665	鹿城	炉田南路D	871000	共F新建	鹿城区炉田中路21-1号	120.601	28.016	20W	24	15	4G1期增补
E666	鹿城	九洲大厦宏站D	871008	共F新建	鹿城区江滨路九洲大厦	120.661	28.023	20W	32	15	4G1期增补
E667	鹿城	嵇狮工业区一D	871010	共F新建	鹿城区嵇狮工业区一	120.581	28.024	20W	27	15	4G1期增补
E668	鹿城	天利嘉园宏站D	871012	共F新建	鹿城区南浦路天利嘉园A.B幢	120.673	27.989	20W	23	15	4G1期增补
E669	鹿城	双屿湾底D	871015	共F新建	鹿城区鹿城工业区爱美高鞋业有限公司	120.599	28.028	20W	33	15	4G1期增补
E670	鹿城	温化总厂D	871018	共F新建	鹿城区鞋都二期11号地块	120.576	28.027	20W	26	15	4G1期增补
E671	鹿城	双屿半洋路D	871019	共F新建	鹿城区双屿镇梅电路39号	120.596	28.019	20W	23	15	4G1期增补

附表3 中国移动通信集团浙江有限公司温州分公司4G无线网（一期、二期、三期提前批）建设项目基站相关信息清单

序号	县市区	基站名称	基站编号	建设类型	初选建设地址	东经(°)	北纬(°)	额定功率	天线高度(m)	天线增益(dBi)	工程期数
E672	鹿城	德昌皮鞋D	871022	共F新建	鹿城区中国鞋都24号地块温州市德昌鞋业有限公司	120.579	28.026	20W	28	15	4G1期增补
E673	鹿城	卧其涂D	871035	共F新建	鹿城区鹿城工业区宏庆刀摸实业公司	120.612	28.022	20W	28	15	4G1期增补
E674	鹿城	双屿下岙D	871037	共F新建	鹿城区黄龙街道下岙路8号	120.590	28.012	20W	25	15	4G1期增补
E675	鹿城	炬光园仓库D	871038	共F新建	鹿城区炬光园炬科路106号6楼顶	120.652	27.975	20W	30	15	4G1期增补
E676	鹿城	桃源居D	871074	共F新建	鹿城区桃源居西首二号楼702室	120.683	28.006	20W	32	15	4G1期增补
E677	鹿城	上陡门路D	871075	共F新建	鹿城区上陡门路36弄8号	120.693	28.016	20W	32	15	4G1期增补
E678	鹿城	龙沈D	871077	共F新建	鹿城区龙沈新村10幢701/702	120.684	27.994	20W	32	15	4G1期增补
E679	鹿城	仰义前京D	871078	共F新建	鹿城区仰义前京村村委办公楼	120.584	28.079	20W	24	15	4G1期增补
E680	鹿城	龟湖饭店D	871080	共F新建	鹿城区龟湖路8号	120.666	28.006	20W	32	15	4G1期增补
E681	鹿城	双屿客运站D	871081	共F新建	鹿城区邮政局双屿支局	120.596	28.021	20W	35	15	4G1期增补
E682	鹿城	青少年活动中心D	871082	共F新建	鹿城区学院东路杨府山山下	120.697	28.009	20W	40	15	4G1期增补
E683	鹿城	温州环保局D	871083	共F新建	鹿城区学院中路温州环保局五楼楼顶	120.683	28.008	20W	32	15	4G1期增补
E684	鹿城	华侨中学D	871280	共F新建	鹿城区鹿城路205号原华侨中学(侨中饭店)	120.640	28.013	20W	28	15	4G1期增补
E685	鹿城	南郊中学D	871281	共F新建	鹿城区三板桥纺织路105号	120.663	27.994	20W	32	15	4G1期增补
E686	鹿城	淡水渔业公司D	871282	共F新建	鹿城区牛山北路边9-3#德政大楼五楼	120.651	27.983	20W	21	15	4G1期增补
E687	鹿城	运管大楼D	871283	共F新建	鹿城区牛山北路温州市郊信用合作联社东盛分社办公大楼	120.656	27.992	20W	32	15	4G1期增补
E688	鹿城	新城歌剧院D	871284	共F新建	鹿城区绣山街道府东路	120.699	27.994	20W	21	15	4G1期增补
E689	鹿城	滨江花苑D	871296	共F新建	鹿城区杨府山涂田村工业区万事达焊接设备制造公司楼顶	120.719	28.014	20W	10	15	4G1期增补
E690	鹿城	工贸技能大楼D	871297	共F新建	鹿城区黎明街道新城大道旺增桥楼下巷	120.697	28.006	20W	30	15	4G1期增补
E691	鹿城	勤奋水闸D	871298	共F新建	鹿城区江滨路勤奋水闸楼顶	120.635	28.025	20W	15	15	4G1期增补
E692	鹿城	牛山东屿路D	871301	共F新建	鹿城区牛山北路52-11号楼顶	120.658	27.989	20W	27	15	4G1期增补
E693	鹿城	鹿城德政村D	871305	共F新建	鹿城区德政东路16-2号	120.649	27.985	20W	20	15	4G1期增补
E694	鹿城	上田小学搬迁D	871306	共F新建	鹿城区绣山街道上田村张宅1号	120.697	27.989	20W	20	15	4G1期增补
E695	鹿城	假日十字路口D	871307	共F新建	鹿城区绣山街道汤家桥路	120.710	28.008	20W	20	15	4G1期增补
E696	鹿城	杨府山一组团D	871308	共F新建	鹿城区新田园一组团14幢楼顶电梯机房	120.722	28.005	20W	48	15	4G1期增补
E697	鹿城	葡萄棚车管所D	871524	共F新建	鹿城区温金大道鹿城仓储有限公司4号楼六楼	120.646	27.989	20W	20	15	4G1期增补
E698	鹿城	二医主楼D	871525	共F新建	鹿城区解放街(北路)大筒巷32号温州市第二人民医院主楼	120.654	28.024	20W	25	15	4G1期增补
E699	鹿城	上陡门四组团D	871527	共F新建	鹿城区上陡门四组团	120.695	28.013	20W	4	15	4G1期增补
E700	鹿城	安澜公交站1800D	871616	共F新建	鹿城区安澜公交站	120.658	28.027	20W	5	15	4G1期增补

附表3 中国移动通信集团浙江有限公司温州分公司4G无线网（一期、二期、三期提前批）建设项目基站相关信息清单

序号	县市区	基站名称	基站编号	建设类型	初选建设地址	东经(°)	北纬(°)	额定功率	天线高度(m)	天线增益(dBi)	工程期数
E701	鹿城	江滨路一1800D	871617	共F新建	鹿城区瓯江路口电线杆上	120.657	28.028	20W	14	15	4G1期增补
E702	鹿城	府东花园D	871618	共F新建	鹿城区黎明街道府东路新府花园	120.697	28.010	20W	20	15	4G1期增补
E703	鹿城	东都大厦路牌1800D	871621	共F新建	鹿城区东都大厦路牌	120.670	28.022	20W	6	15	4G1期增补
E704	鹿城	瓯江海事路1800D	871622	共F新建	鹿城区瓯江海事路	120.687	28.022	20W	8	15	4G1期增补
E705	鹿城	巨江工业区D	871654	共F新建	鹿城区黎明街道杨府山涂田工业区涂田路28弄	120.719	28.012	20W	21	15	4G1期增补
E706	鹿城	汇源路丰源路路口D	871657	共F新建	鹿城区绣山街道丰汇路	120.708	28.005	20W	8	15	4G1期增补
E707	鹿城	杨府山鲍州路D	871658	共F新建	鹿城区滨江街道杨府山	120.709	28.009	20W	20	15	4G1期增补
E708	鹿城	上田大楼D	871660	共F新建	鹿城区南郊乡划龙桥	120.696	27.985	20W	30	15	4G1期增补
E709	鹿城	市府路与府东路路口D	871662	共F新建	鹿城区南浦街道市府路	120.698	27.992	20W	12	15	4G1期增补
E710	鹿城	118医院D	871671	共F新建	鹿城区洪殿街道洪殿北路洪殿夏屋边防宿舍	120.659	28.023	20W	8	15	4G1期增补
E711	鹿城	温州西城路D	871672	共F新建	鹿城区西城路16幢803室	120.632	28.022	20W	32	15	4G1期增补
E712	鹿城	鹿城路泰力路口D	871674	共F新建	鹿城区黄龙街道盛锦路	120.604	28.020	20W	25	15	4G1期增补
E713	鹿城	瓯江会展北1800D	871686	共F新建	鹿城区瓯江会展北	120.715	28.022	20W	14	15	4G1期增补
E714	鹿城	维和大厦D	871695	共F新建	鹿城区广化街道勤奋路维和花苑	120.636	28.023	20W	12	15	4G1期增补
E715	鹿城	横渎联建	770005	F升级	鹿城区横渎联建	120.691	28.002	20W	8	15	4G2期
E716	鹿城	府前街钟楼路口1800	770013	F升级	鹿城区府前街钟楼路口	120.653	28.017	20W	27	15	4G2期
E717	鹿城	藤桥彩石	770137	F升级	鹿城区藤桥镇山岸村彩石路20号	120.514	28.076	20W	15	15	4G2期
E718	鹿城	瓯江中央涂1800	770138	F升级	鹿城区瓯江中央涂附近	120.620	28.025	20W	6	15	4G2期
E719	鹿城	临江金岙	770140	F升级	鹿城区藤桥镇金岙村	120.478	28.121	20W	8	15	4G2期
E720	鹿城	海伦宾馆	770141	F升级	鹿城区双屿街道温金公路180弄（东首）四楼	120.590	28.025	20W	15	15	4G2期
E721	鹿城	杏花路新村桥1800	770142	F升级	鹿城区杏花路新村桥附近	120.644	28.008	20W	15	15	4G2期
E722	鹿城	银河证券	770153	F升级	鹿城区茶厂（新城大楼）五楼	120.649	28.007	20W	29	15	4G2期
E723	鹿城	周徐村	770155	F升级	鹿城区上戍乡竹桥村陈德光家	120.531	28.097	20W	20	15	4G2期
E724	鹿城	上戍北	770156	F升级	鹿城区上戍乡外洋河头路2号	120.550	28.102	20W	19	15	4G2期
E725	鹿城	仰义农业观光园	770158	F升级	鹿城区仰义乡林里村殿后山山林管理房边	120.545	28.047	20W	15	15	4G2期
E726	鹿城	仰义高尔夫	770159	F升级	鹿城区仰义乡林里村殿后山山林管理房边	120.556	28.067	20W	12	15	4G2期
E727	鹿城	山根	770162	F升级	鹿城区仰义乡垟山村普福瑞山山腰	120.463	28.130	20W	26	15	4G2期
E728	鹿城	下冯山村	770166	F升级	鹿城区双潮乡下冯山村砍柴山坡	120.422	28.137	20W	6	15	4G2期
E729	鹿城	水心枫香	770378	F升级	鹿城区水心街道枫桦社区枫组团车库二楼	120.644	28.004	20W	15	15	4G2期
E730	鹿城	上陡门十一组团	770380	F升级	鹿城区上陡门十一组团20幢二楼	120.689	28.005	20W	5	15	4G2期

附表3 中国移动通信集团浙江有限公司温州分公司4G无线网（一期、二期、三期提前批）建设项目基站相关信息清单

序号	县市区	基站名称	基站编号	建设类型	初选建设地址	东经(°)	北纬(°)	额定功率	天线高度(m)	天线增益(dBi)	工程期数
E731	鹿城	工人文化宫二	770381	F升级	鹿城区工人文化宫裙楼楼顶东面和西面10平方米	120.645	28.025	20W	21	15	4G2期
E732	鹿城	马鞍池法派路口	770384	F升级	鹿城区马鞍池东路5号楼北楼二楼	120.662	28.008	20W	27	15	4G2期
E733	鹿城	瑞兴大酒店	770385	F升级	鹿城区瑞兴大酒店	120.639	28.015	20W	8	15	4G2期
E734	鹿城	仰义陈村	770386	F升级	鹿城区仰义乡果陈村占下后山	120.561	28.054	20W	30	15	4G2期
E735	鹿城	过境路与鹿城路路口1800	770504	F升级	鹿城区双屿大酒店楼上	120.602	28.021	20W	27	15	4G2期
E736	鹿城	中强锦园	770609	F升级	鹿城区盛锦路1号新世界新家园小区3幢楼顶	120.608	28.014	20W	34	15	4G2期
E737	鹿城	富士达泰力路1800	770662	F升级	鹿城区富士达泰力路	120.606	28.023	20W	5	15	4G2期
E738	鹿城	黄龙四区	770663	F升级	鹿城区黄龙二区登峰组团9幢701室	120.606	28.013	20W	20	15	4G2期
E739	鹿城	紫薇新村	770664	F升级	鹿城区桥儿头蔷薇6幢705室楼顶	120.668	28.002	20W	5	15	4G2期
E740	鹿城	瑞锦组团	770665	F升级	鹿城区南浦街道划龙桥路下吕浦划龙桥路	120.678	27.994	20W	27	15	4G2期
E741	鹿城	瑞锦组团D	770665	单D新建	鹿城区瑞锦组团	120.678	27.994	20W	27	15	4G2期
E742	鹿城	欧伦公交站1800	770667	F升级	鹿城区欧伦公交站	120.710	28.003	20W	27	15	4G2期
E743	鹿城	水心芙蓉	770668	F升级	鹿城区水心街道康乐大厦	120.648	28.005	20W	35	15	4G2期
E744	鹿城	九山路口1800	770669	F升级	鹿城区九山路口	120.644	28.011	20W	8	15	4G2期
E745	鹿城	滨港花园	770681	F升级	鹿城区万盛锦园C幢904室	120.692	28.018	20W	2	15	4G2期
E746	鹿城	广场路小学北	770682	F升级	鹿城区广场路小学北	120.653	28.018	20W	8	15	4G2期
E747	鹿城	鹿城工业区一	770683	F升级	鹿城区双屿街道温金路	120.600	28.023	20W	27	15	4G2期
E748	鹿城	鞋都上戴	770684	F升级	鹿城区鞋都上戴	120.581	28.031	20W	12	15	4G2期
E749	鹿城	仰义周岙底	770688	F升级	鹿城区仰义街道前京村岙底山(馒头山)山地	120.577	28.082	20W	27	15	4G2期
E750	鹿城	垟田新区	770766	F升级	鹿城区垟田新区	120.694	27.985	20W	12	15	4G2期
E751	鹿城	徐衙巷二	770767	F升级	鹿城区徐衙巷公寓2A715室	120.640	28.025	20W	32	15	4G2期
E752	鹿城	锦春大厦1800	770786	F升级	鹿城区锦春大厦楼顶	120.665	28.011	20W	12	15	4G2期
E753	鹿城	锦春大厦1800D	770786	单D新建	鹿城区锦春大厦路边	120.665	28.011	20W	12	15	4G2期
E754	鹿城	仰义澄沙桥二	770787	F升级	鹿城区仰义街道澄沙桥山头岱山教堂边	120.568	28.061	20W	30	15	4G2期
E755	鹿城	戴宅工业区	770789	F升级	鹿城区双屿镇双屿箬笠岙路	120.578	28.029	20W	20	15	4G2期
E756	鹿城	汇车桥1800	770791	F升级	鹿城区汇车桥	120.661	28.004	20W	27	15	4G2期
E757	鹿城	杨府山路	770792	F升级	鹿城区杨府山路	120.704	28.014	20W	20	15	4G2期
E758	鹿城	岙底呈岸村	770793	F升级	鹿城区藤桥镇呈岸村米师山顶	120.489	28.093	20W	50	15	4G2期
E759	鹿城	茶苑寺公交站1800	770795	F升级	鹿城区茶苑寺公交站	120.667	28.003	20W	5	15	4G2期
E760	鹿城	垟头下	770796	F升级	鹿城区南浦街道垟儿路	120.653	28.008	20W	27	15	4G2期

附表3 中国移动通信集团浙江有限公司温州分公司4G无线网（一期、二期、三期提前批）建设项目基站相关信息清单

序号	县市区	基站名称	基站编号	建设类型	初选建设地址	东经(°)	北纬(°)	额定功率	天线高度(m)	天线增益(dBi)	工程期数
E761	鹿城	卧旗山东1800	770797	F升级	鹿城区鹿城工业区奇伟路28号楼顶	120.601	28.028	20W	15	15	4G2期
E762	鹿城	白鹿洲公园西南1800	770798	F升级	鹿城区白鹿洲公园西南	120.663	27.999	20W	35	15	4G2期
E763	鹿城	屿头前陈二1800	770799	F升级	鹿城区中国鞋都产业园区一期25号宿舍楼顶	120.590	28.041	20W	30	15	4G2期
E764	鹿城	岙底林路	770802	F升级	鹿城区岙底乡田塘头村龙手降头山山园	120.445	28.101	20W	30	15	4G2期
E765	鹿城	双潮夏家山	770803	F升级	鹿城区双潮凤凰山庄	120.408	28.138	20W	2	15	4G2期
E766	鹿城	藤桥山岸	770808	F升级	鹿城区上戍乡方隆村	120.519	28.086	20W	45	15	4G2期
E767	鹿城	藤桥工业区	770809	F升级	鹿城区藤桥镇南市中路168-170号	120.508	28.066	20W	28	15	4G2期
E768	鹿城	仰义潘坑	770811	F升级	鹿城区仰义陈村叶周云家	120.556	28.045	20W	20	15	4G2期
E769	鹿城	仰义云鼎山庄	770816	F升级	鹿城区仰义乡河岱山安置房水池旁	120.567	28.069	20W	20	15	4G2期
E770	鹿城	岙底白脚坳	770821	F升级	鹿城区岙底乡白脚坳村门前降山山园地	120.419	28.095	20W	15	15	4G2期
E771	鹿城	藤桥石垟	770823	F升级	鹿城区藤桥镇石垟村鸟田田园地	120.441	28.059	20W	21	15	4G2期
E772	鹿城	藤桥陈良	770824	F升级	鹿城区藤桥镇陈良村火烧山背	120.462	28.065	20W	20	15	4G2期
E773	鹿城	岙底江心田	770825	F升级	鹿城区岙底乡江心田村黄龙头坪山园地	120.448	28.085	20W	17	15	4G2期
E774	鹿城	双潮西坑	770826	F升级	鹿城区双潮镇西坑村大平山山园地	120.412	28.109	20W	17	15	4G2期
E775	鹿城	双潮茅垟	770827	F升级	鹿城区双潮镇茅垟村茅垟降山园地	120.431	28.131	20W	15	15	4G2期
E776	鹿城	温州金城饭店	770834	F升级	鹿城区大高桥汇金商务宾馆大楼	120.652	28.012	20W	27	15	4G2期
E777	鹿城	藤桥底垟	770835	F升级	鹿城区藤桥镇南市西路50号	120.501	28.063	20W	30	15	4G2期
E778	鹿城	藤桥后垟	770836	F升级	鹿城区藤桥镇弘扬街汇昌路	120.504	28.074	20W	26	15	4G2期
E779	鹿城	双潮朱下	770837	F升级	鹿城区双潮乡朱下村	120.436	28.137	20W	12	15	4G2期
E780	鹿城	车站大道学院路口1800	770841	F升级	鹿城区车站大道学院路口	120.678	28.009	20W	27	15	4G2期
E781	鹿城	蒲芳苑	770842	F升级	鹿城区蒲芳苑	120.712	28.006	20W	8	15	4G2期
E782	鹿城	海员俱乐部	770843	F升级	鹿城区江滨街道江滨路	120.656	28.027	20W	31	15	4G2期
E783	鹿城	过境路泰力路口1800	770846	F升级	鹿城区过境路泰力路口	120.604	28.019	20W	5	15	4G2期
E784	鹿城	上戍岭下	770853	F升级	鹿城区上戍乡岭下村	120.548	28.086	20W	19	15	4G2期
E785	鹿城	南亚花园D	770883	单D新建	鹿城区东江锦园11幢1005室	120.671	28.023	20W	—	15	4G2期
E786	鹿城	招贤小区D	770900	单D新建	鹿城区招贤小区解北大楼顶	120.655	28.020	20W	—	15	4G2期
E787	鹿城	鹿城双井头宏站D	770901	单D新建	鹿城区双井头公交站牌	120.673	28.009	20W	—	15	4G2期
E788	鹿城	丽田北街1800D	771165	单D新建	鹿城区南塘街与双龙路路口	120.670	27.990	20W	—	15	4G2期
E789	鹿城	戴宅工业区东南D	771175	单D新建	鹿城区双屿镇光交覆盖	120.581	28.029	20W	—	15	4G2期
E790	鹿城	黄龙东	771200	F升级	鹿城区双屿镇营楼桥村白楼山	120.610	28.011	20W	46	15	4G2期



附表3 中国移动通信集团浙江有限公司温州分公司4G无线网（一期、二期、三期提前批）建设项目基站相关信息清单

序号	县市区	基站名称	基站编号	建设类型	初选建设地址	东经(°)	北纬(°)	额定功率	天线高度(m)	天线增益(dBi)	工程期数
E791	鹿城	黄龙康城	771201	F升级	鹿城区黄龙康城9幢1801	120.615	28.009	20W	52	15	4G2期
E792	鹿城	岭头	771202	F升级	鹿城区双屿镇箬岙岭头路温州大宇制衣有限公司五楼楼顶	120.592	28.006	20W	27	15	4G2期
E793	鹿城	下岭	771203	F升级	鹿城区黄龙街道双岙村下岭后山园地	120.585	28.024	20W	35	15	4G2期
E794	鹿城	鞋都别墅区	771204	F升级	鹿城区双屿镇嵇狮中路23弄5号	120.574	28.022	20W	20	15	4G2期
E795	鹿城	鞋都上伊村	771205	F升级	鹿城区双屿镇上伊路8号	120.574	28.036	20W	18	15	4G2期
E796	鹿城	黄龙永安路	771217	F升级	鹿城区黄龙永安路	120.621	28.019	20W	27	15	4G2期
E797	鹿城	临江西街	771405	F升级	鹿城区藤桥镇横山村临江西街22号临江邮政所三楼西首	120.483	28.136	20W	12	15	4G2期
E798	鹿城	岙底	771406	F升级	鹿城区岙底乡小岙村中学后背山吴山路边的山坡	120.471	28.091	20W	50	15	4G2期
E799	鹿城	外垟	771407	F升级	鹿城区临江东街51号	120.490	28.134	20W	10	15	4G2期
E800	鹿城	江南村三	771638	F升级	鹿城区藤桥镇临江庄岩村	120.511	28.133	20W	11	15	4G2期
E801	鹿城	双潮渡船头东	771640	F升级	鹿城区双潮渡船头东	120.410	28.157	20W	25	15	4G2期
E802	鹿城	双潮下冯	771641	F升级	鹿城区藤桥镇朱下村	120.444	28.147	20W	30	15	4G2期
E803	鹿城	山根二	771642	F升级	鹿城区藤桥镇驿头山根村村口	120.468	28.134	20W	9	15	4G2期
E804	鹿城	临江下岙	771643	F升级	鹿城区藤桥镇外垟村下岙	120.554	28.114	20W	9	15	4G2期
E805	鹿城	临江下岙二	771644	F升级	鹿城区藤桥大宗眼镜光学2幢电梯机房	120.554	28.109	20W	8	15	4G2期
E806	鹿城	仰义下岸	771645	F升级	鹿城区藤桥镇上戍下岸村鱼藤公路边	120.566	28.095	20W	30	15	4G2期
E807	鹿城	鞋都下河路	771647	F升级	鹿城区双屿镇上伊村南路7号	120.577	28.035	20W	6	15	4G2期
E808	鹿城	仰义移民村	771648	F升级	鹿城区仰义街道澄沙桥村章山下郭泽忠的杨梅山	120.569	28.065	20W	8	15	4G2期
E809	鹿城	藤桥底垟二	771649	F升级	鹿城区藤桥镇下垟头10号楼顶	120.498	28.066	20W	16	15	4G2期
E810	鹿城	藤桥新村	771650	F升级	鹿城区藤桥镇渔藤路	120.513	28.070	20W	12	15	4G2期
E811	鹿城	嵇狮山庄路	771652	F升级	鹿城区嵇师山庄路25号	120.576	28.021	20W	12	15	4G2期
E812	鹿城	正岙三	771660	F升级	鹿城区正岙三	120.570	28.039	20W	8	15	4G2期
E813	鹿城	藤桥渔藤路	771662	F升级	鹿城区藤桥镇特色轻工园区渔藤路258号	120.512	28.066	20W	12	15	4G2期
E814	鹿城	双潮	771666	F升级	鹿城区温州邮政局双潮所	120.445	28.138	20W	43	15	4G2期
E815	鹿城	临江	771667	F升级	鹿城区藤桥镇临江下龙山	120.476	28.133	20W	60	15	4G2期
E816	鹿城	上戍	771668	F升级	鹿城区上戍渡头村渡头南路21号孙文华家	120.539	28.089	20W	18	15	4G2期
E817	鹿城	烟草大楼	771671	F升级	鹿城区南浦街道车站大道	120.680	27.996	20W	32	15	4G2期
E818	鹿城	双潮公路	771673	F升级	鹿城区双潮乡小旦村叶玉花（原孙国弟）家四楼	120.419	28.155	20W	20	15	4G2期
E819	鹿城	藤桥二	771674	F升级	鹿城区藤桥镇樟村李儿山山坡上	120.504	28.095	20W	50	15	4G2期
E820	鹿城	下岭北1800	771679	F升级	鹿城区鞋都二期山后路11号楼顶	120.585	28.026	20W	25	15	4G2期

附表3 中国移动通信集团浙江有限公司温州分公司4G无线网（一期、二期、三期提前批）建设项目基站相关信息清单

序号	县市区	基站名称	基站编号	建设类型	初选建设地址	东经(°)	北纬(°)	额定功率	天线高度(m)	天线增益(dBi)	工程期数
E821	鹿城	山根隧道宏站	771680	F升级	鹿城区藤桥镇驿头山根村委会办公楼二楼	120.456	28.136	20W	15	15	4G2期
E822	鹿城	藤桥轻工园区四	771681	F升级	鹿城区鹿城轻工产业园区A1-03#地块员工宿舍3	120.537	28.098	20W	37	15	4G2期
E823	鹿城	江南村	771682	F升级	鹿城区临江镇江南上村白文星家	120.529	28.138	20W	16	15	4G2期
E824	鹿城	双潮火车站	771686	F升级	鹿城区双潮乡双溪村朱忠仕家	120.439	28.153	20W	14	15	4G2期
E825	鹿城	仰义制革区	771688	F升级	鹿城区沿江工业区61号	120.587	28.077	20W	22	15	4G2期
E826	鹿城	渔渡村	771690	F升级	鹿城区仰义乡渔渡村公路边绿化带	120.584	28.101	20W	28	15	4G2期
E827	鹿城	仰义前京	771691	F升级	鹿城区仰义前京村村委办公楼	120.584	28.079	20W	24	15	4G2期
E828	鹿城	仰义练墩	771695	F升级	鹿城区仰义乡渔渡村干部04国道线（牛山北路56号办公）	120.588	28.094	20W	28	15	4G2期
E829	鹿城	藤桥西	771697	F升级	鹿城区藤桥镇下庄村谢康路28号	120.495	28.069	20W	19	15	4G2期
E830	鹿城	鹿城三桥下	771701	F升级	鹿城区中央涂永兴巷61号	120.615	28.023	20W	27	15	4G2期
E831	鹿城	上戍枫林岙	771702	F升级	鹿城区藤桥镇西湾村	120.515	28.097	20W	20	15	4G2期
E832	鹿城	双屿正岙二	771703	F升级	鹿城区双屿镇正岙38号	120.566	28.039	20W	27	15	4G2期
E833	鹿城	上戍轻工园区	772092	F升级	鹿城区藤桥轻工园区创强路16号铁件车间	120.535	28.101	20W	40	15	4G2期
E834	鹿城	双屿烟草	772104	F升级	鹿城区双屿烟草	120.594	28.013	20W	27	15	4G2期
E835	鹿城	红枫山庄	772105	F升级	鹿城区仰义乡渔渡村红枫山庄后山	120.578	28.103	20W	60	15	4G2期
E836	鹿城	双乐ABC小区	772345	F升级	鹿城区广化街道上桥路122号楼顶	120.621	28.008	20W	21	15	4G2期
E837	鹿城	正岙河公园	772506	F升级	鹿城区正岙河公园	120.574	28.041	20W	20	15	4G2期
E838	鹿城	戍浦北路	772587	F升级	鹿城区藤桥镇外洋村戍浦北路20号4楼顶	120.554	28.105	20W	20	15	4G2期
E839	鹿城	藤桥上桥	772588	F升级	鹿城区藤桥镇上戍上桥村10号	120.542	28.102	20W	20	15	4G2期
E840	鹿城	仰义笼川一	772593	F升级	鹿城区仰义乡龙川村木头山	120.578	28.071	20W	27	15	4G2期
E841	鹿城	藤桥周徐	772594	F升级	鹿城区藤桥镇戍浦北路294号	120.544	28.101	20W	27	15	4G2期
E842	鹿城	仰义沿盛路	772640	F升级	鹿城区仰义沿盛路52号	120.585	28.070	20W	27	15	4G2期
E843	鹿城	临江沙头工业区	772758	F升级	鹿城区藤桥镇江南上村中村庙	120.541	28.137	20W	32	15	4G2期
E844	鹿城	嵇狮蔡庵路	772759	F升级	鹿城区嵇师北路10弄9号四楼	120.575	28.024	20W	25	15	4G2期
E845	鹿城	嵇狮蔡庵路D	772759	单D新建	鹿城区嵇师北路10弄9号四楼	120.575	28.024	20W	25	15	4G2期
E846	鹿城	鞋都老温化	772760	F升级	鹿城区双屿街道嵇师村蔡庵路30号大院东北角	120.571	28.028	20W	12	15	4G2期
E847	鹿城	藤桥医院	772761	F升级	鹿城区藤桥镇北岸村北市东路44号楼顶	120.501	28.073	20W	27	15	4G2期
E848	鹿城	藤桥东村	772762	F升级	鹿城区藤桥镇东村老坟坑山	120.527	28.079	20W	30	15	4G2期
E849	鹿城	临江沙头	772766	F升级	鹿城区藤桥临江沙头村吴轩制衣有限公司	120.552	28.131	20W	6	15	4G2期
E850	鹿城	潮济	772772	F升级	鹿城区藤桥街道雅漾村陈雾云家	120.494	28.049	20W	30	15	4G2期

附表3 中国移动通信集团浙江有限公司温州分公司4G无线网（一期、二期、三期提前批）建设项目基站相关信息清单

序号	县市区	基站名称	基站编号	建设类型	初选建设地址	东经(°)	北纬(°)	额定功率	天线高度(m)	天线增益(dBi)	工程期数
E851	鹿城	藤桥林山	772773	F升级	鹿城区藤桥镇林山村泰垟路6号	120.517	28.064	20W	9	15	4G2期
E852	鹿城	上戍下岸	772776	F升级	鹿城区上戍下岸村	120.563	28.102	20W	26	15	4G2期
E853	鹿城	东艺鞋业	772777	F升级	鹿城区鞋都一期24号地块	120.587	28.041	20W	27	15	4G2期
E854	鹿城	东艺鞋业D	772777	单D新建	鹿城区鞋都一期24号地块	120.587	28.041	20W	27	15	4G2期
E855	鹿城	沿江工业区二	772778	F升级	鹿城区沿江工业区19号地块	120.585	28.074	20W	33	15	4G2期
E856	鹿城	岙底隧道	772779	F升级	鹿城区岙底隧道	120.583	28.057	20W	7	15	4G2期
E857	鹿城	昆仑路	772785	F升级	鹿城区昆仑路	120.611	28.025	20W	35	15	4G2期
E858	鹿城	沈岙	772792	F升级	鹿城区藤桥镇沈岙村村民委员会办公楼三楼	120.387	28.151	20W	4	15	4G2期
E859	鹿城	临江巽岙	772793	F升级	鹿城区临江镇巽岙村隆鑫路39弄9号	120.497	28.130	20W	20	15	4G2期
E860	鹿城	鞋都上叶村二	772794	F升级	鹿城区鞋都三期14号地块六楼顶	120.568	28.043	20W	20	15	4G2期
E861	鹿城	渡船头	772797	F升级	鹿城区双潮乡渡船头村	120.398	28.156	20W	8	15	4G2期
E862	鹿城	藤桥樟村	772805	F升级	鹿城区藤桥镇樟村路2号	120.504	28.090	20W	27	15	4G2期
E863	鹿城	罗湾锦园	773039	F升级	鹿城区江滨路和府东路路口	120.698	28.018	20W	21	15	4G2期
E864	鹿城	锦绣路旧货市场	773525	F升级	鹿城区吴桥路与锦绣路路口	120.652	28.001	20W	38	15	4G2期
E865	鹿城	藤桥	773739	F升级	鹿城区邮政局藤桥分局五楼	120.502	28.069	20W	48	15	4G2期
E866	鹿城	仰义	773740	F升级	鹿城区仰义乡十里村委会办公大楼	120.585	28.066	20W	28	15	4G2期
E867	鹿城	妇女儿童中心1800	773742	F升级	鹿城区妇女儿童中心	120.627	28.023	20W	25	15	4G2期
E868	鹿城	双龙路车站大道路口	773744	F升级	鹿城区双龙路与车站大道路口监控杆	120.681	27.992	20W	25	15	4G2期
E869	鹿城	文华	773745	F升级	鹿城区文华KTV4楼	120.654	28.013	20W	25	15	4G2期
E870	鹿城	屿头工业区	773748	F升级	鹿城区双屿镇屿头南路86号楼顶电梯间隔层	120.587	28.042	20W	30	15	4G2期
E871	鹿城	双屿营楼	773765	F升级	鹿城区双屿营楼	120.608	28.020	20W	25	15	4G2期
E872	鹿城	郑桥搬迁	773771	F升级	鹿城区鹿城工业区奋飞路17号瑞丰鞋植有限公司楼顶	120.606	28.025	20W	27	15	4G2期
E873	鹿城	温州大酒店	773773	F升级	鹿城区五马街道公园路	120.659	28.016	20W	21	15	4G2期
E874	鹿城	鹿城甲田社区	776626	F升级	鹿城区江滨街道垟儿路	120.671	28.017	20W	0	15	4G2期
E875	鹿城	鹿城龙源路	776628	F升级	鹿城区锦江百合苑车库地下一楼	120.685	27.990	20W	0	15	4G2期
E876	鹿城	陶瓷品市场D	776640	单D新建	鹿城区陶瓷品市场	120.629	28.017	20W	25	15	4G2期
E877	鹿城	水心松柏路凉亭	776656	F升级	鹿城区水心松柏路凉亭	120.641	28.004	20W	25	15	4G2期
E878	鹿城	瓯江七都大桥1800D	776661	单D新建	鹿城区瓯江七都大桥	120.729	28.011	20W	—	15	4G2期
E879	鹿城	鞋都下河路D	870042	共F新建	鹿城区双屿镇下伊村南路7号	120.577	28.035	20W	6	15	4G2期
E880	鹿城	温州大酒家D	870064	共F新建	鹿城区蝉街温州大酒家	120.651	28.014	20W	32	15	4G2期

附表3 中国移动通信集团浙江有限公司温州分公司4G无线网（一期、二期、三期提前批）建设项目基站相关信息清单

序号	县市区	基站名称	基站编号	建设类型	初选建设地址	东经(°)	北纬(°)	额定功率	天线高度(m)	天线增益(dBi)	工程期数
E881	鹿城	新箫箕涂D	870113	单D新建	鹿城区瓯江路5255号面粉厂楼顶	120.685	28.022	20W	—	15	4G2期
E882	鹿城	嵇狮D	870119	共F新建	鹿城区双屿镇嵇师村单恩荣家	120.576	28.023	20W	20	15	4G2期
E883	鹿城	郑桥搬迁D	870122	共F新建	鹿城区工业区牛三角路19号	120.606	28.025	20W	27	15	4G2期
E884	鹿城	信河街拉远D	870137	共F新建	鹿城区三官殿巷152号	120.647	28.018	20W	32	15	4G2期
E885	鹿城	信河街拉远	870137	F升级	鹿城区三官殿巷152号	120.647	28.018	20W	32	15	4G2期
E886	鹿城	文华D	870138	共F新建	鹿城区胜利路文华商厦	120.654	28.013	20W	27	15	4G2期
E887	鹿城	鞋都别墅区D	870143	共F新建	鹿城区双屿镇嵇狮中路23弄5号	120.574	28.022	20W	20	15	4G2期
E888	鹿城	银河证券D	870152	共F新建	鹿城区温州茶厂（新城大楼）五楼	120.649	28.007	20W	29	15	4G2期
E889	鹿城	鞋都上叶村D	870166	共F新建	鹿城区鞋都三期6号地块七楼顶	120.570	28.044	20W	40	15	4G2期
E890	鹿城	时代广场D	870185	共F新建	鹿城区车站大道时代广场	120.681	28.002	20W	39	15	4G2期
E891	鹿城	时代广场	870185	F升级	鹿城区车站大道时代广场	120.681	28.002	20W	39	15	4G2期
E892	鹿城	仰义制革区D	870194	共F新建	鹿城区仰义沿江工业区沿繁路31号	120.587	28.077	20W	22	15	4G2期
E893	鹿城	岭头D	870199	共F新建	鹿城区双屿镇箬笠岙岭头路	120.592	28.006	20W	25	15	4G2期
E894	鹿城	锦江家园D	870202	共F新建	鹿城区划龙桥村老人协会楼顶	120.685	27.991	20W	32	15	4G2期
E895	鹿城	黄龙东D	870217	共F新建	鹿城区双屿街道营楼桥村凤凰山	120.609	28.010	20W	46	15	4G2期
E896	鹿城	仰义练墩D	870243	共F新建	鹿城区仰义乡渔渡村干部04国道线（牛山北路56号办公）	120.588	28.094	20W	28	15	4G2期
E897	鹿城	鹿城工业区D	870244	共F新建	鹿城区鹿城工业区星际路14号	120.603	28.024	20W	29	15	4G2期
E898	鹿城	黄龙康城D	870253	共F新建	鹿城区黄龙康城五组团9幢1102室	120.615	28.009	20W	52	15	4G2期
E899	鹿城	鹿城三桥下D	870285	共F新建	鹿城区三桥下	120.615	28.023	20W	27	15	4G2期
E900	鹿城	新田园三组团D	870470	共F新建	鹿城区新田园三组团15幢楼顶电梯机房	120.720	28.006	20W	33	15	4G2期
E901	鹿城	工人文化宫二D	870471	共F新建	鹿城区工人文化宫裙楼楼顶东面和西面10平方米	120.645	28.025	20W	21	15	4G2期
E902	鹿城	鞋都下河D	870486	共F新建	鹿城区双屿镇下河路33号楼顶	120.581	28.036	20W	20	15	4G2期
E903	鹿城	双乐ABC小区D	870654	共F新建	鹿城区广化街道上桥路122号楼顶	120.621	28.008	20W	21	15	4G2期
E904	鹿城	中强锦园D	870768	共F新建	鹿城区盛锦路1号新世界新家园小区3幢楼顶	120.608	28.014	20W	34	15	4G2期
E905	鹿城	黄龙四区D	870791	共F新建	鹿城区黄龙二区登峰组团9幢701室	120.606	28.013	20W	20	15	4G2期
E906	鹿城	水心芙蓉D	870800	共F新建	鹿城区水心康乐大厦1001室	120.648	28.005	20W	35	15	4G2期
E907	鹿城	鹿城工业区一D	870817	共F新建	鹿城区温金路136弄3号7楼楼顶	120.600	28.023	20W	27	15	4G2期
E908	鹿城	仰义沿盛路D	870822	共F新建	鹿城区仰义沿盛路52号	120.585	28.070	20W	27	15	4G2期
E909	鹿城	双屿营楼D	870832	共F新建	鹿城区双屿营楼	120.608	28.020	20W	15	15	4G2期
E910	鹿城	戴宅工业区D	870860	共F新建	鹿城区双屿稽师戴宅路83号	120.578	28.029	20W	20	15	4G2期

附表3 中国移动通信集团浙江有限公司温州分公司4G无线网（一期、二期、三期提前批）建设项目基站相关信息清单

序号	县市区	基站名称	基站编号	建设类型	初选建设地址	东经(°)	北纬(°)	额定功率	天线高度(m)	天线增益(dBi)	工程期数
E911	鹿城	垟头下D	870868	共F新建	鹿城区国泰大楼809室	120.653	28.008	20W	27	15	4G2期
E912	鹿城	职业技术学院D	870872	共F新建	鹿城区温州职业技术学院成教学院	120.677	28.013	20W	0	15	4G2期
E913	鹿城	屿头前陈二1800D	870874	共F新建	鹿城区中国鞋都产业园区一期25号宿舍楼顶	120.588	28.041	20W	30	15	4G2期
E914	鹿城	下河D	870889	共F新建	鹿城区双屿镇陈村前陈路12号	120.586	28.036	20W	30	15	4G2期
E915	鹿城	下岭D	870890	共F新建	鹿城区黄龙街道双岙村下岭后山园地	120.585	28.024	20W	40	15	4G2期
E916	鹿城	钢材市场D	870927	共F新建	鹿城区六虹桥钢材市场	120.643	27.988	20W	27	15	4G2期
E917	鹿城	百里东路京典排档D	870947	共F新建	鹿城区百里东路京典排档楼顶	120.648	28.023	20W	32	15	4G2期
E918	鹿城	鞋都上叶村二D	870950	共F新建	鹿城区鞋都三期14号地块六楼顶	120.568	28.043	20W	20	15	4G2期
E919	鹿城	海员俱乐部D	870953	共F新建	鹿城区海坛山路55号油机房边	120.656	28.027	20W	31	15	4G2期
E920	鹿城	鹿城横河南D	871021	共F新建	鹿城区蒲鞋市路10号	120.673	28.008	20W	27	15	4G2期
E921	鹿城	昆仑路D	871076	共F新建	鹿城区鹿城工业开发区昆仑路62号	120.611	28.025	20W	35	15	4G2期
E922	鹿城	沿江工业区二D	871079	共F新建	鹿城区沿江工业区19号地块	120.585	28.074	20W	33	15	4G2期
E923	鹿城	香榭丽舍D	871150	单D新建	鹿城区南门街道光交覆盖	120.658	28.014	20W	—	15	4G2期
E924	鹿城	鹿城水心道观D	871152	共F新建	鹿城区横渎惠民路光明桥西首玉皇楼三楼顶	120.689	27.995	20W	—	15	4G2期
E925	鹿城	鹿城水心道观	871152	F升级	鹿城区横渎惠民路光明桥西首玉皇楼三楼顶	120.689	27.995	20W	—	15	4G2期
E926	鹿城	鹿城牛山北路D	871157	共F新建	鹿城区牛山北路附近	120.657	27.994	20W	—	15	4G2期
E927	鹿城	鹿城牛山北路	871157	F升级	鹿城区牛山北路附近	120.657	27.994	20W	—	15	4G2期
E928	鹿城	鹿城公园路北D	871160	共F新建	鹿城区公园路北附近	120.660	28.018	20W	—	15	4G2期
E929	鹿城	鹿城公园路北	871160	F升级	鹿城区公园路北附近	120.660	28.018	20W	—	15	4G2期
E930	鹿城	屿头工业区D	871271	共F新建	鹿城区双屿镇屿头南路86号楼顶电梯间隔层	120.587	28.042	20W	30	15	4G2期
E931	鹿城	过江通道D	871272	单D新建	鹿城区滨江街道光交覆盖	120.682	28.034	20W	—	15	4G2期
E932	鹿城	鹿城拉菲大酒店D	871275	共F新建	鹿城区拉菲大酒店附近	120.663	28.028	20W	27	15	4G2期
E933	鹿城	鹿城拉菲大酒店	871275	F升级	鹿城区拉菲大酒店附近	120.663	28.028	20W	27	15	4G2期
E934	鹿城	花柳塘D	871276	单D新建	鹿城区五马街道花柳塘	120.663	28.010	20W	—	15	4G2期
E935	鹿城	垟田新区D	871277	共F新建	鹿城区垟田新区附近	120.694	27.985	20W	—	15	4G2期
E936	鹿城	广场路街道站D	871285	共F新建	鹿城区五马街道广场路	120.651	28.018	20W	32	15	4G2期
E937	鹿城	徐衙巷D	871286	共F新建	鹿城区江滨路顺锦商厦12楼	120.642	28.026	20W	32	15	4G2期
E938	鹿城	府前街街道站D	871304	共F新建	鹿城区府前街利府大楼	120.653	28.015	20W	32	15	4G2期
E939	鹿城	新海螺小区D	871318	单D新建	鹿城区滨江街道蒲鞋市	120.664	28.006	20W	—	15	4G2期
E940	鹿城	仰义笼川D	871326	共F新建	鹿城区仰义乡龙川村木头山	120.573	28.069	20W	20	15	4G2期

附表3 中国移动通信集团浙江有限公司温州分公司4G无线网（一期、二期、三期提前批）建设项目基站相关信息清单

序号	县市区	基站名称	基站编号	建设类型	初选建设地址	东经(°)	北纬(°)	额定功率	天线高度(m)	天线增益(dBi)	工程期数
E941	鹿城	双屿正番二D	871508	共F新建	鹿城区双屿镇正番38号	120.566	28.039	20W	20	15	4G2期
E942	鹿城	上陡门十一组团D	871510	共F新建	鹿城区上陡门十一组团20幢二楼	120.689	28.005	20W	23	15	4G2期
E943	鹿城	杏花路新村桥1800D	871513	共F新建	鹿城区杏花路新村桥	120.644	28.008	20W	15	15	4G2期
E944	鹿城	滨港花园D	871515	共F新建	鹿城区万盛锦园C幢904室	120.692	28.018	20W	20	15	4G2期
E945	鹿城	鹿城过江通道南1800D	871610	单D新建	鹿城区滨江街道光交覆盖	120.675	28.025	20W	—	15	4G2期
E946	鹿城	鹿城广场街道站1800D	871613	共F新建	鹿城区广场街道站	120.682	28.023	20W	8	15	4G2期
E947	鹿城	鹿城广场街道站1800	871613	F升级	鹿城区广场街道站	120.682	28.023	20W	8	15	4G2期
E948	鹿城	假日花园D	871619	共F新建	鹿城区假日花园1幢	120.715	28.007	20W	55	15	4G2期
E949	鹿城	假日花园	871619	F升级	鹿城区假日花园	120.715	28.007	20W	55	15	4G2期
E950	鹿城	鹿城灰桥浦D	871620	共F新建	鹿城区灰桥浦	120.674	28.021	20W	8	15	4G2期
E951	鹿城	鹿城灰桥浦	871620	F升级	鹿城区灰桥浦	120.674	28.021	20W	8	15	4G2期
E952	鹿城	欧伦公交站1800D	871656	共F新建	鹿城区欧伦公交站牌旁	120.710	28.003	20W	8	15	4G2期
E953	鹿城	府西路绣山路口亭D	871661	单D新建	鹿城区绣山街道新城大道	120.693	27.999	20W	6	15	4G2期
E954	鹿城	鹿城三桥上1800D	871663	单D新建	鹿城区广化街道翠微大道	120.621	28.025	20W	6	15	4G2期
E955	鹿城	工贸学院街道站1800D	871664	单D新建	鹿城区滨江街道府东路	120.697	28.006	20W	12	15	4G2期
E956	鹿城	杏花路水心大厦亭1800D	871673	单D新建	鹿城区水心街道杏花路	120.646	28.003	20W	5	15	4G2期
E957	鹿城	鹿城黄龙住宅区南D	871675	共F新建	鹿城区黄龙住宅区栖凤1幢1107室	120.605	28.014	20W	38	15	4G2期
E958	鹿城	鹿城黄龙住宅区南	871675	F升级	鹿城区黄龙住宅区栖凤1幢1107室	120.605	28.014	20W	38	15	4G2期
E959	鹿城	过境路泰力路口1800D	871680	共F新建	鹿城区过境路泰力路口	120.604	28.019	20W	6	15	4G2期
E960	鹿城	解放街百里路路口D	871704	单D新建	鹿城区五马街道仓桥街仓桥街	120.653	28.021	20W	15	15	4G2期
E961	鹿城	双屿仓储中心D	871705	共F新建	鹿城区双屿物流中心8号楼五楼顶	120.594	28.017	20W	24	15	4G2期
E962	鹿城	双屿仓储中心	871705	F升级	鹿城区双屿物流中心8号楼五楼顶	120.594	28.017	20W	24	15	4G2期
E963	鹿城	丰汇路汇源路路口D	871707	单D新建	鹿城区绣山街道丰汇路	120.710	28.006	20W	15	15	4G2期
E964	鹿城	罗湾锦园D	871708	共F新建	鹿城区罗湾锦园	120.698	28.018	20W	12	15	4G2期
E965	鹿城	人民东路街道站D	871735	单D新建	鹿城区五马街道人民中路	120.662	28.015	20W	10	15	4G2期
E966	鹿城	人民中路街道站D	871736	单D新建	鹿城区五马街道人民中路	120.659	28.014	20W	15	15	4G2期
E967	鹿城	大南路街道站D	871737	单D新建	鹿城区南门街道马鞍池路	120.660	28.012	20W	15	15	4G2期
E968	鹿城	五环花园D	871780	单D新建	鹿城区新城大道140号1007室	120.702	28.003	20W	20	15	4G2期
E969	鹿城	宏都花园D	871783	单D新建	鹿城区府东路上堡公寓2幢楼顶	120.700	27.999	20W	45	15	4G2期
E970	鹿城	浦西码头搬迁D	871785	单D新建	鹿城区浦西码头搬迁	120.697	28.021	20W	25	15	4G2期

附表3 中国移动通信集团浙江有限公司温州分公司4G无线网（一期、二期、三期提前批）建设项目基站相关信息清单

序号	县市区	基站名称	基站编号	建设类型	初选建设地址	东经(°)	北纬(°)	额定功率	天线高度(m)	天线增益(dBi)	工程期数
E971	鹿城	金汇广场街道站D	871787	单D新建	鹿城区金汇广场街道站	120.635	28.025	20W	12	15	4G2期
E972	鹿城	南塘街温迪路口D	871788	单D新建	鹿城区南塘街温迪路口	120.668	27.995	20W	15	15	4G2期
E973	鹿城	纱帽河D	871802	单D新建	鹿城区五马街道纱帽河	120.657	28.014	20W	10	15	4G2期
E974	鹿城	鹿城高盈公寓D	871886	单D新建	鹿城区五马街道高盈公寓	120.659	28.021	20W	20	15	4G2期
E975	鹿城	鹿城天成公寓D	871928	单D新建	鹿城区南郊乡温州大道	120.674	28.016	20W	22	15	4G2期
E976	鹿城	鹿城龙方桥D	871932	单D新建	鹿城区南浦街道龙方路	120.668	27.990	20W	15	15	4G2期
E977	鹿城	鹿城黎明工业区安心公寓D	872392	单D新建	鹿城区黎明街道光交覆盖	120.684	28.015	20W	—	15	4G2期
E978	鹿城	新箫箕涂	773146	F升级	鹿城区瓯江路5255号面粉厂楼顶	120.685	28.022	20W	32	15	4G2期
E979	鹿城	置信广场路灯1800D	870862	共F新建	鹿城区置信广场路灯	120.662	28.002	20W	32	15	4G2期
E980	鹿城	藤桥轻工园区北	777363	F新建	鹿城区藤桥镇周徐村周徐路51号	120.551	28.100	20W	30	15	4G2期增补
E981	鹿城	七都派出所	777370	F新建	鹿城区七都派出所四楼顶楼	120.769	28.005	20W	30	15	4G2期增补
E982	鹿城	仰义周岙底宏站	777494	F新建	鹿城区仰义街道周岙底村	120.576	28.077	20W	15	15	4G2期增补
E983	鹿城	新桥头D	870058	共F新建	鹿城区将军农贸市场两侧聚壁楼B幢805-806室	120.630	28.010	20W	29	15	4G2期增补
E984	鹿城	仰义D	870068	共F新建	鹿城区仰义乡十里村村委会办公大楼	120.585	28.066	20W	28	15	4G2期增补
E985	鹿城	屿头D	870100	共F新建	鹿城区鹿城工业区双屿工业区奇伟路温州鹿城江心服装机械有限公司七楼	120.601	28.027	20W	26	15	4G2期增补
E986	鹿城	霸力路与星际路路口1800D	870337	单D新建	鹿城区霸力路与星际路路口	120.604	28.028	20W	27	15	4G2期增补
E987	鹿城	前庄路黎明路口D	871703	共F新建	鹿城区前庄路与黎明路口	120.692	28.013	20W	15	15	4G2期增补
E988	鹿城	前庄路黎明路口	871703	F升级	鹿城区前庄路与黎明路口	120.692	28.013	20W	15	15	4G2期增补
E989	鹿城	登选坊D	871797	单D新建	鹿城区五马街道登选坊	120.655	28.015	20W	10	15	4G2期增补
E990	鹿城	第一桥D	871798	单D新建	鹿城区五马街道第一桥	120.656	28.014	20W	10	15	4G2期增补
E991	鹿城	谢池巷D	871799	单D新建	鹿城区五马街道谢池巷	120.662	28.016	20W	10	15	4G2期增补
E992	鹿城	公园路D	871800	单D新建	鹿城区五马街道公园路	120.661	28.018	20W	10	15	4G2期增补
E993	鹿城	鹿城水心杏D	872385	单D新建	鹿城区水心街道水心樱	120.643	28.002	20W	—	15	4G2期增补
E994	鹿城	黄茅坪	770826	F新建	鹿城区藤桥镇双潮黄茅坪村山顶	120.416	28.119	20W	—	15	4G3期提前批
E995	鹿城	东坑	770827	F新建	鹿城区藤桥镇双潮利八坑村山地	120.428	28.113	20W	—	15	4G3期提前批
E996	鹿城	底山根	770836	F新建	鹿城区藤桥镇底山村	120.490	28.083	20W	—	15	4G3期提前批
E997	鹿城	鹿城岙底丁埠头	771406	F新建	鹿城区藤桥镇岙底丁埠头村山腰	120.462	28.094	20W	—	15	4G3期提前批
E998	鹿城	上皮山	771406	F新建	鹿城区藤桥镇上皮山村山上	120.462	28.088	20W	—	15	4G3期提前批
E999	鹿城	油岙	771697	F新建	鹿城区藤桥镇油岙村	120.489	28.075	20W	—	15	4G3期提前批
E1000	鹿城	鹿城仰义垟山	776312	F升级	鹿城区仰义乡垟山村	120.550	28.073	20W	—	15	4G3期提前批

附表3 中国移动通信集团浙江有限公司温州分公司4G无线网（一期、二期、三期提前批）建设项目基站相关信息清单

序号	县市区	基站名称	基站编号	建设类型	初选建设地址	东经(°)	北纬(°)	额定功率	天线高度(m)	天线增益(dBi)	工程期数
E1001	鹿城	鹿城仰义钟山	776326	F升级	鹿城区仰义乡钟山钟山村	120.544	28.058	20W	—	15	4G3期提前批
E1002	鹿城	鹿城沿兴路	777623	F新建	鹿城区仰义街道后京电镀基地19号地块六楼顶	120.590	28.088	20W	27	15	4G3期提前批
E1003	鹿城	鹿城临江工业区北	777624	F新建	鹿城区藤桥镇临江沙头工业区北	120.552	28.135	20W	28	15	4G3期提前批
E1004	鹿城	鹿城临江仁地村	777625	F新建	鹿城区藤桥镇临江仁地村	120.480	28.131	20W	25	15	4G3期提前批
E1005	鹿城	鹿城藤桥盛发路	777626	F新建	鹿城区藤桥镇轻工园区	120.549	28.093	20W	26	15	4G3期提前批
E1006	鹿城	鹿城藤桥泰清路	777627	F新建	鹿城区藤桥镇南岸村委会楼上	120.502	28.066	20W	27	15	4G3期提前批
E1007	鹿城	鹿城藤桥樟村北	777628	F新建	鹿城区藤桥镇樟村北侧	120.505	28.092	20W	26	15	4G3期提前批
E1008	鹿城	鹿城中瑞曼哈顿街道站1800	777629	F升级	鹿城区江滨街道江滨路中瑞曼哈顿	120.667	28.027	20W	—	15	4G3期提前批
E1009	鹿城	鹿城五马街街道站D	777631	单D新建	鹿城区五马街附近	120.655	28.016	20W	12	15	4G3期提前批
E1010	鹿城	鹿城仰义沿江路	777743	F新建	鹿城区仰义街道沿江工业区	120.587	28.090	20W	27	15	4G3期提前批
E1011	鹿城	鹿城仰义文武新街	777745	F新建	鹿城区仰义街道洞桥山北侧	120.519	28.137	20W	27	15	4G3期提前批
E1012	鹿城	鹿城凯达光学	777748	F新建	鹿城区炬光园园区凯达光学对面	120.647	27.977	20W	30	15	4G3期提前批
E1013	鹿城	鹿城半垵东路	777750	F新建	鹿城区双屿街道半垵东路22号四楼顶	120.598	28.018	20W	20	15	4G3期提前批
E1014	鹿城	鹿城鞋都潘岙北村	777752	F新建	鹿城区双屿街道潘岙村北侧	120.573	28.047	20W	25	15	4G3期提前批
E1015	鹿城	鹿城黎明中路	777754	F新建	鹿城区黎明中路22弄29-6号	120.691	28.011	20W	25	15	4G3期提前批
E1016	鹿城	鹿城正岙居委会	777757	F新建	鹿城区正岙居委会	120.568	28.039	20W	22	15	4G3期提前批
E1017	鹿城	鹿城炬城路	777760	F新建	鹿城区炬城路	120.653	27.974	20W	25	15	4G3期提前批
E1018	鹿城	鹿城德政公寓	777761	F新建	鹿城区南汇街道德政公寓	120.647	27.984	20W	27	15	4G3期提前批
E1019	鹿城	鹿城澄沙桥中路 建设	777764	F新建	鹿城区澄沙桥中路	120.572	28.064	20W	29	15	4G3期提前批
E1020	鹿城	牛山北路南	779919	F新建	鹿城区客运中心对面	120.655	27.989	20W	25	15	4G3期提前批
E1021	鹿城	鹿城双屿双岙南	779961	F新建	鹿城区双屿双岙南	120.582	28.012	20W	8	15	4G3期提前批
E1022	鹿城	鹿城斯美高鞋业	779962	F新建	鹿城区双屿鞋都二期温化总厂山上	120.575	28.029	20W	8	15	4G3期提前批
E1023	鹿城	仰义上涂	779968	F新建	鹿城区仰义街道沿达路3号厂五楼顶	120.592	28.080	20W	25	15	4G3期提前批
E1024	鹿城	藤桥潮济 建设	779990	F新建	鹿城区鹿城藤桥潮济	120.499	28.045	20W	—	15	4G3期提前批
E1025	鹿城	灰桥水闸D	871591	单D新建	鹿城区江滨街道灰桥路	120.675	28.024	20W	12	15	4G3期提前批
E1026	鹿城	黄龙康城街道站D	871702	单D新建	鹿城区黄龙康城街道站	120.617	28.012	20W	15	15	4G3期提前批
E1027	鹿城	温州水心住宅区街道站D	871804	单D新建	鹿城区水心街道水心樱	120.641	28.003	20W	12	15	4G3期提前批
E1028	鹿城	鹿城祥和花园D	871926	单D新建	鹿城区牛山北路56号温州市公路管理局办公大楼楼顶	120.659	27.994	20W	28	15	4G3期提前批
E1029	鹿城	鹿城黄龙泰丰路	872284	F新建	鹿城区黄龙泰丰路	120.601	28.024	20W	24	15	4G3期提前批
E1030	鹿城	鹿城三官殿宏站	872285	F新建	鹿城区三官殿	120.651	28.022	20W	27	15	4G3期提前批



附表3 中国移动通信集团浙江有限公司温州分公司4G无线网（一期、二期、三期提前批）建设项目基站相关信息清单

序号	县市区	基站名称	基站编号	建设类型	初选建设地址	东经(°)	北纬(°)	额定功率	天线高度(m)	天线增益(dBi)	工程期数
E1031	鹿城	藤桥大潭	872288	F新建	鹿城区藤桥大潭	120.502	28.038	20W	28	15	4G3期提前批
E1032	鹿城	温州聚景园亭搬迁D	872520	单D新建	鹿城区黎明街道汤家桥路聚景园	120.711	28.002	20W	6	15	4G3期提前批
E1033	鹿城	望江西路二1800D	872521	单D新建	鹿城区望江西路附近	120.641	28.026	20W	6	15	4G3期提前批
E1034	鹿城	温州新华书店D	872522	单D新建	鹿城区五马街道五马街	120.658	28.016	20W	6	15	4G3期提前批
E1035	鹿城	游嬉大楼D	872524	单D新建	鹿城区南门街道解放南路游嬉大厦	120.662	28.011	20W	25	15	4G3期提前批
E1036	鹿城	温州伯爵山庄亭D	872525	单D新建	鹿城区绣山街道锦绣路伯爵山庄	120.695	28.003	20W	6	15	4G3期提前批
E1037	鹿城	洪殿菜场亭D	872526	单D新建	鹿城区洪殿街道绣山路六组团	120.683	28.016	20W	6	15	4G3期提前批
E1038	鹿城	温州金迅达大厦亭D	872527	单D新建	鹿城区江滨街道江滨西路金迅达大厦	120.679	28.020	20W	6	15	4G3期提前批
E1039	鹿城	鹿城站前东小区	872528	F新建	鹿城区站前东小区	120.685	27.987	20W	25	15	4G3期提前批
E1040	鹿城	温州双南线翠微大道路际卡口D	872530	单D新建	鹿城区滨江街道滨江街道	120.619	28.012	20W	6	15	4G3期提前批
E1041	鹿城	杨府山三组团 纠纷	872533	F新建	鹿城区杨府山三组团	120.718	28.005	20W	25	15	4G3期提前批
E1042	鹿城	仰义澄沙桥搬迁1800	872534	F新建	鹿城区仰义澄沙桥	120.579	28.065	20W	6	15	4G3期提前批
E1043	鹿城	鹿城上田村西	872544	F新建	鹿城区府东路与市府路交叉口广告公司楼上	120.700	27.992	20W	25	15	4G3期提前批
E1044	鹿城	鹿城上田村东北 没做	872545	F新建	鹿城区上田村	120.702	27.993	20W	25	15	4G3期提前批
E1045	鹿城	鹿城葡萄棚新区东南	872546	F新建	鹿城区葡萄棚新区	120.646	27.993	20W	25	15	4G3期提前批
E1046	鹿城	鹿城仰义洞桥山东	872547	F新建	鹿城区仰义洞桥山	120.587	28.062	20W	25	15	4G3期提前批
E1047	鹿城	鹿城仰义太山北	872548	F新建	鹿城区仰义街道十里村太山顶	120.589	28.069	20W	25	15	4G3期提前批
E1048	鹿城	鹿城江心东园东塔	872574	F新建	鹿城区江心东园东塔	120.645	28.032	20W	20	15	4G3期提前批
E1049	鹿城	鹿城江心东园东塔北	872575	F新建	鹿城区江心东园东塔	120.644	28.033	20W	20	15	4G3期提前批
E1050	鹿城	鹿城江心东园海月楼西北	872576	F新建	鹿城区江心东园海月楼	120.637	28.033	20W	20	15	4G3期提前批
E1051	鹿城	鹿城江心东园阳光大草坪	872577	F新建	鹿城区江心东园阳光大草坪	120.639	28.032	20W	20	15	4G3期提前批
E1052	鹿城	鹿城江心西园春秋KTV	872578	F新建	鹿城区江心西园春秋KTV旁	120.632	28.031	20W	20	15	4G3期提前批
E1053	鹿城	鹿城杨府山移动大楼东	872676	F新建	鹿城区二十二中内楼顶	120.724	28.015	20W	30	15	4G3期提前批
E1054	鹿城	鹿城大自然西	872677	F新建	鹿城区大自然小区西面	120.705	27.993	20W	35	15	4G3期提前批
E1055	鹿城	鹿城宏嘉大厦	872679	F新建	鹿城区伯爵山庄水塔顶	120.697	28.002	20W	40	15	4G3期提前批
E1056	鹿城	鹿城人才大厦南	872681	F新建	鹿城区人才大厦	120.692	28.007	20W	35	15	4G3期提前批
E1057	鹿城	鹿城汇嘉大厦东	872682	F新建	鹿城区汇嘉大厦	120.701	28.015	20W	20	15	4G3期提前批
E1058	鹿城	鹿城上陡门教育新村	872683	F新建	鹿城区上陡门教育新村	120.688	28.011	20W	30	15	4G3期提前批
E1059	鹿城	鹿城环境监测站	872686	F新建	鹿城区环境监测站	120.671	28.016	20W	20	15	4G3期提前批
E1060	鹿城	鹿城东方灯具市场北	872689	F新建	鹿城区东方灯具市场	120.668	28.021	20W	25	15	4G3期提前批

附表3 中国移动通信集团浙江有限公司温州分公司4G无线网（一期、二期、三期提前批）建设项目基站相关信息清单

序号	县市区	基站名称	基站编号	建设类型	初选建设地址	东经(°)	北纬(°)	额定功率	天线高度(m)	天线增益(dBi)	工程期数
E1061	鹿城	鹿城中山公园西	872690	F新建	鹿城区中山公园	120.662	28.017	20W	25	15	4G3期提前批
E1062	鹿城	鹿城仰义十里西	872694	F新建	鹿城区仰义街道十里街道凤凰山上	120.584	28.072	20W	26	15	4G3期提前批
E1063	鹿城	鹿城岩门井头路	872695	F新建	鹿城区双屿街道岩门村山上	120.589	28.056	20W	26	15	4G3期提前批
E1064	鹿城	鹿城鞋都潘岙西	872696	F新建	鹿城区鞋都潘岙	120.578	28.050	20W	26	15	4G3期提前批
E1065	鹿城	鹿城屿头东	872697	F新建	鹿城区屿头东	120.587	28.045	20W	22	15	4G3期提前批
E1066	鹿城	鹿城鞋都潘岙南	872698	F新建	鹿城区鞋都潘岙	120.582	28.046	20W	26	15	4G3期提前批
E1067	鹿城	鹿城正岙北	872699	F新建	鹿城区正岙	120.570	28.041	20W	26	15	4G3期提前批
E1068	鹿城	鹿城旭达鞋业宏站	872701	F新建	鹿城区鞋都三期富池园区	120.579	28.039	20W	22	15	4G3期提前批
E1069	鹿城	鹿城鞋都嵇狮村西	872702	F新建	鹿城区鞋都嵇狮村	120.573	28.024	20W	26	15	4G3期提前批
E1070	鹿城	鹿城三开路	872703	F新建	鹿城区双屿街道鹿城工业区三开路	120.602	28.023	20W	—	15	4G3期提前批
E1071	鹿城	鹿城黄龙1号地块	872704	F新建	鹿城区黄龙1号地块	120.692	28.007	20W	26	15	4G3期提前批
E1072	鹿城	鹿城双屿下岙西	872705	F新建	鹿城区双屿下岙	120.586	28.012	20W	26	15	4G3期提前批
E1073	鹿城	鹿城康华路	872707	F新建	鹿城区康华路	120.598	28.013	20W	26	15	4G3期提前批
E1074	鹿城	鹿城黄龙下寅	872708	F新建	鹿城区黄龙下寅山山脚下	120.618	28.015	20W	26	15	4G3期提前批
E1075	鹿城	鹿城嘉汇锦园	872710	F新建	鹿城区嘉汇锦园	120.637	28.021	20W	26	15	4G3期提前批
E1076	鹿城	鹿城黄龙饭店南	872711	F新建	鹿城区黄龙饭店	120.631	28.015	20W	26	15	4G3期提前批
E1077	鹿城	鹿城闻川公寓宏站	872712	F新建	鹿城区闻川公寓	120.635	28.015	20W	24	15	4G3期提前批
E1078	鹿城	鹿城雪山公寓宏站	872713	F新建	鹿城区雪山公寓	120.637	28.009	20W	24	15	4G3期提前批
E1079	鹿城	鹿城第四中学	872714	F新建	鹿城区第四中学	120.643	28.016	20W	24	15	4G3期提前批
E1080	鹿城	鹿城西洲西	873046	F新建	鹿城区西洲	120.471	28.140	20W	30	15	4G3期提前批
E1081	鹿城	鹿城顺生小区	873159	F新建	鹿城区顺生小区	120.643	28.013	20W	24	15	4G3期提前批
E1082	鹿城	鹿城雪景公寓宏站	873160	F新建	鹿城区雪景公寓	120.640	28.011	20W	24	15	4G3期提前批
E1083	鹿城	鹿城德政村南	873165	F新建	鹿城德政村	120.650	27.982	20W	22	15	4G3期提前批
E1084	鹿城	鹿城里垟大楼	873166	F新建	鹿城里垟大楼	120.650	27.991	20W	24	15	4G3期提前批
E1085	鹿城	鹿城温州二中初中校区	873169	F新建	鹿城区温州二中初中校区	120.655	28.026	20W	27	15	4G3期提前批
E1086	鹿城	鹿城马鞍池公园北	873171	F新建	鹿城区马鞍池公园	120.661	28.007	20W	25	15	4G3期提前批
E1087	鹿城	鹿城上伊村北	873339	F新建	鹿城区上伊村北	120.573	28.038	20W	26	15	4G3期提前批
E1088	鹿城	鹿城西岙西	873340	F新建	鹿城区下岙路26号	120.587	28.007	20W	26	15	4G3期提前批
E1089	鹿城	鹿城双潮东岙	873671	F新建	鹿城区双潮铁路边民房	120.445	28.142	20W	—	15	4G3期提前批
E1090	鹿城	温州双潮西	873672	F新建	鹿城区双潮西	120.442	28.138	20W	—	15	4G3期提前批

附表3 中国移动通信集团浙江有限公司温州分公司4G无线网（一期、二期、三期提前批）建设项目基站相关信息清单

序号	县市区	基站名称	基站编号	建设类型	初选建设地址	东经(°)	北纬(°)	额定功率	天线高度(m)	天线增益(dBi)	工程期数
F1	瓯海	慈湖北村二	771207	F升级	瓯海区梧田街道慈湖北村顺展路22号陈建新家五楼	120.645	27.952	20W	27	15	4G1期
F2	瓯海	慈湖自营厅	771208	F升级	瓯海区梧田街道梧慈路318号	120.656	27.959	20W	15	15	4G1期
F3	瓯海	温州瓯海莱蒙童鞋1800	771209	F升级	瓯海区梧田街道莱蒙童鞋	120.663	27.961	20W	25	15	4G1期
F4	瓯海	寮前二	771210	F升级	瓯海区梧田街道龙霞路香宾左岸小区	120.669	27.979	20W	25	15	4G1期
F5	瓯海	牛山沙门北路	771211	F升级	瓯海区梧田街道南堡沙门路23号	120.648	27.966	20W	23	15	4G1期
F6	瓯海	蟠凤灯笼浹	771212	F升级	瓯海区梧田街道蟠凤南路31弄32号	120.666	27.956	20W	27	15	4G1期
F7	瓯海	梧田横塘路	771213	F升级	瓯海区梧田街道东方女子医院边上	120.668	27.981	20W	25	15	4G1期
F8	瓯海	站南商贸城宏站	771214	F升级	瓯海区梧田街道月落垵东路467号8楼	120.681	27.980	20W	26	15	4G1期
F9	瓯海	景山小区	771224	F升级	瓯海区景山街道西山东路景山小区7幢701室	120.634	28.003	20W	29	15	4G1期
F10	瓯海	104国道仙岩路段	771619	F升级	瓯海区仙岩街道新104国道路段西首菜农安置房南首边	120.656	27.881	20W	16	15	4G1期
F11	瓯海	天马电器东	771621	F升级	瓯海区梧田街道瓯海经济开发区天马电器楼顶	120.661	27.953	20W	8	15	4G1期
F12	瓯海	娄桥中汇路	771625	F升级	瓯海区娄桥街道上汇工业园中汇路	120.598	27.955	20W	20	15	4G1期
F13	瓯海	南村工业区路	771631	F升级	瓯海区梧田街道南村幸福路91号后面山上李光辉家山地	120.653	27.941	20W	14	15	4G1期
F14	瓯海	大罗山石竹村	771633	F升级	瓯海区茶山街道大罗山石竹村	120.730	27.906	20W	8	15	4G1期
F15	瓯海	慈湖路	771634	F升级	瓯海区梧田街道慈湖北村慈湖路龙后山温双新家	120.637	27.946	20W	8	15	4G1期
F16	瓯海	玕屿路与东四路交叉口	771637	F升级	瓯海区娄桥街道玕屿路与东四路交叉口	120.621	27.977	20W	20	15	4G1期
F17	瓯海	竹溪	771665	F升级	瓯海区仙岩街道温霞路43号黄传林家	120.650	27.871	20W	30	15	4G1期
F18	瓯海	梧田白象	771672	F升级	瓯海区梧田街道梧田白象	120.682	27.934	20W	20	15	4G1期
F19	瓯海	仙岩新丰	771676	F升级	瓯海区仙岩街道穗丰工业区二产16幢楼顶	120.669	27.861	20W	27	15	4G1期
F20	瓯海	穗丰工业区	771692	F升级	瓯海区仙岩街道穗丰工业区	120.674	27.868	20W	27	15	4G1期
F21	瓯海	茶山罗胜	771696	F升级	瓯海区茶山街道罗胜村	120.735	27.924	20W	27	15	4G1期
F22	瓯海	仙岩凤池	771698	F升级	瓯海区仙岩街道凤池村	120.657	27.872	20W	25	15	4G1期
F23	瓯海	龙霞自营厅	771699	F升级	瓯海区梧田街道龙霞路龙霞自营厅	120.668	27.975	20W	12	15	4G1期
F24	瓯海	仙岩凤池路	772095	F升级	瓯海区仙岩街道凤池村凤池路180号6楼	120.653	27.875	20W	40	15	4G1期
F25	瓯海	南白象高速路口城际	772097	F升级	瓯海区南白象街道南白象高速路口城际	120.684	27.942	20W	27	15	4G1期
F26	瓯海	三和拉链二	772316	F升级	瓯海区梧田街道育英路5号楼顶	120.660	27.949	20W	27	15	4G1期
F27	瓯海	丽岙下呈	772318	F升级	瓯海区丽岙街道任宅村下洋塘河边	120.639	27.897	20W	27	15	4G1期
F28	瓯海	仙岩官山垟	772319	F升级	瓯海区仙岩街道沈岙村北岙（官山垟工业区）联建房东首	120.650	27.862	20W	27	15	4G1期
F29	瓯海	梧田辉煌路	772321	F升级	瓯海区梧田街道辉煌路	120.666	27.963	20W	25	15	4G1期
F30	瓯海	梧田朝霞路	772478	F升级	瓯海区梧田街道瓯海大道303号楼顶约10平方米	120.667	27.966	20W	10	15	4G1期

附表3 中国移动通信集团浙江有限公司温州分公司4G无线网（一期、二期、三期提前批）建设项目基站相关信息清单

序号	县市区	基站名称	基站编号	建设类型	初选建设地址	东经(°)	北纬(°)	额定功率	天线高度(m)	天线增益(dBi)	工程期数
F31	瓯海	西山南路二	772479	F升级	瓯海区新桥街道西山南路二	120.637	27.993	20W	27	15	4G1期
F32	瓯海	仙岩沈岙公园	772484	F升级	瓯海区仙岩街道沈岙公园	120.657	27.856	20W	27	15	4G1期
F33	瓯海	温州瓯海丽岙林山村	772557	F升级	瓯海区丽岙街道林山村	120.649	27.888	20W	35	15	4G1期
F34	瓯海	丽岙茶堂	772559	F升级	瓯海区丽岙街道茶堂村老人协会2楼	120.631	27.899	20W	27	15	4G1期
F35	瓯海	仙岩渔潭	772569	F升级	瓯海区仙岩街道渔潭	120.669	27.895	20W	27	15	4G1期
F36	瓯海	娄桥东岙二	772570	F升级	瓯海区娄桥街道娄桥东岙村	120.624	27.951	20W	27	15	4G1期
F37	瓯海	仙岩社帆	772595	F升级	瓯海区仙岩街道社帆村岩头山	120.669	27.906	20W	27	15	4G1期
F38	瓯海	大罗山隧道	772596	F升级	瓯海区茶山街道大罗山隧道	120.703	27.938	20W	27	15	4G1期
F39	瓯海	梧田慈凤路	772597	F升级	瓯海区梧田街道经济开发区慈凤西路34号雷德利鞋业有限公司	120.655	27.956	20W	5	15	4G1期
F40	瓯海	南白象前林	772607	F升级	瓯海区南白象街道凤坊路8号温州置信实业有限公司第一幢车间六楼	120.671	27.947	20W	20	15	4G1期
F41	瓯海	大罗山龙脊	772750	F升级	瓯海区茶山街道罗胜村石竹李成文家山地	120.738	27.905	20W	20	15	4G1期
F42	瓯海	娄桥工业路	772751	F升级	瓯海区娄桥街道上汇工业园工业路	120.584	27.965	20W	27	15	4G1期
F43	瓯海	仙岩仙北村	772788	F升级	瓯海区仙岩街道仙北村溪山路63号	120.674	27.873	20W	20	15	4G1期
F44	瓯海	瓯海塘西1800	772795	F升级	瓯海区梧田街道月乐西街95号607室	120.671	27.978	20W	7	15	4G1期
F45	瓯海	仙岩星光工业区	772815	F升级	瓯海区仙岩街道星光工业区	120.644	27.881	20W	15	15	4G1期
F46	瓯海	南白象南湖	773761	F升级	瓯海区南白象街道霞坊村霞金路66号	120.676	27.943	20W	25	15	4G1期
F47	瓯海	南白象金竹路	773791	F升级	瓯海区南白象街道金竹路军分区后面山上	120.661	27.941	20W	8	15	4G1期
F48	瓯海	东方路二	773792	F升级	瓯海区梧田街道北纬一路21号浙江超达汽车配件有限公司楼顶	120.657	27.958	20W	18	15	4G1期
F49	瓯海	六虹桥路延伸段一	773793	F升级	瓯海区新桥街道六虹桥路	120.591	27.984	20W	25	15	4G1期
F50	瓯海	六虹桥路延伸段三	773794	F升级	瓯海区新桥街道六虹桥路	120.608	27.983	20W	25	15	4G1期
F51	瓯海	大连路	773795	F升级	瓯海区潘桥街道林桥头村	120.579	27.960	20W	20	15	4G1期
F52	瓯海	东经二路	773796	F升级	瓯海区梧田街道东经二路浙江莱蒙童鞋有限公司办公楼楼顶	120.663	27.960	20W	30	15	4G1期
F53	瓯海	丽岙	773798	F升级	瓯海区丽岙街道下呈村村民委员会办公大楼六楼	120.635	27.896	20W	25	15	4G1期
F54	瓯海	新泊岙	773799	F升级	瓯海区丽岙街道泊岙村后半山上水塔附近	120.644	27.919	20W	18	15	4G1期
F55	瓯海	三溪	773801	F升级	瓯海区瞿溪街道邮政局瞿溪分局五楼	120.526	27.991	20W	32	15	4G1期
F56	瓯海	河口塘	773802	F升级	瓯海区仙岩街道下林村村民委员会大楼九楼东北首房间	120.670	27.876	20W	32	15	4G1期
F57	瓯海	穗丰	773803	F升级	瓯海区仙岩街道穗丰村朝阳大街1号丁国荣家五楼	120.674	27.864	20W	30	15	4G1期
F58	瓯海	仙岩沈岙村	773809	F升级	瓯海区仙岩街道沈岙村繁仙路16号	120.657	27.859	20W	21	15	4G1期

附表3 中国移动通信集团浙江有限公司温州分公司4G无线网（一期、二期、三期提前批）建设项目基站相关信息清单

序号	县市区	基站名称	基站编号	建设类型	初选建设地址	东经(°)	北纬(°)	额定功率	天线高度(m)	天线增益(dBi)	工程期数
F59	瓯海	警校	773810	F升级	瓯海区南白象街道鹅湖路段22号华中铝门窗装饰有限公司	120.670	27.922	20W	21	15	4G1期
F60	瓯海	三溪建行	773811	F升级	瓯海区瞿溪街道建行三溪分理处大楼五楼南首501室约100平方米房间	120.525	27.996	20W	23	15	4G1期
F61	瓯海	金竹工业区	773812	F升级	瓯海区南白象街道金竹工业区霞金路426号金竹鞋材厂4楼	120.665	27.938	20W	21	15	4G1期
F62	瓯海	岷岗	773813	F升级	瓯海区潘桥街道岷岗后村蔡洪听家三楼	120.538	27.942	20W	26	15	4G1期
F63	瓯海	慈湖南村	773814	F升级	瓯海区梧田街道慈湖南村聚心路28号	120.649	27.941	20W	20	15	4G1期
F64	瓯海	平山	773816	F升级	瓯海区潘桥街道陈庄村后岸东路32号胡志华家5楼	120.580	27.942	20W	24	15	4G1期
F65	瓯海	任桥村	773817	F升级	瓯海区郭溪街道任桥村委会办公大楼五楼	120.564	27.983	20W	24	15	4G1期
F66	瓯海	泽雅	773823	F升级	瓯海区泽雅镇镇政府	120.480	28.033	20W	45	15	4G1期
F67	瓯海	三溪二	773824	F升级	瓯海区瞿溪街道瞿溪滩头南片工业区麻银连家6楼	120.535	27.988	20W	26	15	4G1期
F68	瓯海	郭溪	773825	F升级	瓯海区郭溪街道宋岙底前垟村步云路3号	120.545	28.006	20W	24	15	4G1期
F69	瓯海	慈湖湾底	773828	F升级	瓯海区梧田街道慈湖南村塘路55号	120.648	27.939	20W	25	15	4G1期
F70	瓯海	娄桥横屿	773829	F升级	瓯海区娄桥街道上汇村村民委员会楼顶	120.597	27.961	20W	30	15	4G1期
F71	瓯海	瞿溪牛皮市场华吉鞋业	773831	F升级	瓯海区瞿溪街道瞿溪工业园区	120.545	27.989	20W	35	15	4G1期
F72	瓯海	郭溪水闸头	773832	F升级	瓯海区郭溪街道三合村水闸头新华路1号楼顶	120.550	28.000	20W	20	15	4G1期
F73	瓯海	慈湖北村法通寺	773833	F升级	瓯海区梧田街道慈湖工业区环山北路23弄13号7楼	120.644	27.948	20W	26	15	4G1期
F74	瓯海	三溪三	773836	F升级	瓯海区瞿溪街道温瞿溪路27号花园宾馆601室	120.524	27.999	20W	30	15	4G1期
F75	瓯海	前村	773838	F升级	瓯海区娄桥街道前园村南山路26号4楼	120.626	27.955	20W	32	15	4G1期
F76	瓯海	岩一村	773839	F升级	瓯海区仙岩街道繁荣中路245号黄忠星家6楼	120.671	27.881	20W	25	15	4G1期
F77	瓯海	潘桥南	773840	F升级	瓯海区潘桥街道马桥村马屿山一大约40平方米的场地	120.559	27.949	20W	20	15	4G1期
F78	瓯海	梅屿	773841	F升级	瓯海区郭溪街道梅屿工业区鹏吉旺鞋业有限公司四楼	120.585	27.997	20W	25	15	4G1期
F79	瓯海	仙岩二	773844	F升级	瓯海区仙岩街道温瑞路18号	120.638	27.884	20W	28	15	4G1期
F80	瓯海	雄溪	773846	F升级	瓯海区瞿溪街道雄溪村石山头	120.530	27.965	20W	25	15	4G1期
F81	瓯海	郭溪塘下下叶	773849	F升级	瓯海区郭溪街道仙庄村仙庄路14号蔡国光家五楼	120.574	27.990	20W	26	15	4G1期
F82	瓯海	瞿溪牛皮市场	773850	F升级	瓯海区瞿溪街道三溪工业区3号路中国浙江温州远景鞋业有限公司厂房楼顶	120.547	27.994	20W	30	15	4G1期
F83	瓯海	仙南村	773851	F升级	瓯海区仙岩街道仙南村三楼约	120.688	27.878	20W	25	15	4G1期
F84	瓯海	娄桥上汇	773852	F升级	瓯海区娄桥街道上汇村河头路30号	120.592	27.961	20W	21	15	4G1期
F85	瓯海	射击中心	773853	F升级	瓯海区郭溪街道瓯海大道射击中心传达室边	120.551	27.973	20W	35	15	4G1期
F86	瓯海	渔潭中村	773854	F升级	瓯海区仙岩街道渔塘中村姜祥富家5楼	120.665	27.899	20W	35	15	4G1期

附表3 中国移动通信集团浙江有限公司温州分公司4G无线网（一期、二期、三期提前批）建设项目基站相关信息清单

序号	县市区	基站名称	基站编号	建设类型	初选建设地址	东经(°)	北纬(°)	额定功率	天线高度(m)	天线增益(dBi)	工程期数
F87	瓯海	南白象东庄二	773855	F升级	瓯海区南白象街道金竹工业区东庄片迪豪服饰有限公司	120.657	27.945	20W	28	15	4G1期
F88	瓯海	三溪工业区一	773857	F升级	瓯海区瞿溪街道金州工业园20号楼温州金州集团外贸实业有限公司5楼	120.546	27.977	20W	25	15	4G1期
F89	瓯海	三溪工业区二	773858	F升级	瓯海区瞿溪街道曹埭官庄园区浙江宏星紧固件有限公司办公大楼五楼	120.548	27.981	20W	30	15	4G1期
F90	瓯海	任桥工业区二	773859	F升级	瓯海区郭溪街道任桥工业基地7幢2号楼4楼	120.566	27.978	20W	8	15	4G1期
F91	瓯海	仙岩横坑	773860	F升级	瓯海区仙岩街道官山垵东片工业区西首2幢9楼	120.649	27.864	20W	35	15	4G1期
F92	瓯海	竹溪二	773864	F升级	瓯海区仙岩街道横坑村温瑞南路7弄1号	120.653	27.860	20W	25	15	4G1期
F93	瓯海	东风工业区	773865	F升级	瓯海区娄桥街道岩头村利民路15号叶文榜家四楼	120.623	27.961	20W	32	15	4G1期
F94	瓯海	瞿岙	773867	F升级	瓯海区瞿溪街道溪头街村九队长生家	120.521	27.984	20W	45	15	4G1期
F95	瓯海	塘下北	773868	F升级	瓯海区郭溪街道任仙巷31号钱银锡家六楼西北首	120.567	27.998	20W	30	15	4G1期
F96	瓯海	郭溪曹埭	773870	F升级	瓯海区郭溪街道曹埭村东曹街76号六楼顶约25平方米	120.553	27.978	20W	25	15	4G1期
F97	瓯海	瞿溪邮电机房	773871	F升级	瓯海区瞿溪街道经济开发区官庄园区	120.544	27.983	20W	40	15	4G1期
F98	瓯海	郭溪梅园二	773872	F升级	瓯海区郭溪街道梅园村前桥路30号六楼平台	120.570	28.005	20W	27	15	4G1期
F99	瓯海	鹅颈头二	773873	F升级	瓯海区南白象街道鹅湖灯具工业区鹅兴路35号瓯海制镜有限公司7楼	120.674	27.924	20W	30	15	4G1期
F100	瓯海	南白象竹岙	773874	F升级	瓯海区南白象街道金竹路5号6楼	120.668	27.934	20W	22	15	4G1期
F101	瓯海	娄桥工业园三	773875	F升级	瓯海区娄桥街道娄桥工业园区强强集团5号宿舍一楼	120.604	27.952	20W	32	15	4G1期
F102	瓯海	河口塘二	773876	F升级	瓯海区仙岩街道河口塘村保罗高尔夫服饰有限公司	120.664	27.870	20W	28	15	4G1期
F103	瓯海	潘桥陈岙	773877	F升级	瓯海区潘桥街道陈岙村羊边自然村溪园地	120.569	27.917	20W	40	15	4G1期
F104	瓯海	潘桥陈庄	774252	F升级	瓯海区潘桥街道陈庄	120.574	27.941	20W	35	15	4G1期
F105	瓯海	茶山丁岙	774253	F升级	瓯海区茶山街道丁岙村老人协会大楼	120.712	27.934	20W	20	15	4G1期
F106	瓯海	潘桥丁岙	774254	F升级	瓯海区潘桥街道丁岙东路何思荣家楼顶	120.547	27.951	20W	23	15	4G1期
F107	瓯海	瓯海利华科技	774567	F升级	瓯海区娄桥街道娄桥	120.602	27.950	20W	27	15	4G1期
F108	瓯海	南村幸福路	774569	F升级	瓯海区梧田街道南村村弯底荣昌路	120.654	27.937	20W	27	15	4G1期
F109	瓯海	仙岩竹溪	774570	F升级	瓯海区仙岩街道竹溪路口后山	120.648	27.870	20W	20	15	4G1期
F110	瓯海	丽岙西余	774572	F升级	瓯海区丽岙街道下沈公路上	120.640	27.911	20W	27	15	4G1期
F111	瓯海	瞿溪后屿	774573	F升级	瓯海区瞿溪街道后屿村宁屿路106	120.523	27.994	20W	20	15	4G1期
F112	瓯海	瞿溪鑫彩鸿路	774574	F升级	瓯海区瞿溪街道振兴路10号	120.533	27.986	20W	27	15	4G1期
F113	瓯海	慈湖北村工业区	774575	F升级	瓯海区梧田街道慈湖北村板桥巷13号	120.643	27.950	20W	27	15	4G1期
F114	瓯海	牛山南路	774576	F升级	瓯海区梧田街道牛山南路	120.648	27.971	20W	14	15	4G1期
F115	瓯海	郭溪景德路	774577	F升级	瓯海区郭溪街道景德路	120.567	27.995	20W	27	15	4G1期

附表3 中国移动通信集团浙江有限公司温州分公司4G无线网（一期、二期、三期提前批）建设项目基站相关信息清单

序号	县市区	基站名称	基站编号	建设类型	初选建设地址	东经(°)	北纬(°)	额定功率	天线高度(m)	天线增益(dBi)	工程期数
F116	瓯海	上汇工业区	774578	F升级	瓯海区娄桥街道上汇中花路24号	120.593	27.964	20W	5	15	4G1期
F117	瓯海	娄桥新桐路	774579	F升级	瓯海区娄桥街道新桐路32号6楼楼顶	120.591	27.932	20W	25	15	4G1期
F118	瓯海	娄桥豪新路	774697	F升级	瓯海区娄桥街道娄桥上汇工业园豪新路	120.599	27.957	20W	27	15	4G1期
F119	瓯海	温州瓯海行政中心西馆宏站	774698	F升级	瓯海区娄桥街道瓯海行政中心西馆	120.609	27.969	20W	3	15	4G1期
F120	瓯海	潘桥华亭	774699	F升级	瓯海区潘桥街道华亭村上花6弄8号	120.561	27.958	20W	27	15	4G1期
F121	瓯海	梧田龙霞路	774701	F升级	瓯海区梧田街道月乐西街218号加州宾馆楼顶	120.668	27.978	20W	20	15	4G1期
F122	瓯海	灯笼溪工业区	774704	F升级	瓯海区新桥街道新桥	120.664	27.954	20W	27	15	4G1期
F123	瓯海	茶山徐岙	774741	F升级	瓯海区茶山街道泊舜岙村降山头一田地	120.707	27.934	20W	27	15	4G1期
F124	瓯海	梧田东垟路	774745	F升级	瓯海区梧田街道东垟路繁华1幢84号5楼	120.672	27.973	20W	12	15	4G1期
F125	瓯海	仙岩岩二	774746	F升级	瓯海区仙岩街道岩一村	120.673	27.888	20W	27	15	4G1期
F126	瓯海	温州乐园	774753	F升级	瓯海区茶山街道温州乐园	120.677	27.910	20W	27	15	4G1期
F127	瓯海	温州中硅科技	774754	F升级	瓯海区娄桥街道娄桥工业区温州中硅科技有限公司	120.595	27.949	20W	32	15	4G1期
F128	瓯海	温州西向排洪	774756	F升级	瓯海区郭溪街道仙河亲水休闲公园	120.577	27.993	20W	25	15	4G1期
F129	瓯海	竹溪工业区	774757	F升级	瓯海区仙岩街道竹溪工业区瑞云摩托车配件有限公司	120.656	27.868	20W	28	15	4G1期
F130	瓯海	丽岙河头	774758	F升级	瓯海区丽岙街道河洪路	120.636	27.891	20W	20	15	4G1期
F131	瓯海	娄桥前园村	774759	F升级	瓯海区娄桥街道前园村	120.625	27.958	20W	27	15	4G1期
F132	瓯海	潘桥桐岭	774760	F升级	瓯海区潘桥街道桐岭村里的一块田地里	120.558	27.917	20W	27	15	4G1期
F133	瓯海	潘桥方岙	774761	F升级	瓯海区潘桥街道方岙村高桐路28号	120.557	27.925	20W	27	15	4G1期
F134	瓯海	瞿溪桥下	774762	F升级	瓯海区瞿溪街道桥下村里山上	120.522	27.988	20W	20	15	4G1期
F135	瓯海	郭溪河头	774763	F升级	瓯海区郭溪街道河头村温瞿公路至宋岙底路祝月红家	120.544	28.003	20W	20	15	4G1期
F136	瓯海	郭溪枫林	774764	F升级	瓯海区郭溪街道梅屿村兵营路石头山山地	120.576	28.000	20W	27	15	4G1期
F137	瓯海	郭溪繁盛路	774765	F升级	瓯海区郭溪街道塘下村霞叶繁盛南路	120.569	27.989	20W	27	15	4G1期
F138	瓯海	温巨中路	774766	F升级	瓯海区郭溪街道白塔村景德路695号	120.557	27.996	20W	20	15	4G1期
F139	瓯海	瓯海申通阀门	774808	F升级	瓯海区仙岩街道沈岙村前岸沙场边15基	120.662	27.861	20W	27	15	4G1期
F140	瓯海	仙南村委	774841	F升级	瓯海区仙岩街道河口塘村莲花路5-8号	120.672	27.874	20W	27	15	4G1期
F141	瓯海	仙门河1800	774842	F升级	瓯海区郭溪街道仙门河附近	120.585	27.980	20W	30	15	4G1期
F142	瓯海	南白象凤凰路	774843	F升级	瓯海区南白象街道凤凰路172号郑光和家厂房楼顶	120.674	27.933	20W	24	15	4G1期
F143	瓯海	东三路与东一条路交叉口	774844	F升级	瓯海区娄桥街道东三路与东一条路交叉口	120.614	27.977	20W	27	15	4G1期
F144	瓯海	娄桥礁湾	774845	F升级	瓯海区娄桥街道吹台西路110号潘晓义、池仁理家厂房楼顶	120.609	27.946	20W	32	15	4G1期
F145	瓯海	仙岩罗垟	774846	F升级	瓯海区仙岩街道罗垟村	120.665	27.880	20W	27	15	4G1期

附表3 中国移动通信集团浙江有限公司温州分公司4G无线网（一期、二期、三期提前批）建设项目基站相关信息清单

序号	县市区	基站名称	基站编号	建设类型	初选建设地址	东经(°)	北纬(°)	额定功率	天线高度(m)	天线增益(dBi)	工程期数
F146	瓯海	梧田月乐街	774847	F升级	瓯海区梧田街道月乐西街166号6楼	120.673	27.980	20W	6	15	4G1期
F147	瓯海	瞿溪康达路	774848	F升级	瓯海区瞿溪街道康达路名博鞋材厂楼顶	120.541	27.980	20W	27	15	4G1期
F148	瓯海	娄桥卧龙北路	774849	F升级	瓯海区娄桥街道安下村新乐巷12号朱增虎家五楼	120.597	27.938	20W	27	15	4G1期
F149	瓯海	龙丰光学	774850	F升级	瓯海区娄桥街道娄桥村瓯海龙丰眼镜厂楼顶	120.601	27.958	20W	28	15	4G1期
F150	瓯海	瞿溪官庄1800	774851	F升级	瓯海区郭溪街道曹埭村郑定汉家田地里	120.551	27.983	20W	30	15	4G1期
F151	瓯海	潘桥马桥村	774852	F升级	瓯海区潘桥街道马桥南路8号缪醒利家5楼	120.564	27.948	20W	3	15	4G1期
F152	瓯海	娄桥社叶村	774853	F升级	瓯海区娄桥街道社叶村村委大楼	120.588	27.954	20W	20	15	4G1期
F153	瓯海	娄桥南二	774854	F升级	瓯海区娄桥街道娄桥村底河潭路25号	120.608	27.958	20W	32	15	4G1期
F154	瓯海	浦北新街	774865	F升级	瓯海区郭溪街道浦北街95-1号徐加文家楼上约20平方米房间	120.583	27.988	20W	22	15	4G1期
F155	瓯海	三溪工业区三1800	774866	F升级	瓯海区瞿溪街道三溪工业区内	120.539	27.981	20W	27	15	4G1期
F156	瓯海	梅屿工业区	774867	F升级	瓯海区郭溪街道梅屿	120.583	27.996	20W	21	15	4G1期
F157	瓯海	郭溪殿上	774868	F升级	瓯海区郭溪街道郭南村江南	120.527	28.008	20W	20	15	4G1期
F158	瓯海	娄桥东耕	774869	F升级	瓯海区娄桥街道东耕村东花南路15	120.613	27.948	20W	32	15	4G1期
F159	瓯海	丽岙梓上	774870	F升级	瓯海区丽岙街道后东村泰安山北首上地	120.628	27.883	20W	20	15	4G1期
F160	瓯海	南白象下川	774872	F升级	瓯海区丽岙街道下川村后山山顶	120.661	27.918	20W	12	15	4G1期
F161	瓯海	幸田梓岙村	774874	F升级	瓯海区仙岩街道星光村沿溪路9号	120.645	27.877	20W	21	15	4G1期
F162	瓯海	任桥工业区	774876	F升级	瓯海区郭溪街道凤桥工业小区金文明	120.561	27.976	20W	26	15	4G1期
F163	瓯海	瞿南工业区	774877	F升级	瓯海区瞿溪街道瞿溪南片工业区浙江万超电器有限公司5楼	120.535	27.983	20W	31	15	4G1期
F164	瓯海	潘桥老竹	774878	F升级	瓯海区潘桥街道捷泉塘村新桐西路68号周世存家五楼	120.579	27.921	20W	26	15	4G1期
F165	瓯海	雄溪路	774879	F升级	瓯海区瞿溪街道雄溪村雄溪路	120.540	27.971	20W	20	15	4G1期
F166	瓯海	娄桥工业园二	774882	F升级	瓯海区娄桥街道娄桥工业园区浙江春城锁业有限公司楼顶	120.600	27.955	20W	28	15	4G1期
F167	瓯海	仙岩工业区二	774883	F升级	瓯海区仙岩街道仙岩工业区温州红美焱鞋业有限公司五楼楼顶	120.671	27.857	20W	30	15	4G1期
F168	瓯海	梅屿岭	774888	F升级	瓯海区郭溪街道梅西路9弄4号	120.582	28.001	20W	27	15	4G1期
F169	瓯海	温瞿西路	774889	F升级	瓯海区郭溪街道温巨西路888号池泉路3号	120.537	27.999	20W	20	15	4G1期
F170	瓯海	娄桥社叶	774890	F升级	瓯海区娄桥街道社叶村新庆路15号	120.587	27.950	20W	50	15	4G1期
F171	瓯海	潘桥仙门	774891	F升级	瓯海区潘桥街道潘桥仙门村仙门路50号	120.577	27.982	20W	23	15	4G1期
F172	瓯海	娄桥东风村	774892	F升级	瓯海区娄桥街道东风村村民委员会大楼电梯间	120.624	27.967	20W	8	15	4G1期
F173	瓯海	上社工业区搬迁	774893	F升级	瓯海区瞿溪街道上社工业区会昌路2 6 号	120.534	27.995	20W	27	15	4G1期
F174	瓯海	新丽岙姜宅	774896	F升级	瓯海区丽岙街道国道南路25号	120.635	27.910	20W	21	15	4G1期



附表3 中国移动通信集团浙江有限公司温州分公司4G无线网（一期、二期、三期提前批）建设项目基站相关信息清单

序号	县市区	基站名称	基站编号	建设类型	初选建设地址	东经(°)	北纬(°)	额定功率	天线高度(m)	天线增益(dBi)	工程期数
F175	瓯海	潘桥下岙	774897	F升级	瓯海区潘桥街道屏山村屏岷巷1号	120.559	27.936	20W	25	15	4G1期
F176	瓯海	瓯海宏印包装	774899	F升级	瓯海区郭溪街道梅屿村老人活动中心二楼	120.586	27.993	20W	18	15	4G1期
F177	瓯海	潘桥横屿头	774900	F升级	瓯海区潘桥街道横屿头村村民委员会6楼	120.580	27.949	20W	26	15	4G1期
F178	瓯海	郭溪塘川路	774902	F升级	瓯海区郭溪街道塘川路	120.567	27.993	20W	27	15	4G1期
F179	瓯海	潘桥河头	774904	F升级	瓯海区潘桥街道丁岙西路35弄7号	120.549	27.947	20W	20	15	4G1期
F180	瓯海	仙岩鲤鱼山	774911	F升级	瓯海区仙岩街道仙岩鲤鱼山边汽摩基地兴发路85号	120.680	27.861	20W	30	15	4G1期
F181	瓯海	塘下山前	774912	F升级	瓯海区郭溪街道温瞿东路1661号云海商务宾馆	120.575	27.998	20W	25	15	4G1期
F182	瓯海	娄桥东岙	774914	F升级	瓯海区娄桥街道东耕村东岙吹台东路11号	120.620	27.949	20W	32	15	4G1期
F183	瓯海	瞿溪东方鞋业	774919	F升级	瓯海区瞿溪街道瞿溪工业区办公大楼5楼	120.542	27.992	20W	38	15	4G1期
F184	瓯海	仙岩工业区北	774924	F升级	瓯海区仙岩街道仙岩工业区温州应氏服饰有限公司	120.666	27.867	20W	27	15	4G1期
F185	瓯海	仙岩工业区	774925	F升级	瓯海区仙岩街道仙岩工业区振中鞋业有限公司5楼	120.666	27.858	20W	26	15	4G1期
F186	瓯海	仙岩邮政	774928	F升级	瓯海区仙岩街道河口塘村繁荣中路110号	120.671	27.878	20W	25	15	4G1期
F187	瓯海	瞿溪蛟垵	774929	F升级	瓯海区瞿溪街道瞿溪街	120.532	27.975	20W	20	15	4G1期
F188	瓯海	仙岩岩一村兴建路	774931	F升级	瓯海区仙岩街道岩一村河滨北路247号	120.667	27.885	20W	23	15	4G1期
F189	瓯海	帆游	774932	F升级	瓯海区茶山街道山根迎瑞路31号	120.669	27.913	20W	7	15	4G1期
F190	瓯海	南村平安路	774937	F升级	瓯海区梧田街道南村平安路金芝山吴明旺家	120.641	27.934	20W	15	15	4G1期
F191	瓯海	阿外楼生态度假酒店	774956	F升级	瓯海区梧田街道温瑞大道与瓯海大道交叉口	120.682	27.970	20W	35	15	4G1期
F192	瓯海	潘桥东边村	774977	F升级	瓯海区潘桥街道新桐路79号5楼顶	120.584	27.924	20W	20	15	4G1期
F193	瓯海	丽岙上胜	774978	F升级	瓯海区丽岙街道上胜	120.633	27.882	20W	20	15	4G1期
F194	瓯海	丽岙后中	774979	F升级	瓯海区丽岙街道后中村村民委员会大楼	120.634	27.887	20W	20	15	4G1期
F195	瓯海	六虹桥路延伸段二	774986	F升级	瓯海区新桥街道六虹桥路延伸段	120.603	27.984	20W	25	15	4G1期
F196	瓯海	潘桥兴业路	774987	F升级	瓯海区潘桥街道兴业路	120.575	27.978	20W	21	15	4G1期
F197	瓯海	南白象金竹路D	870037	共F新建	瓯海区南白象街道金竹路军分区后面山上	120.661	27.941	20W	8	15	4G1期
F198	瓯海	东方路二D	870038	共F新建	瓯海区梧田街道北纬一路21号浙江超达汽车配件有限公司楼顶	120.657	27.958	20W	18	15	4G1期
F199	瓯海	东经二路D	870040	共F新建	瓯海区梧田街道东经二路	120.663	27.960	20W	30	15	4G1期
F200	瓯海	慈湖湾底D	870158	共F新建	瓯海区梧田街道慈湖南村塘路55号	120.648	27.939	20W	25	15	4G1期
F201	瓯海	娄桥横屿D	870159	共F新建	瓯海区娄桥街道上汇村村民委员会楼顶	120.597	27.961	20W	30	15	4G1期
F202	瓯海	东方路D	870222	共F新建	瓯海区梧田街道瓯海经济开发区东方路38号	120.655	27.963	20W	35	15	4G1期
F203	瓯海	娄桥上汇D	870229	共F新建	瓯海区娄桥街道上汇村河头路30号	120.592	27.961	20W	21	15	4G1期
F204	瓯海	南白象东庄二D	870230	共F新建	瓯海区南白象街道金竹工业区东庄片温州市迪豪服饰有限公司	120.657	27.945	20W	28	15	4G1期

附表3 中国移动通信集团浙江有限公司温州分公司4G无线网（一期、二期、三期提前批）建设项目基站相关信息清单

序号	县市区	基站名称	基站编号	建设类型	初选建设地址	东经(°)	北纬(°)	额定功率	天线高度(m)	天线增益(dBi)	工程期数
F205	瓯海	鹅颈头D	870249	共F新建	瓯海区南白象街道鹅颈头村	120.676	27.926	20W	20	15	4G1期
F206	瓯海	东风工业区D	870250	共F新建	瓯海区娄桥街道岩头村利民路15号叶文榜家四楼	120.623	27.961	20W	32	15	4G1期
F207	瓯海	鹅颈头二D	870271	共F新建	瓯海区南白象街道鹅湖灯具工业区鹅兴路35号温州市瓯海制镜有限公司7楼	120.674	27.924	20W	30	15	4G1期
F208	瓯海	南白象竹岙D	870274	共F新建	瓯海区南白象街道金竹路5号6楼	120.668	27.934	20W	22	15	4G1期
F209	瓯海	茶山丁岙D	870474	共F新建	瓯海区茶山街道丁岙村老人协会大楼	120.712	27.934	20W	20	15	4G1期
F210	瓯海	三和拉链二D	870639	共F新建	瓯海区梧田街道育英路5号楼顶	120.660	27.949	20W	27	15	4G1期
F211	瓯海	上汇工业区D	870643	共F新建	瓯海区娄桥街道上汇中花路24号	120.593	27.964	20W	5	15	4G1期
F212	瓯海	茶山徐岙D	870788	共F新建	瓯海区茶山街道泊舜岙村降山头一田地	120.707	27.934	20W	27	15	4G1期
F213	瓯海	龙丰光学D	870858	共F新建	瓯海区娄桥街道娄桥村瓯海龙丰眼镜厂楼顶	120.601	27.958	20W	28	15	4G1期
F214	瓯海	娄桥南二D	870859	共F新建	瓯海区娄桥街道娄桥村底河潭路25号	120.608	27.958	20W	32	15	4G1期
F215	瓯海	南白象南湖D	870901	共F新建	瓯海区南白象街道霞坊村霞金路66号	120.676	27.943	20W	25	15	4G1期
F216	瓯海	牛山南路D	871084	共F新建	瓯海区梧田街道牛山南路	120.648	27.971	20W	14	15	4G1期
F217	瓯海	景山小区D	871102	共F新建	瓯海区景山街道西山东路景山小区7幢701室	120.633	28.005	20W	27	15	4G1期
F218	瓯海	慈湖北村二D	871105	共F新建	瓯海区梧田街道慈湖北村顺展路22号陈建新家五楼	120.645	27.952	20W	30	15	4G1期
F219	瓯海	南白象凤凰路D	871108	共F新建	瓯海区南白象街道凤凰路172号郑光和家厂房楼顶	120.674	27.933	20W	24	15	4G1期
F220	瓯海	梧田辉煌路D	871109	共F新建	瓯海区梧田街道辉煌路	120.666	27.963	20W	25	15	4G1期
F221	瓯海	梧田老殿后	871244	F升级	瓯海区梧田街道温瑞大道老殿后中间绿化带	120.682	27.967	20W	30	15	4G1期
F222	瓯海	梧田老殿后D	871244	共F新建	瓯海区梧田街道温瑞大道老殿后中间绿化带	120.682	27.967	20W	27	15	4G1期
F223	瓯海	东风上麻耕	871247	F升级	瓯海区娄桥街道岩头村老人协会顶楼	120.626	27.961	20W	14	15	4G1期
F224	瓯海	东风上麻耕D	871247	共F新建	瓯海区娄桥街道岩头村老人协会顶楼	120.626	27.961	20W	14	15	4G1期
F225	瓯海	新桥地址桥西	871248	F升级	瓯海区新桥街道地质桥	120.623	27.992	20W	30	15	4G1期
F226	瓯海	新桥地址桥西D	871248	共F新建	瓯海区新桥街道地质桥	120.623	27.992	20W	27	15	4G1期
F227	瓯海	瓯海新桥前花	871257	F升级	瓯海区新桥街道前花	120.613	27.984	20W	11	15	4G1期
F228	瓯海	瓯海新桥前花D	871257	共F新建	瓯海区新桥街道前花	120.613	27.984	20W	11	15	4G1期
F229	瓯海	玕屿路与东四路交叉口D	871261	共F新建	瓯海区娄桥街道玕屿路与东四路交叉口	120.621	27.977	20W	29	15	4G1期
F230	瓯海	六虹桥路延伸段三D	871418	共F新建	瓯海区新桥街道六虹桥路延伸段	120.608	27.984	20W	27	15	4G1期
F231	瓯海	娄桥工业路D	871422	共F新建	瓯海区娄桥街道上汇工业园工业路	120.584	27.965	20W	27	15	4G1期
F232	瓯海	慈湖北村法通寺D	871426	共F新建	瓯海区梧田街道慈湖工业区环山北路23弄13号7楼	120.644	27.948	20W	25	15	4G1期
F233	瓯海	南白象下川D	871434	共F新建	瓯海区丽岙街道下川村后山山顶	120.661	27.918	20W	32	15	4G1期
F234	瓯海	西山南路二D	871640	共F新建	瓯海区新桥街道西山南路二	120.637	27.993	20W	15	15	4G1期

附表3 中国移动通信集团浙江有限公司温州分公司4G无线网（一期、二期、三期提前批）建设项目基站相关信息清单

序号	县市区	基站名称	基站编号	建设类型	初选建设地址	东经(°)	北纬(°)	额定功率	天线高度(m)	天线增益(dBi)	工程期数
F235	瓯海	阿外楼生态度假酒店D	871646	共F新建	瓯海区梧田街道梧田街村温州阿外楼度假酒店	120.682	27.970	20W	30	15	4G1期
F236	瓯海	新泊岙D	871884	共F新建	瓯海区丽岙街道泊岙	120.645	27.919	20W	40	15	4G1期
F237	瓯海	娄桥社叶D	872411	共F新建	瓯海区娄桥街道社叶社叶村	120.587	27.950	20W	15	15	4G1期
F238	瓯海	蟠凤灯笼峡D	771212	单D新建	瓯海区梧田街道蟠凤灯笼峡	120.666	27.956	20W	27	15	4G1期
F239	瓯海	月落西街1800D	773306	单D新建	瓯海区梧田街道月落西街	120.664	27.977	20W	33	15	4G1期
F240	瓯海	金竹工业区D	773812	单D新建	瓯海区南白象街道金竹工业区霞金路426号温州市金竹鞋材厂4楼	120.665	27.938	20W	21	15	4G1期
F241	瓯海	慈湖南村D	773814	单D新建	瓯海区梧田街道慈湖南村聚心路28号	120.649	27.941	20W	20	15	4G1期
F242	瓯海	娄桥工业园三D	773875	单D新建	瓯海区娄桥街道娄桥工业园区强强集团5号宿舍一楼	120.604	27.952	20W	32	15	4G1期
F243	瓯海	娄桥豪新路D	774697	单D新建	瓯海区娄桥街道娄桥上汇工业园豪新路	120.599	27.957	20W	27	15	4G1期
F244	瓯海	梧田龙霞路D	774701	单D新建	瓯海区梧田街道月乐西街218号加州宾馆楼顶	120.668	27.978	20W	20	15	4G1期
F245	瓯海	灯笼峡工业区D	774704	单D新建	瓯海区新桥街道灯笼峡工业区	120.664	27.954	20W	27	15	4G1期
F246	瓯海	温州中硅科技D	774754	单D新建	瓯海区娄桥街道娄桥工业区温州中硅科技有限公司	120.595	27.949	20W	32	15	4G1期
F247	瓯海	娄桥工业园二D	774882	单D新建	瓯海区娄桥街道娄桥工业园区浙江春城锁业有限公司楼顶	120.600	27.955	20W	28	15	4G1期
F248	瓯海	高翔东和路D	871245	单D新建	瓯海区新桥街道高翔工业区东和路	120.625	27.974	20W	11	15	4G1期
F249	瓯海	园区西路与瓯海大道交叉口D	871252	单D新建	瓯海区娄桥街道园区西路与瓯海大道交叉口	120.598	27.968	20W	25	15	4G1期
F250	瓯海	浦西樟榕路D	871253	单D新建	瓯海区郭溪街道浦西樟榕路56弄18号	120.598	27.996	20W	27	15	4G1期
F251	瓯海	瓯海南白象霞金路D	871256	单D新建	瓯海区南白象街道霞金路	120.670	27.941	20W	21	15	4G1期
F252	瓯海	茶山自营厅	773216	F升级	瓯海区茶山街道梅泉路258号	120.696	27.916	20W	12	15	4G1期增补
F253	瓯海	慈湖	773217	F升级	瓯海区梧田街道北村村民委员会大楼屋顶及部分露面	120.651	27.957	20W	49	15	4G1期增补
F254	瓯海	慈湖东	773218	F升级	瓯海区梧田街道瓯海经济开发区东经一路7-1号猛霸制衣有限公司	120.660	27.957	20W	35	15	4G1期增补
F255	瓯海	慈湖二1800	773219	F升级	瓯海区梧田街道慈湖路口加油站旁边	120.653	27.955	20W	22	15	4G1期增补
F256	瓯海	慈湖南	773220	F升级	瓯海区梧田街道104国道慈湖段58号楼顶	120.657	27.951	20W	30	15	4G1期增补
F257	瓯海	慈湖南D	773220	单D新建	瓯海区梧田街道慈湖南	120.657	27.951	20W	30	15	4G1期增补
F258	瓯海	慈湖南堡	773221	F升级	瓯海区梧田街道南堡村南堡路68弄1号	120.649	27.960	20W	26	15	4G1期增补
F259	瓯海	慈湖新街1800	773222	F升级	瓯海区梧田街道中前街19号	120.649	27.952	20W	58	15	4G1期增补
F260	瓯海	德政工业区二	773228	F升级	瓯海区梧田街道经济开发区翠柏路2号浙江圣普电梯有限公司测试塔	120.659	27.967	20W	37	15	4G1期增补
F261	瓯海	德政工业区三	773229	F升级	瓯海区梧田街道瓯海经济开发区翠柏路10号	120.655	27.972	20W	26	15	4G1期增补
F262	瓯海	德政泰恒眼睛搬迁	773230	F升级	瓯海区梧田街道瓯海经济开发区红梅路35-1号华升微型电机有限公司办公大楼5楼	120.652	27.970	20W	26	15	4G1期增补

附表3 中国移动通信集团浙江有限公司温州分公司4G无线网（一期、二期、三期提前批）建设项目基站相关信息清单

序号	县市区	基站名称	基站编号	建设类型	初选建设地址	东经(°)	北纬(°)	额定功率	天线高度(m)	天线增益(dBi)	工程期数
F263	瓯海	德政泰恒眼睛搬迁D	773230	单D新建	瓯海区梧田街道德政泰恒眼睛搬迁	120.652	27.970	20W	26	15	4G1期增补
F264	瓯海	德政装饰材料市场	773231	F升级	瓯海区梧田街道南堡村桐社西路34号	120.653	27.965	20W	25	15	4G1期增补
F265	瓯海	东方路	773232	F升级	瓯海区梧田街道瓯海经济开发区东方路38号	120.655	27.962	20W	27	15	4G1期增补
F266	瓯海	东瓯大酒店	773233	F升级	瓯海区梧田街道瓯海大道东瓯大酒店	120.676	27.985	20W	39	15	4G1期增补
F267	瓯海	将军组团	773234	F升级	瓯海区景山街道将军桥盛新路80号7楼	120.632	28.013	20W	30	15	4G1期增补
F268	瓯海	蛟凤北路	773235	F升级	瓯海区梧田街道瓯海经济开发区双堡西路27号楼顶	120.658	27.970	20W	25	15	4G1期增补
F269	瓯海	金叶宾馆	773236	F升级	瓯海区新桥街道高翔路口1幢912号6楼	120.633	27.985	20W	24	15	4G1期增补
F270	瓯海	进修学校	773237	F升级	瓯海区新桥街道兴海路3号	120.636	28.010	20W	22	15	4G1期增补
F271	瓯海	景山动物园	773238	F升级	瓯海区景山街道景山公园动物园大门对面小山丘	120.622	27.997	20W	25	15	4G1期增补
F272	瓯海	景山中学	773239	F升级	瓯海区新桥街道温金大道职教路1号瓯海职业中专集团学校（景山校区）	120.635	27.991	20W	25	15	4G1期增补
F273	瓯海	景山中学D	773239	单D新建	瓯海区新桥街道景山中学	120.635	27.991	20W	25	15	4G1期增补
F274	瓯海	老殿后	773240	F升级	瓯海区梧田街道老殿后村牛桥路80号	120.687	27.966	20W	26	15	4G1期增补
F275	瓯海	寮东新村	773241	F升级	瓯海区梧田街道寮东村辽前二路39号5楼	120.670	27.984	20W	23	15	4G1期增补
F276	瓯海	寮前	773242	F升级	瓯海区梧田街道温东路71号黄星云家	120.673	27.984	20W	20	15	4G1期增补
F277	瓯海	寮前东方女子医院	773243	F升级	瓯海区梧田街道寮前东方女子医院楼上（横塘中路20弄38号）	120.674	27.982	20W	25	15	4G1期增补
F278	瓯海	睦州洋	773244	F升级	瓯海区茶山街道睦州洋振州路21弄	120.689	27.916	20W	21	15	4G1期增补
F279	瓯海	南白象横港头	773245	F升级	瓯海区南白象街道横港头南湖北路26号	120.677	27.957	20W	30	15	4G1期增补
F280	瓯海	南白象机房	773246	F升级	瓯海区南白象街道温瑞大道三垟路口南白象移动机房6楼	120.682	27.954	20W	46	15	4G1期增补
F281	瓯海	南白象外国语学校	773247	F升级	瓯海区南白象街道南白象外国语学院边河对面绿化带	120.678	27.962	20W	30	15	4G1期增补
F282	瓯海	南白象外国语学校D	773247	单D新建	瓯海区南白象街道南白象外国语学校	120.678	27.962	20W	30	15	4G1期增补
F283	瓯海	南郊	773248	F升级	瓯海区梧田街道龙霞路瓯海菜篮子有限公司温州禽蛋交易市场	120.666	27.984	20W	24	15	4G1期增补
F284	瓯海	南郊D	773248	单D新建	瓯海区梧田街道南郊	120.666	27.984	20W	24	15	4G1期增补
F285	瓯海	牛山北湾	773249	F升级	瓯海区梧田街道德政工业区牛山南路128号	120.647	27.973	20W	32	15	4G1期增补
F286	瓯海	瓯海宾馆	773250	F升级	瓯海区景山街道将军桥兴海路27号	120.633	28.010	20W	16	15	4G1期增补
F287	瓯海	瓯海横宕	773251	F升级	瓯海区梧田街道瓯海经济开发区凌汉登家温州舒美皮鞋厂房楼顶	120.670	27.945	20W	27	15	4G1期增补
F288	瓯海	瓯海经济区南	773252	F升级	瓯海区梧田街道慈湖蟠前路61号5楼	120.667	27.955	20W	23	15	4G1期增补
F289	瓯海	瓯海经济区南二	773253	F升级	瓯海区梧田街道瓯海经济开发区温金鞋业有限公司房楼顶	120.668	27.948	20W	25	15	4G1期增补
F290	瓯海	瓯海经济区南二D	773253	单D新建	瓯海区梧田街道瓯海经济区	120.667	27.948	20W	25	15	4G1期增补

附表3 中国移动通信集团浙江有限公司温州分公司4G无线网（一期、二期、三期提前批）建设项目基站相关信息清单

序号	县市区	基站名称	基站编号	建设类型	初选建设地址	东经(°)	北纬(°)	额定功率	天线高度(m)	天线增益(dBi)	工程期数
F291	瓯海	瓯海经济区南一	773254	F升级	瓯海区梧田街道东方路腾旭工业园二车间四层楼顶	120.665	27.951	20W	28	15	4G1期增补
F292	瓯海	瓯海开发区	773255	F升级	瓯海区梧田街道梧慈路107号4楼顶	120.660	27.962	20W	24	15	4G1期增补
F293	瓯海	瓯海开发区三	773256	F升级	瓯海区梧田街道梧慈路418号	120.653	27.958	20W	26	15	4G1期增补
F294	瓯海	瓯海开发区三D	773256	单D新建	瓯海区梧田街道瓯海开发区	120.653	27.958	20W	26	15	4G1期增补
F295	瓯海	瓯海南湖	773257	F升级	瓯海区南白象街道南湖村前呈47号	120.673	27.957	20W	27	15	4G1期增补
F296	瓯海	瓯海银莱花苑	773258	F升级	瓯海区新桥街道西山东路西山东路190-198号锐思特汽车酒店楼顶	120.637	27.998	20W	27	15	4G1期增补
F297	瓯海	蟠凤村委	773260	F升级	瓯海区梧田街道梧慈路蟠凤村委大楼6楼	120.663	27.963	20W	30	15	4G1期增补
F298	瓯海	蟠凤后岸	773261	F升级	瓯海区梧田街道蟠凤后岸68弄9-11号	120.666	27.959	20W	26	15	4G1期增补
F299	瓯海	汽车南站	773262	F升级	瓯海区梧田街道丽田工业区长虹旅馆8楼南首边间	120.674	27.988	20W	32	15	4G1期增补
F300	瓯海	汽车南站D	773262	单D新建	瓯海区梧田街道丽田工业区长虹旅馆8楼南首边间	120.674	27.988	20W	32	15	4G1期增补
F301	瓯海	汽车新南站	773263	F升级	瓯海区梧田街道汽车新南站办公楼10楼	120.676	27.986	20W	38	15	4G1期增补
F302	瓯海	三和拉链	773264	F升级	瓯海区梧田街道三洋路三和拉链公司	120.660	27.951	20W	25	15	4G1期增补
F303	瓯海	双堡西路	773266	F升级	瓯海区梧田街道瓯海经济开发区双堡西路87号5楼	120.655	27.969	20W	24	15	4G1期增补
F304	瓯海	舜岙	773267	F升级	瓯海区茶山街道舜岙村舜岙路18号旁（舜岙村委会大楼5楼）	120.711	27.927	20W	23	15	4G1期增补
F305	瓯海	温西货场	773277	F升级	瓯海区新桥街道浙江金温铁道开发有限公司温州西站职工宿舍8楼楼顶	120.638	27.986	20W	35	15	4G1期增补
F306	瓯海	温州科技职业学院	773280	F升级	瓯海区新桥街道六虹桥路1000号温州科技职业学院大楼6楼顶	120.630	27.987	20W	20	15	4G1期增补
F307	瓯海	温州中学民族分部	773281	F升级	瓯海区南白象街道梧田大道横港头66号	120.682	27.960	20W	20	15	4G1期增补
F308	瓯海	温州中学民族分部D	773281	单D新建	瓯海区梧田街道温州中学民族分部	120.682	27.960	20W	20	15	4G1期增补
F309	瓯海	梧田二	773282	F升级	瓯海区梧田街道塘西村委会大楼楼顶	120.668	27.976	20W	24	15	4G1期增补
F310	瓯海	梧田街居委会	773284	F升级	瓯海区梧田街道温瑞大道河庄村梧田村村民委员会	120.680	27.972	20W	24	15	4G1期增补
F311	瓯海	梧田林村	773285	F升级	瓯海区梧田街道林村村林村路267号5楼	120.687	27.977	20W	23	15	4G1期增补
F312	瓯海	梧田林村D	773285	单D新建	瓯海区梧田街道梧田林村	120.687	27.977	20W	23	15	4G1期增补
F313	瓯海	梧田南湖	773286	F升级	瓯海区梧田街道工业区基地富强路8号	120.667	27.962	20W	30	15	4G1期增补
F314	瓯海	梧田农贸	773287	F升级	瓯海区梧田街道梧田街322号农贸市场楼顶	120.675	27.975	20W	12	15	4G1期增补
F315	瓯海	梧田农贸D	773287	单D新建	瓯海区梧田街道梧田农贸	120.675	27.975	20W	12	15	4G1期增补
F316	瓯海	梧田藕池路	773288	F升级	瓯海区梧田街道河池路177号旁边	120.677	27.972	20W	33	15	4G1期增补
F317	瓯海	梧田社保局	773289	F升级	瓯海区梧田街道汇头路（龙霞梧田信用社对面）	120.674	27.969	20W	30	15	4G1期增补
F318	瓯海	梧田社保局D	773289	单D新建	瓯海区梧田街道梧田社保局	120.674	27.969	20W	30	15	4G1期增补

附表3 中国移动通信集团浙江有限公司温州分公司4G无线网（一期、二期、三期提前批）建设项目基站相关信息清单

序号	县市区	基站名称	基站编号	建设类型	初选建设地址	东经(°)	北纬(°)	额定功率	天线高度(m)	天线增益(dBi)	工程期数
F319	瓯海	梧田盛大花园	773290	F升级	瓯海区梧田街道盛新路2号梧田第一中学5楼	120.682	27.974	20W	21	15	4G1期增补
F320	瓯海	梧田水潭底	773291	F升级	瓯海区梧田街道水潭底路78号	120.671	27.976	20W	25	15	4G1期增补
F321	瓯海	梧田下林	773292	F升级	瓯海区梧田街道下林村下林路21号	120.696	27.974	20W	39	15	4G1期增补
F322	瓯海	梧田邮局	773293	F升级	瓯海区梧田街道邮政局梧田分局	120.677	27.980	20W	24	15	4G1期增补
F323	瓯海	西湖二	773294	F升级	瓯海区新桥街道浙江金温铁道有限公司货运站场地	120.624	27.982	20W	32	15	4G1期增补
F324	瓯海	西湖工业区	773295	F升级	瓯海区新桥街道前花工业区金达路20号	120.618	27.984	20W	30	15	4G1期增补
F325	瓯海	西山	773296	F升级	瓯海区新桥街道西山东路349号西山联合陶瓷有限公司6楼	120.634	27.996	20W	22	15	4G1期增补
F326	瓯海	西山东路	773297	F升级	瓯海区景山街道西山东路西面山坡山（庙后面进去）良种繁育场	120.636	28.001	20W	27	15	4G1期增补
F327	瓯海	西山酒厂	773298	F升级	瓯海区新桥街道西山东路291号	120.628	27.994	20W	30	15	4G1期增补
F328	瓯海	霞王村	773299	F升级	瓯海区梧田街道霞王村振南路3号	120.670	27.963	20W	28	15	4G1期增补
F329	瓯海	霞王村D	773299	单D新建	瓯海区梧田街道霞王村	120.669	27.963	20W	28	15	4G1期增补
F330	瓯海	霞王村振霞路	773300	F升级	瓯海区梧田街道大堡底村民联建房2号楼（霞王村口）	120.671	27.967	20W	20	15	4G1期增补
F331	瓯海	新桥三浹	773302	F升级	瓯海区新桥街道三浹村东曹小区9号101幢	120.616	27.988	20W	25	15	4G1期增补
F332	瓯海	新桥住宅区	773303	F升级	瓯海区新桥街道金蟾大道119号	120.620	27.987	20W	25	15	4G1期增补
F333	瓯海	亚热带	773304	F升级	瓯海区景山街道雪山路334号景山公园亚热带作物研究所后山园地	120.630	28.003	20W	12	15	4G1期增补
F334	瓯海	月落垟	773307	F升级	瓯海区梧田街道梧田大道428号梧田街道办事处6楼楼顶	120.679	27.977	20W	27	15	4G1期增补
F335	瓯海	泽霞小区	773308	F升级	瓯海区梧田街道龙霞路泽霞住宅区27幢608室	120.667	27.980	20W	19	15	4G1期增补
F336	瓯海	南白象	773309	F升级	瓯海区南白象街道南白象街道办事处楼顶	120.681	27.929	20W	26	15	4G1期增补
F337	瓯海	霞坊村	773310	F升级	瓯海区梧田街道霞坊北路	120.683	27.943	20W	27	15	4G1期增补
F338	瓯海	高翔北	773311	F升级	瓯海区新桥街道高翔工业区新星食品有限公司	120.631	27.980	20W	34	15	4G1期增补
F339	瓯海	南白象霞坊路口	773312	F升级	瓯海区南白象街道南白象镇	120.683	27.948	20W	27	15	4G1期增补
F340	瓯海	鹅颈头	773313	F升级	瓯海区南白象街道鹅湖鹅湖村	120.676	27.926	20W	20	15	4G1期增补
F341	瓯海	南白象上蔡	773314	F升级	瓯海区南白象街道霞坊霞坊村	120.686	27.944	20W	28	15	4G1期增补
F342	瓯海	梧田振风路	773315	F升级	瓯海区梧田街道振风路	120.664	27.956	20W	27	15	4G1期增补
F343	瓯海	净水工业区	773316	F升级	瓯海区新桥街道西山东路	120.629	27.997	20W	27	15	4G1期增补
F344	瓯海	新桥永庆街1800	773319	F升级	瓯海区新桥街道永庆街	120.629	27.990	20W	27	15	4G1期增补
F345	瓯海	梧田上林	773322	F升级	瓯海区梧田街道林村东岸路104-106号	120.692	27.975	20W	25	15	4G1期增补
F346	瓯海	南白象凤凰工业区	773323	F升级	瓯海区南白象街道104国道南白象凤凰工业区段大堆儿山山头约90平方米	120.678	27.931	20W	26	15	4G1期增补
F347	瓯海	南白象金银山	773324	F升级	瓯海区南白象街道白象后凤凰山上	120.680	27.937	20W	12	15	4G1期增补

附表3 中国移动通信集团浙江有限公司温州分公司4G无线网（一期、二期、三期提前批）建设项目基站相关信息清单

序号	县市区	基站名称	基站编号	建设类型	初选建设地址	东经(°)	北纬(°)	额定功率	天线高度(m)	天线增益(dBi)	工程期数
F348	瓯海	西湖三	773325	F升级	瓯海区新桥街道浙江金温铁道有限公司	120.613	27.981	20W	30	15	4G1期增补
F349	瓯海	高翔岙垟	773326	F升级	瓯海区新桥街道高翔路13号爱德制衣厂	120.632	27.977	20W	23	15	4G1期增补
F350	瓯海	高翔工业区	773327	F升级	瓯海区新桥街道高翔工业区内的正昌光学有限公司	120.627	27.972	20W	33	15	4G1期增补
F351	瓯海	金竹工业区二	773328	F升级	瓯海区南白象街道金竹工业区	120.670	27.938	20W	28	15	4G1期增补
F352	瓯海	茶山	773553	F升级	瓯海区茶山街道茶山梅泉路	120.700	27.914	20W	33	15	4G1期增补
F353	瓯海	东三路与杆屿路交叉口	773560	F升级	瓯海区娄桥街道娄桥	120.614	27.972	20W	27	15	4G1期增补
F354	瓯海	杆屿	773565	F升级	瓯海区娄桥街道娄东大街	120.603	27.972	20W	24	15	4G1期增补
F355	瓯海	杆屿小学	773567	F升级	瓯海区娄桥街道娄东大街	120.605	27.976	20W	25	15	4G1期增补
F356	瓯海	高翔西	773568	F升级	瓯海区新桥街道高翔工业区大维路2号华联机械有限公司厂房5楼	120.628	27.977	20W	25	15	4G1期增补
F357	瓯海	高翔西D	773568	单D新建	瓯海区新桥街道高翔西	120.628	27.977	20W	25	15	4G1期增补
F358	瓯海	娄桥东风村二	773616	F升级	瓯海区娄桥街道东风东风村	120.628	27.968	20W	6	15	4G1期增补
F359	瓯海	娄桥玗西	773617	F升级	瓯海区娄桥街道玗西村	120.600	27.978	20W	27	15	4G1期增补
F360	瓯海	娄桥娄东	773618	F升级	瓯海区娄桥街道娄东大街	120.608	27.974	20W	20	15	4G1期增补
F361	瓯海	娄桥娄东D	773618	单D新建	瓯海区娄桥街道娄东大街	120.609	27.972	20W	20	15	4G1期增补
F362	瓯海	娄桥南	773619	F升级	瓯海区娄桥街道娄南街	120.612	27.958	20W	32	15	4G1期增补
F363	瓯海	娄桥下山头	773620	F升级	瓯海区娄桥街道玗西村玗屿山公墓东侧	120.606	27.980	20W	20	15	4G1期增补
F364	瓯海	娄桥下斜村	773621	F升级	瓯海区娄桥街道下斜下斜村	120.597	27.982	20W	21	15	4G1期增补
F365	瓯海	吕家绛	773623	F升级	瓯海区娄桥街道吕家降吕家降村	120.597	27.974	20W	27	15	4G1期增补
F366	瓯海	吕家绛二	773624	F升级	瓯海区娄桥街道吕家降吕家降村	120.594	27.967	20W	25	15	4G1期增补
F367	瓯海	牛山沙门	773625	F升级	瓯海区梧田街道沙门南路	120.641	27.966	20W	30	15	4G1期增补
F368	瓯海	瓯海半塘园	773626	F升级	瓯海区娄桥街道娄东大街	120.616	27.969	20W	30	15	4G1期增补
F369	瓯海	瓯海城西变电所	773627	F升级	瓯海区郭溪街道郭溪	120.595	27.993	20W	30	15	4G1期增补
F370	瓯海	瓯海嘉玛士服饰宏站	773629	F升级	瓯海区梧田街道蟠凤	120.570	27.967	20W	27	15	4G1期增补
F371	瓯海	瓯海浦西	773630	F升级	瓯海区郭溪街道浦西村金门路123号	120.599	27.998	20W	26	15	4G1期增补
F372	瓯海	潘桥北	773631	F升级	瓯海区潘桥街道潘桥	120.574	27.968	20W	30	15	4G1期增补
F373	瓯海	潘桥拆迁	773632	F升级	瓯海区潘桥街道高桐路	120.573	27.956	20W	41	15	4G1期增补
F374	瓯海	潘桥二	773633	F升级	瓯海区潘桥街道荣宁街	120.572	27.965	20W	26	15	4G1期增补
F375	瓯海	潘桥横塘	773634	F升级	瓯海区潘桥街道横塘村纽曼鞋业楼顶	120.576	27.974	20W	27	15	4G1期增补
F376	瓯海	潘桥火车站宏站	773635	F升级	瓯海区潘桥街道潘桥	120.585	27.971	20W	25	15	4G1期增补
F377	瓯海	潘桥路口	773636	F升级	瓯海区泽雅镇岭雪下塘村	120.574	27.971	20W	30	15	4G1期增补

附表3 中国移动通信集团浙江有限公司温州分公司4G无线网（一期、二期、三期提前批）建设项目基站相关信息清单

序号	县市区	基站名称	基站编号	建设类型	初选建设地址	东经(°)	北纬(°)	额定功率	天线高度(m)	天线增益(dBi)	工程期数
F378	瓯海	潘桥政府	773637	F升级	瓯海区潘桥街道企业管理所大楼5楼顶	120.570	27.961	20W	21	15	4G1期增补
F379	瓯海	潘桥竹屿	773638	F升级	瓯海区潘桥街道潘桥镇	120.577	27.966	20W	27	15	4G1期增补
F380	瓯海	浦北	773640	F升级	瓯海区郭溪街道浦北村南浦路25号凌中华家五楼	120.583	27.986	20W	20	15	4G1期增补
F381	瓯海	浦东车站	773641	F升级	瓯海区郭溪街道郭溪街道下浦东温巨东路63号5楼	120.604	27.992	20W	24	15	4G1期增补
F382	瓯海	浦东村	773642	F升级	瓯海区郭溪街道浦东东路31弄3-5号	120.603	27.997	20W	30	15	4G1期增补
F383	瓯海	浦东大酒店	773643	F升级	瓯海区郭溪街道温瞿东路248号金国华家	120.600	27.994	20W	36	15	4G1期增补
F384	瓯海	浦东振革路	773644	F升级	瓯海区新桥街道西山西路752号	120.607	27.993	20W	27	15	4G1期增补
F385	瓯海	前汤搬迁	773647	F升级	瓯海区娄桥街道古岸头	120.592	27.976	20W	22	15	4G1期增补
F386	瓯海	西岙底	773663	F升级	瓯海区新桥街道前村村民委员会办公大楼	120.610	27.992	20W	25	15	4G1期增补
F387	瓯海	仙门工业区	773667	F升级	瓯海区潘桥街道横塘	120.579	27.979	20W	30	15	4G1期增补
F388	瓯海	仙门工业区二	773668	F升级	瓯海区潘桥街道仙门	120.573	27.976	20W	30	15	4G1期增补
F389	瓯海	新娄桥路口	773670	F升级	瓯海区娄桥街道娄东大街	120.608	27.966	20W	14	15	4G1期增补
F390	瓯海	新桥三	773671	F升级	瓯海区新桥街道西湖社区居民委员会办公大楼2-3幢六楼	120.611	27.989	20W	30	15	4G1期增补
F391	瓯海	新桥西湖	773672	F升级	瓯海区新桥街道西湖西湖村	120.610	27.982	20W	27	15	4G1期增补
F392	瓯海	新桥阳岙	773673	F升级	瓯海区新桥街道新桥街道	120.615	27.986	20W	27	15	4G1期增补
F393	瓯海	娄桥工业园一	773705	F升级	瓯海区娄桥街道娄东大街	120.595	27.958	20W	29	15	4G1期增补
F394	瓯海	塘下	773706	F升级	瓯海区郭溪街道塘下村	120.570	27.994	20W	36	15	4G1期增补
F395	瓯海	娄桥安下	773718	F升级	瓯海区娄桥街道安下村	120.600	27.941	20W	32	15	4G1期增补
F396	瓯海	娄桥工业园四	773719	F升级	瓯海区娄桥街道娄东大街	120.599	27.951	20W	32	15	4G1期增补
F397	瓯海	娄桥驾校	773720	F升级	瓯海区娄桥街道娄桥	120.595	27.942	20W	27	15	4G1期增补
F398	瓯海	景山组团	773721	F升级	瓯海区景山街道西山西路	120.633	28.005	20W	20	15	4G1期增补
F399	瓯海	蟠凤村委D	870103	共F新建	瓯海区梧田街道梧慈路蟠凤村委大楼6楼	120.663	27.963	20W	27	15	4G1期增补
F400	瓯海	霞坊村D	870114	共F新建	瓯海区南白象街道霞坊村	120.683	27.943	20W	27	15	4G1期增补
F401	瓯海	月落垟D	870117	共F新建	瓯海区梧田街道梧田大道428号梧田街道办事处6楼楼顶	120.679	27.977	20W	33	15	4G1期增补
F402	瓯海	瓯海宾馆D	870140	共F新建	瓯海区景山街道将军桥兴海路27号	120.633	28.010	20W	19	15	4G1期增补
F403	瓯海	泽霞小区D	870182	共F新建	瓯海区梧田街道龙霞路泽霞住宅区27幢608室	120.667	27.980	20W	24	15	4G1期增补
F404	瓯海	西湖工业区D	870189	共F新建	瓯海区新桥街道前花工业区金达路20号	120.618	27.983	20W	37	15	4G1期增补
F405	瓯海	三和拉链D	870190	共F新建	瓯海区梧田街道三洋路三和拉链公司	120.660	27.951	20W	26	15	4G1期增补
F406	瓯海	前汤搬迁D	870192	共F新建	瓯海区娄桥街道古岸头村	120.592	27.976	20W	22	15	4G1期增补
F407	瓯海	西岙底D	870204	共F新建	瓯海区新桥街道前村村民委员会办公大楼	120.610	27.992	20W	25	15	4G1期增补



附表3 中国移动通信集团浙江有限公司温州分公司4G无线网（一期、二期、三期提前批）建设项目基站相关信息清单

序号	县市区	基站名称	基站编号	建设类型	初选建设地址	东经(°)	北纬(°)	额定功率	天线高度(m)	天线增益(dBi)	工程期数
F408	瓯海	瓯海横宕D	870228	共F新建	瓯海区梧田街道瓯海经济开发区凌汉登家温州舒美皮鞋厂房楼顶	120.670	27.945	20W	28	15	4G1期增补
F409	瓯海	德政工业区二D	870246	共F新建	瓯海区梧田街道经济开发区翠柏路2号浙江圣普电梯有限公司测试塔	120.659	27.966	20W	37	15	4G1期增补
F410	瓯海	新桥三D	870247	共F新建	瓯海区新桥街道西湖社区居民委员会办公大楼2-3幢六楼	120.611	27.988	20W	30	15	4G1期增补
F411	瓯海	瓯海经济区南一D	870259	共F新建	瓯海区梧田街道东方路腾旭工业园二车间四层楼顶	120.665	27.951	20W	28	15	4G1期增补
F412	瓯海	瓯海南湖D	870264	共F新建	瓯海区南白象街道南湖村前呈47号	120.673	27.957	20W	28	15	4G1期增补
F413	瓯海	浦东车站D	870266	共F新建	瓯海区郭溪街道郭溪镇下浦东温巨东路63号5楼	120.604	27.992	20W	24	15	4G1期增补
F414	瓯海	寮前东方女子医院D	870267	共F新建	瓯海区梧田街道寮前东方女子医院楼上（横塘中路20弄38号）	120.674	27.982	20W	33	15	4G1期增补
F415	瓯海	梧田南湖D	870281	共F新建	瓯海区梧田街道工业区基地富强路8号	120.667	27.962	20W	28	15	4G1期增补
F416	瓯海	德政装饰材料市场D	870282	共F新建	瓯海区梧田街道南堡村桐社西路34号	120.653	27.965	20W	24	15	4G1期增补
F417	瓯海	慈湖二1800D	870476	共F新建	瓯海区梧田街道慈湖路口加油站旁边	120.653	27.955	20W	22	15	4G1期增补
F418	瓯海	娄桥玕西D	870640	共F新建	瓯海区娄桥街道玕西村	120.600	27.978	20W	27	15	4G1期增补
F419	瓯海	蛟凤北路D	870641	共F新建	瓯海区梧田街道瓯海经济开发区双堡西路27号楼顶	120.658	27.969	20W	14	15	4G1期增补
F420	瓯海	净水工业区D	870642	共F新建	瓯海区新桥街道净水工业区	120.629	27.996	20W	27	15	4G1期增补
F421	瓯海	新桥永庆街1800D	870803	共F新建	瓯海区新桥街道永庆街	120.629	27.989	20W	27	15	4G1期增补
F422	瓯海	瓯海银莱花苑D	870852	共F新建	瓯海区新桥街道西山东路西山东路190-198号锐思特汽车酒店楼顶	120.637	27.998	20W	27	15	4G1期增补
F423	瓯海	金竹工业区二D	870853	共F新建	瓯海区南白象街道金竹工业区	120.670	27.938	20W	28	15	4G1期增补
F424	瓯海	慈湖新街1800D	870857	共F新建	瓯海区梧田街道中前街19号	120.649	27.952	20W	25	15	4G1期增补
F425	瓯海	寮前D	870898	共F新建	瓯海区梧田街道温东路71号黄星云家	120.673	27.984	20W	29	15	4G1期增补
F426	瓯海	娄桥下山头D	870906	共F新建	瓯海区娄桥街道玕西村玕屿山公墓东侧	120.606	27.980	20W	20	15	4G1期增补
F427	瓯海	蟠凤后岸D	870910	共F新建	瓯海区梧田街道蟠凤后岸68弄9-11号	120.666	27.959	20W	32	15	4G1期增补
F428	瓯海	汽车新南站D	870912	共F新建	瓯海区梧田街道汽车新南站办公楼10楼	120.676	27.986	20W	34	15	4G1期增补
F429	瓯海	浦东村D	870914	共F新建	瓯海区郭溪街道浦东东路31弄3-5号	120.603	27.997	20W	30	15	4G1期增补
F430	瓯海	新桥三浹D	870916	共F新建	瓯海区新桥街道三浹村东曹小区9号101幢	120.616	27.988	20W	27	15	4G1期增补
F431	瓯海	霞王村振霞路D	870922	共F新建	瓯海区梧田街道大堡底村民联建房2号楼（霞王村口）	120.671	27.967	20W	27	15	4G1期增补
F432	瓯海	双堡西路D	870935	共F新建	瓯海区梧田街道瓯海经济开发区双堡西路87号5楼	120.654	27.969	20W	27	15	4G1期增补
F433	瓯海	将军组团D	870937	共F新建	瓯海区景山街道将军桥盛新路80号7楼	120.632	28.012	20W	29	15	4G1期增补
F434	瓯海	娄桥东风村二D	870938	共F新建	瓯海区娄桥街道东风村	120.624	27.967	20W	8	15	4G1期增补
F435	瓯海	瓯海开发区D	870957	共F新建	瓯海区梧田街道梧慈路107号4楼顶	120.660	27.962	20W	26	15	4G1期增补

附表3 中国移动通信集团浙江有限公司温州分公司4G无线网（一期、二期、三期提前批）建设项目基站相关信息清单

序号	县市区	基站名称	基站编号	建设类型	初选建设地址	东经(°)	北纬(°)	额定功率	天线高度(m)	天线增益(dBi)	工程期数
F436	瓯海	新桥住宅区D	870959	共F新建	瓯海区新桥街道金蟾大道119号	120.620	27.987	20W	25	15	4G1期增补
F437	瓯海	浦东振革路D	870960	共F新建	瓯海区新桥街道西山西路752号	120.607	27.993	20W	27	15	4G1期增补
F438	瓯海	吕家绛二D	870984	共F新建	瓯海区娄桥街道马加斯鞋材	120.594	27.967	20W	25	15	4G1期增补
F439	瓯海	德政工业区三D	870988	共F新建	瓯海区梧田街道瓯海经济开发区翠柏路10号	120.655	27.972	20W	25	15	4G1期增补
F440	瓯海	杆屿小学D	871005	共F新建	瓯海区娄桥街道杆屿小学	120.605	27.976	20W	25	15	4G1期增补
F441	瓯海	睦州洋D	871007	共F新建	瓯海区茶山街道睦州洋村	120.689	27.916	20W	24	15	4G1期增补
F442	瓯海	吕家绛D	871029	共F新建	瓯海区娄桥街道	120.597	27.974	20W	27	15	4G1期增补
F443	瓯海	娄桥工业园四D	871033	共F新建	瓯海区娄桥街道上汇工业园	120.599	27.951	20W	32	15	4G1期增补
F444	瓯海	南白象横港头D	871034	共F新建	瓯海区南白象街道横港头南湖北路26号	120.677	27.957	20W	43	15	4G1期增补
F445	瓯海	西湖二D	871040	共F新建	瓯海区新桥街道浙江金温铁道有限公司货运站场地	120.624	27.982	20W	35	15	4G1期增补
F446	瓯海	梧田上林D	871087	共F新建	瓯海区梧田街道梧田上林	120.692	27.975	20W	25	15	4G1期增补
F447	瓯海	牛山北湾D	871089	共F新建	瓯海区梧田街道德政工业区牛山南路128号	120.647	27.973	20W	41	15	4G1期增补
F448	瓯海	娄桥工业园一D	871093	共F新建	瓯海区娄桥街道上汇工业园	120.595	27.958	20W	27	15	4G1期增补
F449	瓯海	寮东新村D	871094	共F新建	瓯海区梧田街道寮东村辽前二路39号5楼	120.670	27.984	20W	25	15	4G1期增补
F450	瓯海	西山酒厂D	871095	共F新建	瓯海区新桥街道西山东路291号	120.628	27.994	20W	32	15	4G1期增补
F451	瓯海	杆屿D	871096	共F新建	瓯海区娄桥街道杆屿	120.602	27.973	20W	24	15	4G1期增补
F452	瓯海	浦东大酒店D	871097	共F新建	瓯海区郭溪街道温瞿东路248号金国华家	120.600	27.994	20W	36	15	4G1期增补
F453	瓯海	慈湖东D	871098	共F新建	瓯海区梧田街道瓯海经济开发区东经一路7-1号温州市猛霸制衣有限公司	120.659	27.957	20W	23	15	4G1期增补
F454	瓯海	梧田邮局D	871100	共F新建	瓯海区梧田街道邮政局梧田分局	120.677	27.979	20W	34	15	4G1期增补
F455	瓯海	南白象霞坊路口D	871103	共F新建	瓯海区南白象街道霞坊路口	120.683	27.948	20W	27	15	4G1期增补
F456	瓯海	瓯海经济区南D	871104	共F新建	瓯海区梧田街道慈湖蟠前路61号5楼	120.666	27.954	20W	20	15	4G1期增补
F457	瓯海	梧田二D	871106	共F新建	瓯海区梧田街道塘西村委会大楼楼顶	120.668	27.976	20W	24	15	4G1期增补
F458	瓯海	南白象机房D	871107	共F新建	瓯海区南白象街道温瑞大道三垟路口南白象移动机房6楼	120.682	27.954	20W	36	15	4G1期增补
F459	瓯海	新桥阳岙D	871289	共F新建	瓯海区新桥街道新桥街道	120.615	27.986	20W	27	15	4G1期增补
F460	瓯海	娄桥下斜村D	871416	共F新建	瓯海区娄桥街道下斜村双池路3弄8号5楼	120.597	27.982	20W	28	15	4G1期增补
F461	瓯海	潘桥火车站宏站D	871421	共F新建	瓯海区潘桥街道宁波路潘桥火车站	120.585	27.971	20W	15	15	4G1期增补
F462	瓯海	南白象金银山D	871431	共F新建	瓯海区南白象街道南白象村凤凰山	120.680	27.937	20W	45	15	4G1期增补
F463	瓯海	温西货场D	871437	共F新建	瓯海区新桥街道浙江金温铁道开发有限公司温州西站职工宿舍8号楼	120.638	27.986	20W	25	15	4G1期增补
F464	瓯海	梧田街居委会D	871589	共F新建	瓯海区梧田街道温瑞大道河庄村梧田村村民委员会	120.679	27.972	20W	27	15	4G1期增补

附表3 中国移动通信集团浙江有限公司温州分公司4G无线网（一期、二期、三期提前批）建设项目基站相关信息清单

序号	县市区	基站名称	基站编号	建设类型	初选建设地址	东经(°)	北纬(°)	额定功率	天线高度(m)	天线增益(dBi)	工程期数
F465	瓯海	金叶宾馆D	871641	共F新建	瓯海区新桥街道新桥街道	120.633	27.985	20W	24	15	4G1期增补
F466	瓯海	茶山梅泉街	770127	F升级	瓯海区茶山街道梅泉街	120.704	27.913	20W	3	15	4G2期
F467	瓯海	茶山后村	770128	F升级	瓯海区茶山街道左片电线杆上	120.704	27.915	20W	6	15	4G2期
F468	瓯海	茶山贾宅	770129	F升级	瓯海区茶山街道里面电线杆上	120.709	27.911	20W	6	15	4G2期
F469	瓯海	茶山霞岙村一	770130	F升级	瓯海区茶山街道霞岙村一	120.683	27.903	20W	6	15	4G2期
F470	瓯海	茶山霞岙村二	770131	F升级	瓯海区茶山街道霞岙村二	120.711	27.906	20W	6	15	4G2期
F471	瓯海	长城组团	770132	F升级	瓯海区景山街道长城组团	120.634	28.006	20W	5	15	4G2期
F472	瓯海	郭溪小学	770133	F升级	瓯海区郭溪街道郭溪小学	120.531	28.005	20W	6	15	4G2期
F473	瓯海	大罗山光岙村	770134	F升级	瓯海区茶山街道光岙村	120.734	27.901	20W	20	15	4G2期
F474	瓯海	雄溪岙底	770135	F升级	瓯海区瞿溪街道雄溪岙底	120.525	27.964	20W	18	15	4G2期
F475	瓯海	五凤垟	770147	F升级	瓯海区泽雅镇五凤垟	120.377	28.052	20W	40	15	4G2期
F476	瓯海	西雁风景区	770157	F升级	瓯海区泽雅镇西雁风景区	120.377	28.026	20W	27	15	4G2期
F477	瓯海	肇山村	770164	F升级	瓯海区泽雅镇肇山村	120.498	27.982	20W	20	15	4G2期
F478	瓯海	桐桥村	770165	F升级	瓯海区泽雅镇桐桥村	120.386	28.068	20W	30	15	4G2期
F479	瓯海	瞿溪大同	770168	F升级	瓯海区瞿溪街道大同村村委会大楼楼顶	120.478	27.985	20W	15	15	4G2期
F480	瓯海	茶山街道	770171	F升级	瓯海区茶山街道菜场旁边电线杆上	120.707	27.913	20W	27	15	4G2期
F481	瓯海	茶山新民村	770382	F升级	瓯海区茶山街道茶山新民村	120.721	27.941	20W	27	15	4G2期
F482	瓯海	仙岩下林	770493	F升级	瓯海区仙岩街道下林村	120.673	27.873	20W	27	15	4G2期
F483	瓯海	茶山五美锦园	770495	F升级	瓯海区茶山街道舜岙舜岙村	120.699	27.911	20W	6	15	4G2期
F484	瓯海	新桥金虹东街	770497	F升级	瓯海区新桥街道六虹桥路1203号爱客思连锁酒店楼顶	120.622	27.984	20W	20	15	4G2期
F485	瓯海	茶山南柳	770651	F升级	瓯海区茶山街道南柳	120.710	27.923	20W	11	15	4G2期
F486	瓯海	瓯海便民服务中心宏站	770674	F升级	瓯海区娄桥街道便民服务中心	120.613	27.971	20W	27	15	4G2期
F487	瓯海	仙岩府后街	770783	F升级	瓯海区仙岩街道府后街	120.677	27.878	20W	27	15	4G2期
F488	瓯海	郭溪埭头	770801	F升级	瓯海区郭溪街道埭头	120.542	27.987	20W	27	15	4G2期
F489	瓯海	北林垟山后	770804	F升级	瓯海区泽雅镇北林垟山后	120.386	27.987	20W	20	15	4G2期
F490	瓯海	五凤垟坑源	770805	F升级	瓯海区泽雅镇坑源村应成恩家4楼	120.357	28.043	20W	8	15	4G2期
F491	瓯海	北林垟黄山	770807	F升级	瓯海区泽雅镇北林垟黄山	120.394	28.013	20W	15	15	4G2期
F492	瓯海	北林垟社山	770810	F升级	瓯海区泽雅镇北林垟社山	120.361	28.022	20W	20	15	4G2期
F493	瓯海	茶山罗山村	770812	F升级	瓯海区茶山街道罗山村	120.736	27.933	20W	15	15	4G2期
F494	瓯海	双界田	770813	F升级	瓯海区泽雅镇双界田	120.460	27.979	20W	27	15	4G2期

附表3 中国移动通信集团浙江有限公司温州分公司4G无线网（一期、二期、三期提前批）建设项目基站相关信息清单

序号	县市区	基站名称	基站编号	建设类型	初选建设地址	东经(°)	北纬(°)	额定功率	天线高度(m)	天线增益(dBi)	工程期数
F495	瓯海	泽雅外水良	770814	F升级	瓯海区泽雅镇泽雅外水良	120.399	28.001	20W	16	15	4G2期
F496	瓯海	泽雅小石垟	770815	F升级	瓯海区泽雅镇泽雅小石垟	120.425	27.991	20W	20	15	4G2期
F497	瓯海	泽雅安乐溪	770817	F升级	瓯海区泽雅镇泽雅安乐溪	120.346	28.002	20W	20	15	4G2期
F498	瓯海	泽雅古双	770822	F升级	瓯海区泽雅镇泽雅古双	120.391	28.045	20W	18	15	4G2期
F499	瓯海	瞿溪北坦	770828	F升级	瓯海区瞿溪街道北坦村	120.495	27.989	20W	20	15	4G2期
F500	瓯海	泽雅犁头垟	770829	F升级	瓯海区泽雅镇泽雅犁头垟	120.431	27.984	20W	6	15	4G2期
F501	瓯海	仙岩派岩	770830	F升级	瓯海区茶山街道	120.707	27.879	20W	20	15	4G2期
F502	瓯海	茶山银山	770831	F升级	瓯海区茶山街道	120.685	27.901	20W	20	15	4G2期
F503	瓯海	仙岩秀垟	770832	F升级	瓯海区茶山街道	120.715	27.888	20W	25	15	4G2期
F504	瓯海	仙岩盘垟	770833	F升级	瓯海区茶山街道	120.733	27.897	20W	20	15	4G2期
F505	瓯海	景山隧道	770838	F升级	瓯海区景山街道西山西路	120.616	28.005	20W	27	15	4G2期
F506	瓯海	天长岭隧道	770839	F升级	瓯海区瞿溪街道瞿任路	120.512	28.010	20W	27	15	4G2期
F507	瓯海	瞿溪樟树塘	770844	F升级	瓯海区瞿溪街道樟树塘	120.507	27.996	20W	27	15	4G2期
F508	瓯海	泽雅包岙村	770850	F升级	瓯海区泽雅镇包岙村	120.377	28.084	20W	20	15	4G2期
F509	瓯海	温州泽雅双界田村	770857	F升级	瓯海区泽雅镇双界田村	120.444	27.976	20W	2	15	4G2期
F510	瓯海	潘桥屏山工业区	771186	F升级	瓯海区潘桥街道屏山工业区田里	120.561	27.942	20W	30	15	4G2期
F511	瓯海	瓯海山水居	771220	F升级	瓯海区新桥街道山水名都2幢1004室	120.609	27.989	20W	27	15	4G2期
F512	瓯海	潘桥上杭	771221	F升级	瓯海区潘桥街道上杭高盟家田里	120.567	27.957	20W	30	15	4G2期
F513	瓯海	桐岭变电所	771225	F升级	瓯海区潘桥街道方岙村何文权家三楼	120.562	27.926	20W	20	15	4G2期
F514	瓯海	北林垟	771404	F升级	瓯海区泽雅镇北林垟	120.372	28.004	20W	40	15	4G2期
F515	瓯海	泽雅雷锋	771620	F升级	瓯海区泽雅镇源口村	120.472	28.033	20W	15	15	4G2期
F516	瓯海	潘桥物流中心一期一	771623	F升级	瓯海区潘桥街道物流中心一期	120.567	27.935	20W	8	15	4G2期
F517	瓯海	潘桥停车场	771624	F升级	瓯海区潘桥街道物流中心	120.568	27.940	20W	6	15	4G2期
F518	瓯海	娄桥海发鞋业	771626	F升级	瓯海区娄桥街道娄桥上汇工业园豪新路68号办公楼楼顶约12平方米	120.594	27.960	20W	8	15	4G2期
F519	瓯海	大田制衣	771627	F升级	瓯海区瞿溪街道三溪工业区大田制衣	120.546	27.975	20W	12	15	4G2期
F520	瓯海	泽雅工业区三	771628	F升级	瓯海区泽雅镇泽雅工业区三	120.490	28.040	20W	6	15	4G2期
F521	瓯海	瞿溪富豪路	771629	F升级	瓯海区瞿溪街道富豪路	120.546	27.992	20W	3.5	15	4G2期
F522	瓯海	温州火葬场	771630	F升级	瓯海区郭溪街道温巨东路818号5楼顶	120.593	27.995	20W	20	15	4G2期
F523	瓯海	瞿溪富阳南路	771632	F升级	瓯海区瞿溪街道富阳南路	120.542	27.977	20W	16	15	4G2期
F524	瓯海	康宏东路	771635	F升级	瓯海区瞿溪街道金州集团外贸实业有限公司11号楼顶	120.547	27.979	20W	20	15	4G2期

附表3 中国移动通信集团浙江有限公司温州分公司4G无线网（一期、二期、三期提前批）建设项目基站相关信息清单

序号	县市区	基站名称	基站编号	建设类型	初选建设地址	东经(°)	北纬(°)	额定功率	天线高度(m)	天线增益(dBi)	工程期数
F525	瓯海	娄桥吹台中路	771636	F升级	瓯海区娄桥街道吹台中路	120.617	27.948	20W	20	15	4G2期
F526	瓯海	西雁泽雅水库	771670	F升级	瓯海区泽雅镇西雁泽雅水库	120.425	28.032	20W	17	15	4G2期
F527	瓯海	瞿溪自营厅	771677	F升级	瓯海区瞿溪街道瞿溪自营厅	120.527	27.996	20W	6	15	4G2期
F528	瓯海	驾驶学校	771683	F升级	瓯海区娄桥街道河庄村学员路35号	120.595	27.945	20W	24	15	4G2期
F529	瓯海	泽雅公路	771687	F升级	瓯海区泽雅镇麻之川村麻良生家	120.454	28.037	20W	27	15	4G2期
F530	瓯海	上村	771693	F升级	瓯海区泽雅镇下村	120.474	28.017	20W	27	15	4G2期
F531	瓯海	慈湖无量寺	771704	F升级	瓯海区娄桥街道道教协会无量道观对面	120.621	27.939	20W	32	15	4G2期
F532	瓯海	泽雅移民区	772096	F升级	瓯海区泽雅镇泽雅移民区	120.484	28.032	20W	27	15	4G2期
F533	瓯海	郭溪曹埭二	772317	F升级	瓯海区郭溪街道曹埭村燎原西路2号	120.553	27.977	20W	27	15	4G2期
F534	瓯海	潘桥潭头	772320	F升级	瓯海区潘桥街道马桥北路45号陈显秋家5楼	120.561	27.947	20W	5	15	4G2期
F535	瓯海	杨宅村富强路	772322	F升级	瓯海区丽岙街道杨宅村紫浚路197号四楼	120.618	27.903	20W	17.5	15	4G2期
F536	瓯海	新桥山前	772477	F升级	瓯海区新桥街道西山西路438号A幢2号金阿兰家8楼	120.612	27.991	20W	12	15	4G2期
F537	瓯海	潘桥岷岗二	772598	F升级	瓯海区潘桥街道金堡村村委会大楼	120.543	27.941	20W	27	15	4G2期
F538	瓯海	瞿溪林桥	772599	F升级	瓯海区瞿溪街道林桥	120.517	27.986	20W	20	15	4G2期
F539	瓯海	郭溪岙里	772600	F升级	瓯海区郭溪街道温瞿东路2138号	120.564	27.997	20W	18	15	4G2期
F540	瓯海	潘桥老竹东村	772601	F升级	瓯海区潘桥街道东边村溪坎路3弄1号	120.578	27.924	20W	20	15	4G2期
F541	瓯海	潘桥洋边	772602	F升级	瓯海区潘桥街道洋边	120.571	27.914	20W	27	15	4G2期
F542	瓯海	瞿溪三溪路	772603	F升级	瓯海区瞿溪街道三溪路	120.535	27.993	20W	15	15	4G2期
F543	瓯海	郭溪郭南	772604	F升级	瓯海区郭溪街道郭南	120.535	28.004	20W	27	15	4G2期
F544	瓯海	潘桥下岙二	772605	F升级	瓯海区潘桥街道屏山街文前东路16号	120.557	27.932	20W	20	15	4G2期
F545	瓯海	泽雅戈恬	772770	F升级	瓯海区泽雅镇戈恬工业区戈恬路4号百洛鞋材有限公司	120.493	28.037	20W	27	15	4G2期
F546	瓯海	桐岭背	772774	F升级	瓯海区潘桥街道陈岙村叶德星家山地	120.563	27.909	20W	45	15	4G2期
F547	瓯海	娄桥焦下	772780	F升级	瓯海区潘桥街道南环路13-15号陈国强家	120.588	27.931	20W	9	15	4G2期
F548	瓯海	白云山庄	772784	F升级	瓯海区娄桥街道白云山农业观光园	120.613	27.936	20W	32	15	4G2期
F549	瓯海	郭溪曹平	772789	F升级	瓯海区郭溪街道曹平	120.505	28.027	20W	20	15	4G2期
F550	瓯海	郭溪岭头	772790	F升级	瓯海区郭溪街道岭头	120.500	28.014	20W	27	15	4G2期
F551	瓯海	上社工业区二	772801	F升级	瓯海区瞿溪街道上社工业区二	120.535	27.999	20W	23	15	4G2期
F552	瓯海	泽雅工业区二	772802	F升级	瓯海区泽雅镇泽雅工业区浙江丰汇柳工机械销售有限公司	120.491	28.042	20W	27	15	4G2期
F553	瓯海	梅屿岭隧道	772804	F升级	瓯海区郭溪街道梅屿岭隧道	120.593	28.006	20W	7	15	4G2期
F554	瓯海	郭溪宋岙底	772811	F升级	瓯海区郭溪街道宋岙底	120.536	28.020	20W	10	15	4G2期

附表3 中国移动通信集团浙江有限公司温州分公司4G无线网（一期、二期、三期提前批）建设项目基站相关信息清单

序号	县市区	基站名称	基站编号	建设类型	初选建设地址	东经(°)	北纬(°)	额定功率	天线高度(m)	天线增益(dBi)	工程期数
F555	瓯海	娄桥	773767	F升级	瓯海区娄桥街道育智路	120.609	27.962	20W	21	15	4G2期
F556	瓯海	新温医附一医院	773770	F升级	瓯海区南白象街道上蔡村温医附一院	120.695	27.942	20W	30	15	4G2期
F557	瓯海	杨宅村	773856	F升级	瓯海区丽岙街道杨宅村黄高春家5楼	120.626	27.902	20W	25	15	4G2期
F558	瓯海	瞿溪鑫亮达鞋业	773869	F升级	瓯海区郭溪街道郭溪工业区屿儿山公园边亿豪箱包五金有限公司6楼	120.538	27.986	20W	29	15	4G2期
F559	瓯海	仙岩自力	774568	F升级	瓯海区仙岩街道繁荣北路	120.672	27.897	20W	20	15	4G2期
F560	瓯海	三溪河弄	774894	F升级	瓯海区瞿溪街道瞿溪村村民委员会办公大楼	120.529	27.986	20W	20	15	4G2期
F561	瓯海	仙岩工业区三	774910	F升级	瓯海区仙岩街道仙岩工业区温州益奇鞋业有限公司厂房楼顶	120.675	27.856	20W	30	15	4G2期
F562	瓯海	五凤垟二	775187	F升级	瓯海区泽雅镇五凤垟二	120.375	28.060	20W	18	15	4G2期
F563	瓯海	西岸	775192	F升级	瓯海区泽雅镇西岸	120.411	28.003	20W	40	15	4G2期
F564	瓯海	泽雅大垟	775990	F升级	瓯海区泽雅镇大垟	120.416	28.030	20W	27	15	4G2期
F565	瓯海	泽雅石榜山	775991	F升级	瓯海区泽雅镇泽雅石榜山	120.438	28.016	20W	19	15	4G2期
F566	瓯海	泽雅龙头	775992	F升级	瓯海区泽雅镇泽雅龙头	120.399	28.023	20W	20	15	4G2期
F567	瓯海	周岙	775993	F升级	瓯海区泽雅镇周岙	120.465	27.999	20W	27	15	4G2期
F568	瓯海	泽雅石桥	775994	F升级	瓯海区泽雅镇石桥村	120.388	28.033	20W	27	15	4G2期
F569	瓯海	潘桥金堡村	776119	F升级	瓯海区潘桥街道金堡金堡村	120.499	27.939	20W	30	15	4G2期
F570	瓯海	东岙底	776758	F升级	瓯海区郭溪街道郭溪区域东岙底山边一山地上	120.589	27.997	20W	25	15	4G2期
F571	瓯海	瓯海泽雅雅岩头	777164	F新建	瓯海区泽雅镇雅岩头	120.409	28.049	20W	25	15	4G2期
F572	瓯海	霞王镇南路D	870005	单D新建	瓯海区梧田街道霞王村熊氏宗祠顶楼	120.671	27.964	20W	17	15	4G2期
F573	瓯海	娄桥海发鞋业D	870039	共F新建	瓯海区娄桥街道娄桥上汇工业园豪新路68号办公楼楼顶约12平方米	120.594	27.960	20W	8	15	4G2期
F574	瓯海	驾驶学校D	870172	共F新建	瓯海区娄桥街道河庄村学员路35号	120.595	27.945	20W	24	15	4G2期
F575	瓯海	新桥金虹东街D	871638	共F新建	瓯海区新桥街道六虹桥路1203号爱客思连锁酒店楼顶	120.622	27.984	20W	20	15	4G2期
F576	瓯海	双堡西路和蛟凤北路交叉口D	871644	单D新建	瓯海区梧田街道双堡西路和蛟凤北路交叉口	120.659	27.970	20W	25	15	4G2期
F577	瓯海	瓯海南白象启凤路D	871760	单D新建	瓯海区南白象街道凤凰山教堂后面山头水塔上	120.679	27.934	20W	30	15	4G2期
F578	瓯海	瓯海娄桥中民眼镜D	871761	共F新建	瓯海区娄桥街道上汇工业区中民眼镜公司楼顶约50平方米场地	120.598	27.959	20W	30	15	4G2期
F579	瓯海	瓯海娄桥中民眼镜	871761	F升级	瓯海区娄桥街道上汇工业区中民眼镜公司楼顶约50平方米场地	120.598	27.959	20W	30	15	4G2期
F580	瓯海	瓯海南白象二小D	871762	共F新建	瓯海区南白象街道霞坊村霞坊路40号楼顶	120.679	27.945	20W	30	15	4G2期
F581	瓯海	瓯海南白象二小	871762	F升级	瓯海区南白象街道霞坊村霞坊路40号楼顶	120.679	27.945	20W	30	15	4G2期
F582	瓯海	瓯海瞿溪会昌路D	871763	单D新建	瓯海区瞿溪街道会昌路瞿溪大酒店	120.531	27.996	20W	30	15	4G2期

附表3 中国移动通信集团浙江有限公司温州分公司4G无线网（一期、二期、三期提前批）建设项目基站相关信息清单

序号	县市区	基站名称	基站编号	建设类型	初选建设地址	东经(°)	北纬(°)	额定功率	天线高度(m)	天线增益(dBi)	工程期数
F583	瓯海	瓯海南白象宏禾家园D	871764	单D新建	瓯海区南白象街道宏禾家园	120.651	27.946	20W	30	15	4G2期
F584	瓯海	新温医附一医院1800D	871766	单D新建	瓯海区南白象街道新温医附一医院	120.695	27.942	20W	30	15	4G2期
F585	瓯海	瓯海潘桥横蕉路与横屿之路交叉口D	872414	共F新建	瓯海区潘桥街道横蕉路与横屿之路交叉口	120.589	27.939	20W	8	15	4G2期
F586	瓯海	瓯海潘桥兴陈东路D	872419	共F新建	瓯海区潘桥街道兴陈东路	120.582	27.945	20W	20	15	4G2期
F587	瓯海	瓯海潘桥兴陈东路	872419	F升级	瓯海区潘桥街道兴陈东路	120.582	27.945	20W	20	15	4G2期
F588	瓯海	瓯海西山东路西山桥段D	872427	单D新建	瓯海区新桥街道西山东路西山桥段	120.638	28.001	20W	6	15	4G2期
F589	瓯海	大堡花园	871643	F升级	瓯海区梧田街道大堡花园5幢703室	120.670	27.970	20W	21	15	4G2期
F590	瓯海	西山西路	773772	F升级	瓯海区新桥街道西山西路276弄59号徐国胜家	120.617	27.993	20W	20	15	4G2期增补
F591	瓯海	丽岙街道站新址	773808	F升级	瓯海区丽岙街道茶堂村茶堂花苑	120.635	27.904	20W	25	15	4G2期增补
F592	瓯海	瓯海郭溪前榕路	777106	F新建	瓯海区郭溪街道瓯海郭溪前榕路	120.584	27.995	20W	30	15	4G2期增补
F593	瓯海	瓯海新桥金达路	777109	F新建	瓯海区新桥街道金达路	120.617	27.982	20W	20	15	4G2期增补
F594	瓯海	瓯海茶山中心西路	777136	F新建	瓯海区茶山街道中心西路	120.695	27.916	20W	30	15	4G2期增补
F595	瓯海	任桥黄桥	777137	F新建	瓯海区郭溪街道任桥	120.559	27.981	20W	21	15	4G2期增补
F596	瓯海	瓯海瞿溪富景路	777138	F新建	瓯海区瞿溪街道富景路	120.543	27.990	20W	30	15	4G2期增补
F597	瓯海	瓯海茶山舜岙北	777139	F新建	瓯海区茶山街道舜岙舜岙村	120.712	27.929	20W	20	15	4G2期增补
F598	瓯海	瓯海南白象前程	777140	F新建	瓯海区南白象街道南湖北路189号供销超市对面	120.673	27.955	20W	21	15	4G2期增补
F599	瓯海	瓯海梧田汇头住宅区	777141	F新建	瓯海区梧田街道梧田街村	120.678	27.968	20W	20	15	4G2期增补
F600	瓯海	104国道南白象金竹段	777142	F新建	瓯海区南白象街道104国道南白象金竹段老人公寓边的山上	120.664	27.935	20W	25	15	4G2期增补
F601	瓯海	104国道南白象凤凰工业区段	777143	F新建	瓯海区南白象街道104国道南白象凤凰工业区段	120.675	27.930	20W	25	15	4G2期增补
F602	瓯海	瓯海南白象横宕路	777144	F新建	瓯海区南白象街道横宕路	120.664	27.946	20W	20	15	4G2期增补
F603	瓯海	104国道仙岩沈岙段	777145	F新建	瓯海区仙岩街道104国道仙岩沈岙段	120.652	27.857	20W	25	15	4G2期增补
F604	瓯海	瓯海梧田慈湖路	777146	F新建	瓯海区梧田街道慈湖路	120.657	27.960	20W	25	15	4G2期增补
F605	瓯海	瓯海高翔工业区大庆路	777148	F新建	瓯海区新桥街道高翔工业区大庆路	120.626	27.976	20W	30	15	4G2期增补
F606	瓯海	瓯海娄桥耀华路	777150	F新建	瓯海区娄桥街道耀华路	120.602	27.951	20W	25	15	4G2期增补
F607	瓯海	瓯海娄桥圩东北路	777151	F新建	瓯海区娄桥街道圩东北村	120.601	27.980	20W	20	15	4G2期增补
F608	瓯海	瓯海城西变电所南	777152	F新建	瓯海区郭溪街道城西变电所南	120.595	27.990	20W	20	15	4G2期增补
F609	瓯海	瓯海瞿溪迟艺路	777156	F新建	瓯海区瞿溪街道郭溪富泉路69号5楼楼顶	120.546	27.996	20W	20	15	4G2期增补
F610	瓯海	瓯海郭溪繁华东路	777157	F新建	瓯海区瞿溪街道下岙路	120.541	27.995	20W	25	15	4G2期增补
F611	瓯海	瓯海瞿溪政府	777159	F新建	瓯海区瞿溪街道会昌路76号5楼楼顶	120.526	27.998	20W	25	15	4G2期增补

附表3 中国移动通信集团浙江有限公司温州分公司4G无线网（一期、二期、三期提前批）建设项目基站相关信息清单

序号	县市区	基站名称	基站编号	建设类型	初选建设地址	东经(°)	北纬(°)	额定功率	天线高度(m)	天线增益(dBi)	工程期数
F612	瓯海	瓯海泽雅源口	777161	F新建	瓯海区泽雅镇源口	120.475	28.031	20W	25	15	4G2期增补
F613	瓯海	瓯海泽雅西山	777163	F新建	瓯海区泽雅镇西山	120.405	28.059	20W	25	15	4G2期增补
F614	瓯海	瓯海泽雅基天	777165	F新建	瓯海区泽雅镇基天	120.400	28.033	20W	25	15	4G2期增补
F615	瓯海	瓯海温州科技职业学院教学区	777327	F新建	瓯海区新桥街道温州科技职业学院教学区	120.630	27.983	20W	27	15	4G2期增补
F616	瓯海	新桥D	870051	共F新建	瓯海区新桥街道村委会大楼对面电信局楼顶（街道斜对面）	120.623	27.987	20W	33	15	4G2期增补
F617	瓯海	新桥	870051	F升级	瓯海区新桥街道村委会大楼对面电信局楼顶（街道斜对面）	120.623	27.987	20W	33	15	4G2期增补
F618	瓯海	茶山D	870060	共F新建	瓯海区茶山街道梅泉街	120.700	27.914	20W	33	15	4G2期增补
F619	瓯海	南白象D	870078	共F新建	瓯海区南白象街道	120.681	27.929	20W	26	15	4G2期增补
F620	瓯海	娄桥D	870079	共F新建	瓯海区娄桥街道	120.609	27.962	20W	21	15	4G2期增补
F621	瓯海	进修学校D	870082	共F新建	瓯海区新桥街道兴海路3号	120.635	28.010	20W	25	15	4G2期增补
F622	瓯海	高翔工业区D	870112	共F新建	瓯海区娄桥街道娄桥东风工业区内正昌光学有限公司	120.627	27.972	20W	33	15	4G2期增补
F623	瓯海	舜岙D	870234	共F新建	瓯海区茶山街道舜岙村	120.711	27.926	20W	25	15	4G2期增补
F624	瓯海	温州科技职业学院D	871009	共F新建	瓯海区新桥街道温州科技职业学院	120.630	27.987	20W	34	15	4G2期增补
F625	瓯海	西山D	871088	共F新建	瓯海区新桥街道西山东路349号西山联合陶瓷有限公司6楼	120.633	27.996	20W	38	15	4G2期增补
F626	瓯海	慈湖D	871092	共F新建	瓯海区梧田街道北村村民委员会大楼顶屋阳台及部分露面	120.651	27.957	20W	33	15	4G2期增补
F627	瓯海	南白象凤凰工业区D	871101	共F新建	瓯海区南白象街道凤凰工业区	120.678	27.931	20W	26	15	4G2期增补
F628	瓯海	西山西路D	871637	共F新建	瓯海区新桥街道西山西路276弄59号徐国胜家	120.617	27.993	20W	25	15	4G2期增补
F629	瓯海	西山南路D	871639	单D新建	瓯海区新桥街道西山南路	120.638	27.990	20W	15	15	4G2期增补
F630	瓯海	新桥金虹西街D	871696	单D新建	瓯海区新桥街道六虹桥路1203号爱客斯连锁酒店楼顶	120.620	27.986	20W	20	15	4G2期增补
F631	瓯海	瓯海新桥靖宁街D	871964	单D新建	瓯海区新桥街道瓯海新桥地址桥西	120.625	27.989	20W	6	15	4G2期增补
F632	瓯海	瓯海茶山鞋城路D	871965	单D新建	瓯海区茶山街道鞋城路	120.696	27.917	20W	5	15	4G2期增补
F633	瓯海	瓯海茶山睦洲垟新洲路D	871977	单D新建	瓯海区茶山街道新洲路	120.691	27.917	20W	5	15	4G2期增补
F634	瓯海	瓯海慈湖创意园D	871982	单D新建	瓯海区梧田街道梧慈路	120.657	27.957	20W	6	15	4G2期增补
F635	瓯海	瓯海任桥燎原中路D	871990	单D新建	瓯海区郭溪街道塘下村隔岸路	120.561	27.978	20W	6	15	4G2期增补
F636	瓯海	瓯海任桥凤桥街D	871991	单D新建	瓯海区郭溪街道塘下村隔岸路	120.560	27.982	20W	6	15	4G2期增补
F637	瓯海	瓯海潘桥上杭路D	871998	单D新建	瓯海区潘桥街道高桐路	120.568	27.954	20W	6	15	4G2期增补
F638	瓯海	瓯海潘桥菜场街D	871999	单D新建	瓯海区潘桥街道高桐路	120.570	27.957	20W	6	15	4G2期增补
F639	瓯海	瓯海娄桥中学D	872002	单D新建	瓯海区娄桥街道娄东大街	120.608	27.960	20W	6	15	4G2期增补
F640	瓯海	瓯海新桥西宁街D	872005	单D新建	瓯海区新桥街道瓯海新桥地址桥西	120.623	27.990	20W	6	15	4G2期增补



附表3 中国移动通信集团浙江有限公司温州分公司4G无线网（一期、二期、三期提前批）建设项目基站相关信息清单

序号	县市区	基站名称	基站编号	建设类型	初选建设地址	东经(°)	北纬(°)	额定功率	天线高度(m)	天线增益(dBi)	工程期数
F641	瓯海	瓯海梧田塘东村D	872006	单D新建	瓯海区梧田街道梧田大道	120.675	27.978	20W	6	15	4G2期增补
F642	瓯海	瓯海潘桥马桥街D	872012	单D新建	瓯海区潘桥街道高桐路	120.565	27.949	20W	6	15	4G2期增补
F643	瓯海	瓯海娄桥驾校考试路线一D	872410	共F新建	瓯海区娄桥街道驾校	120.587	27.943	20W	6	15	4G2期增补
F644	瓯海	瓯海娄桥驾校考试路线一	872410	F升级	瓯海区娄桥街道驾校	120.587	27.943	20W	6	15	4G2期增补
F645	瓯海	瓯海潘桥横屿头东D	872412	共F新建	瓯海区潘桥街道潘桥横屿东	120.590	27.948	20W	30	15	4G2期增补
F646	瓯海	瓯海潘桥横屿头东	872412	F升级	瓯海区潘桥街道潘桥横屿东	120.590	27.948	20W	30	15	4G2期增补
F647	瓯海	娄桥驾校D	872413	共F新建	瓯海区娄桥街道娄桥	120.595	27.942	20W	27	15	4G2期增补
F648	瓯海	潘桥横屿头D	872416	共F新建	瓯海区潘桥街道横屿头村	120.580	27.949	20W	26	15	4G2期增补
F649	瓯海	瓯海月乐街和大榕路交叉口	777988	F新建	瓯海区梧田街道月乐街和大榕路交叉口	120.652	27.973	20W	15	15	4G3期提前批
F650	瓯海	瓯海泽雅工业区	777989	F新建	瓯海区泽雅镇戈恬	120.490	28.037	20W	30	15	4G3期提前批
F651	瓯海	瓯海雪山饭店	777995	F新建	瓯海区景山街道雪山路雪山饭店	120.627	28.000	20W	25	15	4G3期提前批
F652	瓯海	瓯海南白象鹅湖路	779802	F新建	瓯海区南白象街道梧田区域鹅湖村鹅湖路东7号	120.677	27.924	20W	25	15	4G3期提前批
F653	瓯海	瓯海南白象白象后大桥	779804	F新建	瓯海区南白象街道白象后大桥	120.681	27.939	20W	20	15	4G3期提前批
F654	瓯海	瓯海蛟凤路和三垟南路交叉口	779806	F新建	瓯海区梧田街道蛟凤路和三垟南路交叉口	120.672	27.949	20W	20	15	4G3期提前批
F655	瓯海	瓯海慈湖新街西	779808	F新建	瓯海区梧田街道慈湖新街西	120.648	27.954	20W	25	15	4G3期提前批
F656	瓯海	瓯海潘桥仙门路	779811	F新建	瓯海区潘桥街道仙门	120.574	27.978	20W	6	15	4G3期提前批
F657	瓯海	瓯海新桥西湖人家	779812	F新建	瓯海区新桥街道西湖西湖村	120.611	27.985	20W	5	15	4G3期提前批
F658	瓯海	瓯海浦东乐尔路	779813	F新建	瓯海区郭溪街道浦东村乐尔路	120.606	27.990	20W	28	15	4G3期提前批
F659	瓯海	瓯海瞿溪富强东路	779814	F新建	瓯海区瞿溪街道富强东路	120.544	27.994	20W	20	15	4G3期提前批
F660	瓯海	瓯海西山谢灵运公园	779816	F新建	瓯海区新桥街道西山谢灵运公园	120.619	27.991	20W	25	15	4G3期提前批
F661	瓯海	瓯海供电分局	779817	F新建	瓯海区新桥街道西山东路	120.630	27.994	20W	5	15	4G3期提前批
F662	瓯海	瓯海中央大道与横屿路交叉口	779825	F新建	瓯海区潘桥街道中央大道与横屿路交叉口	120.589	27.965	20W	5	15	4G3期提前批
F663	瓯海	瓯海横屿路与中汇路交叉口	779826	F新建	瓯海区潘桥街道横屿路与中汇路交叉口	120.587	27.962	20W	20	15	4G3期提前批
F664	瓯海	瓯海娄桥秀浦路	779828	F新建	瓯海区娄桥街道秀浦路	120.589	27.957	20W	20	15	4G3期提前批
F665	瓯海	瓯海娄桥今汇路	779829	F新建	瓯海区娄桥街道今汇路	120.606	27.954	20W	25	15	4G3期提前批
F666	瓯海	瓯海娄桥安桐东路	779830	F新建	瓯海区娄桥街道安桐东路	120.606	27.945	20W	18	15	4G3期提前批
F667	瓯海	瓯海潘桥连云港路一桥	779832	F新建	瓯海区潘桥街道连云港路一桥	120.577	27.937	20W	25	15	4G3期提前批
F668	瓯海	瓯海潘桥横蕉路与横屿之路交叉口	779833	F新建	瓯海区潘桥街道横蕉路与横屿之路交叉口	120.589	27.939	20W	8	15	4G3期提前批
F669	瓯海	瓯海大罗山京山村	779836	F新建	瓯海区茶山街道大罗山京山村	120.722	27.930	20W	13	15	4G3期提前批
F670	瓯海	瓯海潘桥赤塘	779837	F新建	瓯海区潘桥街道赤塘	120.569	27.971	20W	25	15	4G3期提前批

附表3 中国移动通信集团浙江有限公司温州分公司4G无线网（一期、二期、三期提前批）建设项目基站相关信息清单

序号	县市区	基站名称	基站编号	建设类型	初选建设地址	东经(°)	北纬(°)	额定功率	天线高度(m)	天线增益(dBi)	工程期数
F671	瓯海	瓯海大罗山罗丰村	779838	F新建	瓯海区茶山街道罗丰村	120.719	27.907	20W	15	15	4G3期提前批
F672	瓯海	瓯海物流基地一期三	779843	F新建	瓯海区潘桥街道物流基地	120.566	27.929	20W	25	15	4G3期提前批
F673	瓯海	瓯海景山护国寺	779932	F新建	瓯海区景山街道护国寺	120.627	28.003	20W	8	15	4G3期提前批
F674	瓯海	瓯海泽雅师科垟村	779933	F新建	瓯海区泽雅镇师科垟村	120.359	28.004	20W	20	15	4G3期提前批
F675	瓯海	瓯海佳韵服饰宏站	779934	F新建	瓯海区娄桥街道佳韵服饰	120.588	27.936	20W	21	15	4G3期提前批
F676	瓯海	瓯海温瞿西路梅屿段	779935	F新建	瓯海区郭溪街道温瞿西路梅屿段	120.584	28.000	20W	23	15	4G3期提前批
F677	瓯海	瓯海雄溪陶宅路	779941	F新建	瓯海区瞿溪街道雄溪陶宅路	120.527	27.970	20W	20	15	4G3期提前批
F678	瓯海	瓯海潘桥清河桥	779943	F新建	瓯海区潘桥街道清河桥	120.563	27.938	20W	25	15	4G3期提前批
F679	瓯海	瓯海瞿溪康宏西路	779947	F新建	瓯海区瞿溪街道康宏西路	120.541	27.983	20W	25	15	4G3期提前批
F680	瓯海	瓯海瞿溪滩头	779949	F新建	瓯海区瞿溪街道滩头	120.536	27.990	20W	25	15	4G3期提前批
F681	瓯海	瓯海郭溪和坑	779951	F新建	瓯海区郭溪街道和坑	120.503	28.021	20W	20	15	4G3期提前批
F682	瓯海	瓯海娄桥森茂路	779953	F新建	瓯海区娄桥街道森茂路	120.603	27.955	20W	25	15	4G3期提前批
F683	瓯海	瓯海泽雅门槛山	779954	F新建	瓯海区泽雅镇门槛山	120.462	28.052	20W	20	15	4G3期提前批
F684	瓯海	大堡花园D	871643	共F新建	瓯海区梧田街道大堡花园5幢703室	120.670	27.970	20W	21	15	4G3期提前批
F685	瓯海	温州科技职业学院教学区D	871697	单D新建	瓯海区新桥街道温州科技职业学院教学区	120.627	27.985	20W	20	15	4G3期提前批
F686	瓯海	瓯海梧田老殿后村D	872019	单D新建	瓯海区梧田街道温瑞大道	120.677	27.966	20W	6	15	4G3期提前批
F687	瓯海	瓯海瞿溪工业区路	872228	F新建	瓯海区瞿溪街道富源家园1幢6楼	120.544	27.986	20W	25	15	4G3期提前批
F688	瓯海	瓯海大罗山雷达站	872339	F新建	瓯海区茶山街道大罗山雷达站	120.745	27.895	20W	25	15	4G3期提前批
F689	瓯海	瓯海大罗山牛头墩	872341	F新建	瓯海区茶山街道大罗山牛头墩	120.748	27.902	20W	25	15	4G3期提前批
F690	瓯海	瓯海大罗山鸡坑山水库	872342	F新建	瓯海区茶山街道大罗山鸡坑水库	120.742	27.900	20W	25	15	4G3期提前批
F691	瓯海	瓯海西山东路水务局段D	872426	单D新建	瓯海区新桥街道西山东路水务局段	120.636	28.003	20W	6	15	4G3期提前批
F692	瓯海	瓯海潘桥利民大桥D	872622	单D新建	瓯海区潘桥街道林桥头西路	120.574	27.963	20W	30	15	4G3期提前批
F693	瓯海	瓯海潘桥河西中路D	872623	单D新建	瓯海区潘桥街道河西中路	120.574	27.966	20W	30	15	4G3期提前批
F694	瓯海	瓯海娄桥前岸新路D	872625	单D新建	瓯海区潘桥街道前岸新路	120.595	27.963	20W	30	15	4G3期提前批
F695	瓯海	瓯海娄桥亿高五金	872629	F新建	瓯海区娄桥街道集贤路68号天成鞋业	120.607	27.952	20W	30	15	4G3期提前批
F696	瓯海	瓯海娄桥商汇路D	872630	单D新建	瓯海区娄桥街道商汇路	120.606	27.963	20W	30	15	4G3期提前批
F697	瓯海	瓯海潘桥仙门南D	872636	单D新建	瓯海区潘桥街道仙门南路	120.575	27.980	20W	30	15	4G3期提前批
F698	瓯海	瓯海娄桥前汤东D	872637	单D新建	瓯海区娄桥街道前汤东路	120.594	27.976	20W	30	15	4G3期提前批
F699	瓯海	瓯海浦东西路D	872639	单D新建	瓯海区郭溪街道浦东西路	120.602	27.995	20W	30	15	4G3期提前批
F700	瓯海	瓯海娄桥玕屿东D	872641	单D新建	瓯海区娄桥街道玕屿东	120.600	27.973	20W	30	15	4G3期提前批

附表3 中国移动通信集团浙江有限公司温州分公司4G无线网（一期、二期、三期提前批）建设项目基站相关信息清单

序号	县市区	基站名称	基站编号	建设类型	初选建设地址	东经(°)	北纬(°)	额定功率	天线高度(m)	天线增益(dBi)	工程期数
F701	瓯海	瓯海梧田寮前一路D	872661	单D新建	瓯海区梧田街道寮前一路	120.669	27.983	20W	35	15	4G3期提前批
F702	瓯海	瓯海南白象凤凰村D	872669	单D新建	瓯海区南白象街道凤凰村	120.677	27.933	20W	35	15	4G3期提前批
G1	平阳	平阳经贸局D	870030	共F新建	平阳县昆阳镇经信局	120.557	27.665	20W	10	15	4G1期
G2	平阳	昆阳乔治白新区D	870031	共F新建	平阳县昆阳镇乔治白新厂区	120.546	27.679	20W	5	15	4G1期
G3	平阳	昆阳后垵D	870032	共F新建	平阳县昆阳镇后垵路河边	120.552	27.670	20W	45	15	4G1期
G4	平阳	平阳电视台D	870599	共F新建	平阳县昆阳镇平阳电视台	120.560	27.664	20W	30	15	4G1期
G5	平阳	鳌江二信合大楼D	870601	共F新建	平阳县鳌江镇二信合大楼	120.556	27.597	20W	23	15	4G1期
G6	平阳	鳌江三中D	870602	共F新建	平阳县鳌江镇三中	120.564	27.597	20W	37	15	4G1期
G7	平阳	鳌江烟草大楼D	870603	共F新建	平阳县鳌江镇烟草大楼	120.552	27.604	20W	29	15	4G1期
G8	平阳	电业大楼D	870604	共F新建	平阳县鳌江镇电业大楼	120.548	27.612	20W	45	15	4G1期
G9	平阳	平阳公安D	870605	共F新建	平阳县昆阳镇派出所	120.559	27.668	20W	26	15	4G1期
G10	平阳	鳌江一小D	870606	共F新建	平阳县鳌江镇南融大酒店楼顶	120.552	27.600	20W	23	15	4G1期
G11	平阳	平阳四检察院D	870607	共F新建	平阳县昆阳镇104国道大转盘边检察院	120.562	27.679	20W	32	15	4G1期
G12	平阳	浙敖中学D	870608	共F新建	平阳县鳌江镇职教中心教学楼顶	120.536	27.607	20W	24	15	4G1期
G13	平阳	医药公司D	870610	共F新建	平阳县鳌江镇安邦护卫楼顶	120.541	27.615	20W	34	15	4G1期
G14	平阳	供销大厦D	870611	共F新建	平阳县鳌江镇供销大厦楼顶	120.551	27.598	20W	33	15	4G1期
G15	平阳	鳌江开发区D	870612	共F新建	平阳县鳌江镇开发区(鞋城)	120.558	27.615	20W	40	15	4G1期
G16	平阳	鳌江中行D	870613	共F新建	平阳县鳌江镇鳌江滨江路中行大楼楼顶	120.555	27.593	20W	40	15	4G1期
G17	平阳	临区前宕D	870614	共F新建	平阳县昆阳镇临区前宕	120.558	27.687	20W	30	15	4G1期
G18	平阳	平阳雅河D	870615	共F新建	平阳县昆阳镇平民大药房楼顶	120.561	27.673	20W	27	15	4G1期
G19	平阳	鳌江建设大楼D	870618	共F新建	平阳县鳌江镇建设大楼	120.554	27.606	20W	46	15	4G1期
G20	平阳	鳌江保险公司D	870619	共F新建	平阳县鳌江镇保险公司	120.559	27.603	20W	35	15	4G1期
G21	平阳	平阳地税D	870620	共F新建	平阳县昆阳镇地税局	120.561	27.676	20W	40	15	4G1期
G22	平阳	鳌江金申机械D	870621	共F新建	平阳县鳌江镇金申机械厂房	120.553	27.618	20W	24	15	4G1期
G23	平阳	鳌江雁东街D	870622	共F新建	平阳县鳌江镇雁南路3号五楼活动室内	120.546	27.600	20W	27	15	4G1期
G24	平阳	鳌江腾险小区D	870623	共F新建	平阳县鳌江镇浦发路河边(联通共享站)	120.540	27.612	20W	40	15	4G1期
G25	平阳	昆阳城东工业区D	870625	共F新建	平阳县昆阳镇万联路69号浙江申力塑料机械	120.564	27.677	20W	27	15	4G1期
G26	平阳	园林路D	870626	共F新建	平阳县敖江镇园林路(开发有限公司楼上)	120.546	27.609	20W	40	15	4G1期
G27	平阳	鳌江工贸路D	870627	共F新建	平阳县鳌江镇新河中路68—70号	120.549	27.606	20W	32	15	4G1期
G28	平阳	平瑞路D	870628	共F新建	平阳县昆阳镇新华书店7楼	120.562	27.667	20W	30	15	4G1期

附表3 中国移动通信集团浙江有限公司温州分公司4G无线网（一期、二期、三期提前批）建设项目基站相关信息清单

序号	县市区	基站名称	基站编号	建设类型	初选建设地址	东经(°)	北纬(°)	额定功率	天线高度(m)	天线增益(dBi)	工程期数
G29	平阳	敖江三大厂D	870632	共F新建	平阳县敖江镇天宁塑机厂房	120.542	27.598	20W	25	15	4G1期
G30	平阳	鳌江环城路D	870633	共F新建	平阳县敖江镇环城路桥边(商务宾馆)	120.545	27.612	20W	35	15	4G1期
G31	平阳	平阳汽车站D	870634	共F新建	平阳县昆阳镇银都大酒店	120.558	27.676	20W	34	15	4G1期
G32	平阳	沈业皮具D	870635	共F新建	平阳县昆阳镇沈业皮具	120.556	27.684	20W	25	15	4G1期
G33	平阳	五环宾馆D	870636	共F新建	平阳县昆阳镇五环宾馆	120.539	27.604	20W	28	15	4G1期
G34	平阳	长庚医院D	870637	共F新建	平阳县鳌江镇垂杨段104国道北路65号厂房(平阳县兴德塑料机械厂)	120.529	27.605	20W	18	15	4G1期
G35	平阳	鳌江鹤翔D	870638	共F新建	平阳县鳌江镇鹤翔(平阳县新鳌高级中学)	120.549	27.615	20W	27	15	4G1期
G36	平阳	平阳佳乐花园D	870645	共F新建	平阳县昆阳镇人事局楼顶	120.557	27.681	20W	27	15	4G1期
G37	平阳	平阳体育馆D	870646	共F新建	平阳县昆阳镇体育馆边路灯杆	120.549	27.673	20W	27	15	4G1期
G38	平阳	白垵山下村D	870647	共F新建	平阳县昆阳镇白垵路22号(平阳县朋友汽车修理厂)	120.567	27.674	20W	22	15	4G1期
G39	平阳	鳌江国际酒店D	870649	共F新建	平阳县鳌江镇国际酒店楼顶	120.561	27.608	20W	32	15	4G1期
G40	平阳	鳌江火车站广场D	870650	共F新建	平阳县鳌江镇火车站广场前绿化带路灯杆	120.542	27.619	20W	30	15	4G1期
G41	平阳	鳌江维多利亚D	870677	共F新建	平阳县鳌江镇维多利亚宾馆楼顶	120.554	27.612	20W	30	15	4G1期
G42	平阳	邮电路D	870678	共F新建	平阳县鳌江镇邮政局楼顶	120.545	27.603	20W	15	15	4G1期
G43	平阳	温州邮政大楼D	871110	共F新建	平阳县昆阳镇邮政大楼	120.561	27.674	20W	40	15	4G1期
G44	平阳	安居工程D	871112	共F新建	平阳县昆阳镇安居工程	120.554	27.678	20W	50	15	4G1期
G45	平阳	昆阳乔治白D	871113	共F新建	平阳县昆阳镇乔治白新厂区	120.542	27.680	20W	45	15	4G1期
G46	平阳	民政局D	871130	共F新建	平阳县昆阳镇民政局	120.548	27.669	20W	35	15	4G1期
G47	平阳	昆阳雅山D	871131	共F新建	平阳县昆阳镇雅山村九皇隧洞右上方	120.553	27.659	20W	25	15	4G1期
G48	平阳	昆阳鸣一村北	871239	F升级	平阳县昆阳镇鸣一村段104国道复线路边	120.550	27.690	20W	—	15	4G1期
G49	平阳	昆阳鸣一村北D	871239	共F新建	平阳县昆阳镇鸣一村	120.550	27.690	20W	20	15	4G1期
G50	平阳	昆阳凤山村D	871497	共F新建	平阳县昆阳镇凤山村	120.580	27.654	20W	23	15	4G1期
G51	平阳	昆阳新时代D	774528	单D新建	平阳县昆阳镇新时代路1号五楼顶	120.554	27.666	20W	33	15	4G1期
G52	平阳	鳌江派出所D	774533	单D新建	平阳县鳌江镇敖江派出所4楼(电信共站)	120.561	27.599	20W	25	15	4G1期
G53	平阳	横阳路D	774539	单D新建	平阳县昆阳镇市场路29号(羊毛市场)	120.564	27.672	20W	30	15	4G1期
G54	平阳	平阳三中D	774542	单D新建	平阳县昆阳镇平阳三中	120.556	27.690	20W	34	15	4G1期
G55	平阳	平阳规划建设局D	774559	单D新建	平阳县昆阳镇规划建设局14楼顶(汇水河路口)	120.555	27.670	20W	40	15	4G1期
G56	平阳	平阳鳌江柳南D	774563	单D新建	平阳县鳌江镇新河中路新河中路213号	120.548	27.609	20W	26	15	4G1期
G57	平阳	平阳东方银座D	774595	单D新建	平阳县昆阳镇东方银座小区内	120.551	27.667	20W	27	15	4G1期
G58	平阳	平阳乔治白北D	774597	单D新建	平阳县昆阳镇依露莲家纺厂楼上	120.547	27.681	20W	27	15	4G1期

附表3 中国移动通信集团浙江有限公司温州分公司4G无线网（一期、二期、三期提前批）建设项目基站相关信息清单

序号	县市区	基站名称	基站编号	建设类型	初选建设地址	东经(°)	北纬(°)	额定功率	天线高度(m)	天线增益(dBi)	工程期数
G59	平阳	鳌江兴熬路自营厅D	870630	单D新建	平阳县鳌江镇兴熬路移动自营厅	120.548	27.604	20W	25	15	4G1期
G60	平阳	平阳昆阳大自然家园D	871236	单D新建	平阳县昆阳镇大自然家园侧边绿化带	120.553	27.673	20W	—	15	4G1期
G61	平阳	平阳蓓蕾幼儿园D	871237	单D新建	平阳县昆阳镇蓓蕾幼儿园边田地	120.555	27.680	20W	—	15	4G1期
G62	平阳	平阳昆阳临区浹底D	871238	单D新建	平阳县昆阳镇临区浹底村	120.555	27.686	20W	—	15	4G1期
G63	平阳	晓坑外杭坑	770073	F升级	平阳县山门镇晓坑外杭坑	120.188	27.653	20W	18	15	4G2期
G64	平阳	南雁东	770074	F升级	平阳县南雁镇南雁东	120.260	27.619	20W	20	15	4G2期
G65	平阳	昆阳石塘	770075	F升级	平阳县昆阳镇石塘村	120.522	27.717	20W	25	15	4G2期
G66	平阳	水亭步廊	770076	F升级	平阳县昆阳镇水亭乡步廊村	120.532	27.698	20W	15	15	4G2期
G67	平阳	桃源包岙村	770077	F升级	平阳县萧江镇桃源包岙村	120.465	27.592	20W	15	15	4G2期
G68	平阳	腾蛟南陀	770078	F升级	平阳县腾蛟镇腾蛟南陀	120.345	27.668	20W	20	15	4G2期
G69	平阳	榆垟长桥	770079	F升级	平阳县榆垟镇长桥村	120.634	27.699	20W	20	15	4G2期
G70	平阳	昆阳练兴村	770080	F升级	平阳县昆阳镇练兴村	120.585	27.698	20W	50	15	4G2期
G71	平阳	南雁	770442	F升级	平阳县南雁镇风景区索道	120.281	27.601	20W	21	15	4G2期
G72	平阳	水亭	770443	F升级	平阳县昆阳镇水亭办事处	120.523	27.687	20W	20	15	4G2期
G73	平阳	埭头	770444	F升级	平阳县鳌江镇埭头龙港大桥边	120.293	27.605	20W	24	15	4G2期
G74	平阳	蔡垟	770445	F升级	平阳县鳌江镇蔡垟村	120.388	27.692	20W	10	15	4G2期
G75	平阳	渔塘	770446	F升级	平阳县昆阳镇渔塘村	120.379	27.599	20W	15	15	4G2期
G76	平阳	苔湖	770447	F升级	平阳县昆阳镇苔湖村	120.209	27.591	20W	12	15	4G2期
G77	平阳	温岱线	770448	F升级	平阳县昆阳镇温岱线	120.442	27.664	20W	18	15	4G2期
G78	平阳	青岱线	770449	F升级	平阳县昆阳镇青岱线	120.316	27.714	20W	12	15	4G2期
G79	平阳	万安村	770450	F升级	平阳县昆阳镇万安村	120.471	27.649	20W	12	15	4G2期
G80	平阳	西湾二沙	770452	F升级	平阳县鳌江镇西湾二沙	120.650	27.615	20W	10	15	4G2期
G81	平阳	麻步西岙	770453	F升级	平阳县麻步镇西岙村	120.380	27.648	20W	30	15	4G2期
G82	平阳	肖江浹底	770454	F升级	平阳县肖江镇浹底村	120.476	27.568	20W	3	15	4G2期
G83	平阳	肖江黄浦	770456	F升级	平阳县肖江镇黄浦村	120.479	27.555	20W	40	15	4G2期
G84	平阳	龙山村	770457	F升级	平阳县鳌江镇龙山村	120.520	27.610	20W	20	15	4G2期
G85	平阳	鳌江水产市场	770458	F升级	平阳县鳌江镇江口路8号	120.559	27.586	20W	15	15	4G2期
G86	平阳	南雁蒲岭	770459	F升级	平阳县南雁镇蒲岭村	120.270	27.614	20W	15	15	4G2期
G87	平阳	青石桥	770460	F升级	平阳县鳌江镇青石桥村	120.171	27.602	20W	20	15	4G2期
G88	平阳	朝阳赤岭	770461	F升级	平阳县昆阳镇朝阳赤岭	120.339	27.566	20W	5	15	4G2期

附表3 中国移动通信集团浙江有限公司温州分公司4G无线网（一期、二期、三期提前批）建设项目基站相关信息清单

序号	县市区	基站名称	基站编号	建设类型	初选建设地址	东经(°)	北纬(°)	额定功率	天线高度(m)	天线增益(dBi)	工程期数
G89	平阳	白水采石场	770462	F升级	平阳县昆阳镇白水采石场	120.470	27.604	20W	12	15	4G2期
G90	平阳	平阳章底村	770463	F升级	平阳县昆阳镇章底村	120.579	27.755	20W	12	15	4G2期
G91	平阳	闹村大施	770464	F升级	平阳县水头镇闹村大施	120.271	27.575	20W	20	15	4G2期
G92	平阳	闹村上浪	770465	F升级	平阳县水头镇闹村乡上浪村	120.333	27.554	20W	20	15	4G2期
G93	平阳	晓坑下岭头	770466	F升级	平阳县山门镇晓坑下岭头	120.180	27.637	20W	20	15	4G2期
G94	平阳	鹤溪秀溪	770467	F升级	平阳县鹤溪镇秀溪村	120.368	27.673	20W	18	15	4G2期
G95	平阳	闹村小施	770468	F升级	平阳县水头镇闹村乡小施村	120.289	27.580	20W	20	15	4G2期
G96	平阳	梅溪梅里	770470	F升级	平阳县鳌江镇梅溪乡梅里村	120.441	27.633	20W	20	15	4G2期
G97	平阳	麻步水港	770471	F升级	平阳县麻步镇水港村	120.392	27.587	20W	15	15	4G2期
G98	平阳	榆垵茶亭	770472	F升级	平阳县万全镇榆垵镇茶亭村	120.601	27.682	20W	35	15	4G2期
G99	平阳	墨城南园	770473	F升级	平阳县鳌江镇墨城南园	120.614	27.625	20W	20	15	4G2期
G100	平阳	水亭白岩	770474	F升级	平阳县昆阳镇水亭乡白岩村	120.509	27.703	20W	14	15	4G2期
G101	平阳	南麂门屿尾	770476	F升级	平阳县南麂镇门屿尾村	121.064	27.450	20W	12	15	4G2期
G102	平阳	青街新三	770477	F升级	平阳县水头镇青街乡新三村	120.200	27.539	20W	20	15	4G2期
G103	平阳	宋桥江畔	770478	F升级	平阳县万全镇宋桥黄山头村	120.541	27.731	20W	20	15	4G2期
G104	平阳	桃源硐安	770479	F升级	平阳县鳌江镇桃源硐安村	120.440	27.616	20W	20	15	4G2期
G105	平阳	和家村	770480	F升级	平阳县昆阳镇和家村	120.575	27.609	20W	45	15	4G2期
G106	平阳	石塘乡蕉雅	770481	F升级	平阳县昆阳镇石塘乡蕉雅村（电信支局）	120.532	27.722	20W	18	15	4G2期
G107	平阳	水头蒲山	770482	F升级	平阳县水头镇蒲山村	120.296	27.635	20W	18	15	4G2期
G108	平阳	罗洋水库	770484	F升级	平阳县鳌江镇罗洋水库	120.483	27.632	20W	20	15	4G2期
G109	平阳	水亭洋头	770485	F升级	平阳县昆阳镇水亭乡洋头村	120.530	27.690	20W	30	15	4G2期
G110	平阳	水亭前片	770486	F升级	平阳县昆阳镇水亭前片村	120.512	27.681	20W	40	15	4G2期
G111	平阳	宋埠仙口	770487	F升级	平阳县宋埠镇仙口村	120.653	27.659	20W	27	15	4G2期
G112	平阳	闹村钱山	770488	F升级	平阳县水头镇闹村乡钱山村	120.274	27.580	20W	15	15	4G2期
G113	平阳	南雁堂基	770489	F升级	平阳县南雁镇堂基村	120.209	27.583	20W	20	15	4G2期
G114	平阳	务垵黄底村	770490	F升级	平阳县鳌江镇务垵乡黄底村	120.541	27.634	20W	20	15	4G2期
G115	平阳	鳌江工贸路西	770491	F升级	平阳县鳌江镇工贸路西	120.546	27.605	20W	27	15	4G2期
G116	平阳	英博啤酒厂	770492	F升级	平阳县昆阳镇英博啤酒厂	120.582	27.673	20W	27	15	4G2期
G117	平阳	鳌江大厦	770500	F升级	平阳县鳌江镇鳌江大厦	120.553	27.595	20W	5	15	4G2期
G118	平阳	麻步西岙二	770501	F升级	平阳县麻步镇西岙村	120.373	27.634	20W	45	15	4G2期

附表3 中国移动通信集团浙江有限公司温州分公司4G无线网（一期、二期、三期提前批）建设项目基站相关信息清单

序号	县市区	基站名称	基站编号	建设类型	初选建设地址	东经(°)	北纬(°)	额定功率	天线高度(m)	天线增益(dBi)	工程期数
G119	平阳	平阳晓坑法洪村	770503	F升级	平阳县山门镇晓坑法洪村	120.195	27.666	20W	15	15	4G2期
G120	平阳	矾岩	770515	F升级	平阳县南雁镇五十丈村	120.233	27.584	20W	5	15	4G2期
G121	平阳	西湾跳头	770516	F升级	平阳县鳌江镇西湾乡跳头村	120.674	27.646	20W	8	15	4G2期
G122	平阳	九岱	770517	F升级	平阳县鳌江镇九岱村	120.200	27.552	20W	15	15	4G2期
G123	平阳	榆垵漠溪	770518	F升级	平阳县榆垵镇漠溪村	120.619	27.662	20W	26	15	4G2期
G124	平阳	平阳陈岙	770519	F升级	平阳县鳌江镇陈岙村	120.546	27.754	20W	25	15	4G2期
G125	平阳	梅源岭根	770520	F升级	平阳县鳌江镇梅源岭根村	120.422	27.668	20W	15	15	4G2期
G126	平阳	凤巢洞桥头	770521	F升级	平阳县水头镇凤巢洞桥头村	120.353	27.697	20W	18	15	4G2期
G127	平阳	朝阳北坡	770522	F升级	平阳县水头镇朝阳乡北坡	120.344	27.584	20W	15	15	4G2期
G128	平阳	凤卧东南	770523	F升级	平阳县水头镇凤卧乡东南村	120.280	27.671	20W	15	15	4G2期
G129	平阳	凤巢秀洋	770524	F升级	平阳县腾蛟镇凤巢乡秀洋村	120.368	27.720	20W	15	15	4G2期
G130	平阳	怀溪水口	770525	F升级	平阳县水头镇怀溪水口村	120.148	27.674	20W	10	15	4G2期
G131	平阳	腾蛟赤岩	770526	F升级	平阳县腾蛟镇赤岩村	120.283	27.697	20W	15	15	4G2期
G132	平阳	西湾四沙	770528	F升级	平阳县鳌江镇西湾四沙	120.636	27.601	20W	3	15	4G2期
G133	平阳	林步桥	770529	F升级	平阳县昆阳镇临区林步桥村	120.584	27.690	20W	45	15	4G2期
G134	平阳	青街南网	770530	F升级	平阳县水头镇青街乡南网村	120.246	27.544	20W	10	15	4G2期
G135	平阳	闹村净凉	770531	F升级	平阳县水头镇闹村乡净凉村	120.284	27.543	20W	15	15	4G2期
G136	平阳	水头青岙	770532	F升级	平阳县水头镇青岙村	120.352	27.628	20W	30	15	4G2期
G137	平阳	闹村双木林	770533	F升级	平阳县水头镇闹村双木林村	120.304	27.555	20W	15	15	4G2期
G138	平阳	昆阳梦阳	770534	F升级	平阳县昆阳镇蒙垵村	120.541	27.651	20W	14	15	4G2期
G139	平阳	青街王神洞	770536	F升级	平阳县水头镇青街王神洞	120.216	27.540	20W	18	15	4G2期
G140	平阳	肖江河头垵	770538	F升级	平阳县肖江镇河头垵	120.468	27.556	20W	45	15	4G2期
G141	平阳	平阳吴岙水库	770539	F升级	平阳县鳌江镇吴岙水库	120.532	27.742	20W	20	15	4G2期
G142	平阳	西浦	770860	F升级	平阳县鳌江镇西浦	120.566	27.704	20W	9	15	4G2期
G143	平阳	钱仓	771381	F升级	平阳县钱仓镇电信支局	120.501	27.584	20W	29	15	4G2期
G144	平阳	鹤溪	771382	F升级	平阳县鹤溪镇鹤溪村边小山坡	120.379	27.664	20W	25	15	4G2期
G145	平阳	腾蛟	771383	F升级	平阳县腾蛟镇腾蛟一小楼上	120.320	27.685	20W	41	15	4G2期
G146	平阳	山门	771384	F升级	平阳县山门镇邮政局楼上	120.237	27.638	20W	30	15	4G2期
G147	平阳	榆洋	771386	F升级	平阳县榆洋镇榆洋中学	120.614	27.690	20W	38	15	4G2期
G148	平阳	宋埠	771387	F升级	平阳县宋埠镇宋埠中学	120.634	27.677	20W	38	15	4G2期

附表3 中国移动通信集团浙江有限公司温州分公司4G无线网（一期、二期、三期提前批）建设项目基站相关信息清单

序号	县市区	基站名称	基站编号	建设类型	初选建设地址	东经(°)	北纬(°)	额定功率	天线高度(m)	天线增益(dBi)	工程期数
G149	平阳	朝阳南坡	771388	F升级	平阳县昆阳镇朝阳南坡	120.350	27.566	20W	8	15	4G2期
G150	平阳	梅源	771389	F升级	平阳县鳌江镇梅源中心小学	120.436	27.650	20W	12	15	4G2期
G151	平阳	南鹿	771390	F升级	平阳县鳌江镇南鹿司令部哨所	121.063	27.471	20W	30	15	4G2期
G152	平阳	吴垟	771392	F升级	平阳县顺溪镇吴垟乡小学后面	120.105	27.585	20W	14	15	4G2期
G153	平阳	闹村	771393	F升级	平阳县水头镇闹村乡路边	120.301	27.571	20W	40	15	4G2期
G154	平阳	晓坑	771394	F升级	平阳县山门镇晓坑乡大道边	120.194	27.654	20W	45	15	4G2期
G155	平阳	青街	771395	F升级	平阳县青街乡青街学校	120.222	27.555	20W	24	15	4G2期
G156	平阳	墨城	771396	F升级	平阳县鳌江镇墨城乡中心学校	120.619	27.604	20W	24	15	4G2期
G157	平阳	晓阳维新	771398	F升级	平阳县山门镇维新晓阳村	120.157	27.621	20W	14	15	4G2期
G158	平阳	凤卧	771399	F升级	平阳县凤卧镇后山村	120.294	27.652	20W	40	15	4G2期
G159	平阳	腾蛟综合楼	771400	F升级	平阳县腾蛟镇综合楼	120.324	27.683	20W	22	15	4G2期
G160	平阳	麻步土地局	771401	F升级	平阳县麻步镇土地局	120.418	27.599	20W	27	15	4G2期
G161	平阳	龙尾	771402	F升级	平阳县水头镇龙尾乡山上	120.272	27.718	20W	14	15	4G2期
G162	平阳	凤卧镇中	771403	F升级	平阳县凤卧镇初级中学	120.280	27.663	20W	20	15	4G2期
G163	平阳	南雁镇	771437	F升级	平阳县南雁镇东门街	120.253	27.617	20W	40	15	4G2期
G164	平阳	钱仓箭岙	771550	F升级	平阳县钱仓镇箭岙隧道	120.494	27.590	20W	21	15	4G2期
G165	平阳	昆阳龙安村	771551	F升级	平阳县昆阳镇龙安村	120.559	27.738	20W	35	15	4G2期
G166	平阳	腾蛟腾带村	771553	F升级	平阳县腾蛟镇腾带村	120.337	27.672	20W	6	15	4G2期
G167	平阳	水头振德	771554	F升级	平阳县水头镇振德路	120.331	27.640	20W	5	15	4G2期
G168	平阳	鳌江三联	771555	F升级	平阳县鳌江镇三联集团	120.566	27.619	20W	8	15	4G2期
G169	平阳	鳌江务垟岳巢	771556	F升级	平阳县鳌江镇务垟岳巢	120.564	27.628	20W	40	15	4G2期
G170	平阳	水头塔门	771557	F升级	平阳县水头镇塔门村	120.322	27.625	20W	20	15	4G2期
G171	平阳	顺溪二	771558	F升级	平阳县顺溪镇顺溪二	120.186	27.566	20W	25	15	4G2期
G172	平阳	麻步江景	771559	F升级	平阳县麻步镇江景村	120.414	27.602	20W	45	15	4G2期
G173	平阳	麻步三中	771560	F升级	平阳县麻步镇麻步三中	120.423	27.595	20W	16	15	4G2期
G174	平阳	水头三桥	771561	F升级	平阳县水头镇三桥村	120.316	27.638	20W	12	15	4G2期
G175	平阳	山门二	771562	F升级	平阳县山门镇山门	120.237	27.633	20W	45	15	4G2期
G176	平阳	青街三源路	771563	F升级	平阳县水头镇青街三源路	120.222	27.551	20W	25	15	4G2期
G177	平阳	郑楼工业区二	771564	F升级	平阳县万全镇郑楼工业区	120.588	27.736	20W	8	15	4G2期
G178	平阳	万全雪之梦	771565	F升级	平阳县万全镇雪之梦	120.575	27.721	20W	8	15	4G2期



附表3 中国移动通信集团浙江有限公司温州分公司4G无线网（一期、二期、三期提前批）建设项目基站相关信息清单

序号	县市区	基站名称	基站编号	建设类型	初选建设地址	东经(°)	北纬(°)	额定功率	天线高度(m)	天线增益(dBi)	工程期数
G179	平阳	平阳医院	771566	F升级	平阳县鳌江镇平塔村	120.573	27.647	20W	7	15	4G2期
G180	平阳	鳌江城新线	771567	F升级	平阳县鳌江镇南鹿码头附近	120.577	27.589	20W	8	15	4G2期
G181	平阳	鳌江三大厂西	771568	F升级	平阳县鳌江镇滨江西路184	120.538	27.595	20W	12	15	4G2期
G182	平阳	鳌江曙光东路	771569	F升级	平阳县鳌江镇曙光路边	120.542	27.604	20W	4	15	4G2期
G183	平阳	鳌江曙光中路	771570	F升级	平阳县鳌江镇曙光中路边	120.539	27.608	20W	6	15	4G2期
G184	平阳	鳌江塘外村	771571	F升级	平阳县鳌江镇塘外村	120.572	27.628	20W	20	15	4G2期
G185	平阳	平阳鳌江小学	771572	F升级	平阳县鳌江镇文化服务中心	120.560	27.595	20W	20	15	4G2期
G186	平阳	平阳银泰花园宏站	771573	F升级	平阳县鳌江镇银泰花园路口	120.565	27.594	20W	9	15	4G2期
G187	平阳	麻步岭头尾	771574	F升级	平阳县麻步镇岭头尾村	120.402	27.592	20W	12	15	4G2期
G188	平阳	肖江沧海路	771575	F升级	平阳县肖江镇邮政大楼	120.471	27.579	20W	6	15	4G2期
G189	平阳	凤巢	772235	F升级	平阳县水头镇凤巢中学	120.358	27.680	20W	21	15	4G2期
G190	平阳	梅溪	772236	F升级	平阳县鳌江镇梅溪村	120.456	27.629	20W	12	15	4G2期
G191	平阳	塘北	772237	F升级	平阳县鳌江镇塘北村	120.360	27.610	20W	37	15	4G2期
G192	平阳	腾蛟一中	772238	F升级	平阳县腾蛟镇一中	120.325	27.679	20W	27	15	4G2期
G193	平阳	水头五	772239	F升级	平阳县水头镇	120.322	27.633	20W	22	15	4G2期
G194	平阳	桃源	772240	F升级	平阳县鳌江镇桃源乡	120.448	27.589	20W	9	15	4G2期
G195	平阳	长庚医院原址	772241	F升级	平阳县鳌江镇长庚医院原址	120.532	27.610	20W	30	15	4G2期
G196	平阳	下灶烺	772242	F升级	平阳县昆阳镇下灶烺	120.545	27.715	20W	50	15	4G2期
G197	平阳	塘川	772243	F升级	平阳县鳌江镇塘川山上	120.507	27.618	20W	28	15	4G2期
G198	平阳	西塘	772244	F升级	平阳县鳌江镇西塘	120.528	27.642	20W	28	15	4G2期
G199	平阳	白水村	772245	F升级	平阳县昆阳镇白水村	120.491	27.598	20W	15	15	4G2期
G200	平阳	钱仓二	772246	F升级	平阳县钱仓镇钱仓二	120.508	27.588	20W	27	15	4G2期
G201	平阳	青湾	772247	F升级	平阳县水头镇青湾乡	120.340	27.665	20W	40	15	4G2期
G202	平阳	萧江后林	772248	F升级	平阳县萧江镇后林	120.453	27.567	20W	26	15	4G2期
G203	平阳	凤卧二	772249	F升级	平阳县水头镇凤卧二	120.271	27.669	20W	20	15	4G2期
G204	平阳	宋埠二	772250	F升级	平阳县宋埠镇宋埠二	120.643	27.675	20W	45	15	4G2期
G205	平阳	水头章旦	772251	F升级	平阳县水头镇章旦	120.307	27.630	20W	22	15	4G2期
G206	平阳	郑楼二1800	772252	F升级	平阳县郑楼镇郑楼二	120.603	27.730	20W	27	15	4G2期
G207	平阳	平阳榆垟南	772253	F升级	平阳县榆垟镇榆垟南	120.613	27.679	20W	15	15	4G2期
G208	平阳	后半村	772254	F升级	平阳县昆阳镇后半村	120.578	27.596	20W	45	15	4G2期

附表3 中国移动通信集团浙江有限公司温州分公司4G无线网（一期、二期、三期提前批）建设项目基站相关信息清单

序号	县市区	基站名称	基站编号	建设类型	初选建设地址	东经(°)	北纬(°)	额定功率	天线高度(m)	天线增益(dBi)	工程期数
G209	平阳	山门中学	772255	F升级	平阳县山门镇山门中学	120.234	27.641	20W	25	15	4G2期
G210	平阳	岱口	772256	F升级	平阳县肖江镇岱口	120.471	27.583	20W	45	15	4G2期
G211	平阳	水头四中	772257	F升级	平阳县水头镇水头四中	120.327	27.626	20W	25	15	4G2期
G212	平阳	水头制革基地	772258	F升级	平阳县水头镇制革基地	120.311	27.621	20W	45	15	4G2期
G213	平阳	倪洋村	772259	F升级	平阳县鳌江镇倪洋村	120.591	27.718	20W	45	15	4G2期
G214	平阳	墨城海城	772260	F升级	平阳县鳌江镇墨城海城	120.594	27.596	20W	20	15	4G2期
G215	平阳	兰花桥	772261	F升级	平阳县鳌江镇兰花桥	120.449	27.552	20W	45	15	4G2期
G216	平阳	凤卧金山	772262	F升级	平阳县凤卧镇金山村	120.308	27.640	20W	40	15	4G2期
G217	平阳	腾蛟财政所	772263	F升级	平阳县腾蛟镇财政所	120.327	27.685	20W	32	15	4G2期
G218	平阳	麻步医院	772264	F升级	平阳县麻步镇麻步医院	120.413	27.593	20W	45	15	4G2期
G219	平阳	宋桥湖岭	772265	F升级	平阳县宋桥镇湖岭山上	120.558	27.748	20W	15	15	4G2期
G220	平阳	宋埠陡南村	772266	F升级	平阳县宋埠镇陡南村	120.648	27.679	20W	50	15	4G2期
G221	平阳	腾蛟工业区	772267	F升级	平阳县腾蛟镇工业区	120.330	27.675	20W	37	15	4G2期
G222	平阳	三星机电	772268	F升级	平阳县鳌江镇三星机电	120.573	27.622	20W	40	15	4G2期
G223	平阳	鳌江圣菜池	772269	F升级	平阳县鳌江镇圣菜池训练基地山坡上	120.599	27.601	20W	22	15	4G2期
G224	平阳	平阳陶贡	772270	F升级	平阳县萧江镇陶贡村	120.376	27.612	20W	27	15	4G2期
G225	平阳	麻步高阳村	772271	F升级	平阳县麻步镇高阳村	120.404	27.605	20W	20	15	4G2期
G226	平阳	鹤溪一中村	772272	F升级	平阳县鹤溪镇鹤溪一中村	120.377	27.660	20W	40	15	4G2期
G227	平阳	水头腾龙路	772273	F升级	平阳县水头镇腾龙路	120.327	27.641	20W	33	15	4G2期
G228	平阳	平阳腾蛟北	772274	F升级	平阳县腾蛟镇腾蛟北	120.321	27.687	20W	27	15	4G2期
G229	平阳	温福高铁钱仓山隧道北口	772275	F升级	平阳县钱仓镇温福高铁钱仓山隧道北口	120.521	27.596	20W	27	15	4G2期
G230	平阳	鳌江消防队	772277	F升级	平阳县鳌江镇鳌江消防队	120.538	27.600	20W	0	15	4G2期
G231	平阳	水头一中	772278	F升级	平阳县水头镇富尔家园楼顶	120.318	27.640	20W	27	15	4G2期
G232	平阳	肖江大同	772279	F升级	平阳县萧江镇肖江大同	120.465	27.574	20W	15	15	4G2期
G233	平阳	钱仓茶亭	772280	F升级	平阳县钱仓镇茶亭村	120.500	27.590	20W	30	15	4G2期
G234	平阳	维新余思坑	772281	F升级	平阳县顺溪镇维新余思坑	120.146	27.619	20W	20	15	4G2期
G235	平阳	山门下路堡	772282	F升级	平阳县山门镇下路堡	120.232	27.633	20W	6	15	4G2期
G236	平阳	南雁横溪	772283	F升级	平阳县南雁镇横溪	120.256	27.606	20W	28	15	4G2期
G237	平阳	南雁大街	772285	F升级	平阳县南雁镇大街547号五楼	120.249	27.616	20W	20	15	4G2期
G238	平阳	奋起皮业	772286	F升级	平阳县水头镇奋起皮业有限公司厂房楼顶	120.354	27.636	20W	30	15	4G2期

附表3 中国移动通信集团浙江有限公司温州分公司4G无线网（一期、二期、三期提前批）建设项目基站相关信息清单

序号	县市区	基站名称	基站编号	建设类型	初选建设地址	东经(°)	北纬(°)	额定功率	天线高度(m)	天线增益(dBi)	工程期数
G239	平阳	亚平大酒店	772287	F升级	平阳县山门镇亚平大酒店	120.240	27.640	20W	22	15	4G2期
G240	平阳	水头溪心	772288	F升级	平阳县水头镇溪心	120.311	27.632	20W	27	15	4G2期
G241	平阳	肖江医院	772289	F升级	平阳县肖江镇肖江医院	120.469	27.570	20W	33	15	4G2期
G242	平阳	腾蛟徐家山	772290	F升级	平阳县腾蛟镇腾蛟二中(苏步青学校)	120.320	27.681	20W	20	15	4G2期
G243	平阳	水头玻璃厂	772291	F升级	平阳县水头镇三杆村与三桥村山上	120.324	27.643	20W	18	15	4G2期
G244	平阳	西庄	772292	F升级	平阳县昆阳镇西庄村	120.557	27.728	20W	45	15	4G2期
G245	平阳	腾蛟驷马	772294	F升级	平阳县腾蛟镇驷马村吴山山上	120.323	27.691	20W	20	15	4G2期
G246	平阳	钱仓自营厅	772295	F升级	平阳县鳌江镇钱仓移动自营厅	120.505	27.587	20W	27	15	4G2期
G247	平阳	水头江山西路建行	772296	F升级	平阳县水头镇平阳第二人民医院住院楼8楼阳	120.316	27.636	20W	40	15	4G2期
G248	平阳	腾蛟汇聚机房	772297	F升级	平阳县腾蛟镇腾溪村水尾山山顶	120.336	27.673	20W	20	15	4G2期
G249	平阳	水头五龙岙	772298	F升级	平阳县水头镇外岙村山上	120.314	27.645	20W	18	15	4G2期
G250	平阳	平阳沙岗	772299	F升级	平阳县昆阳镇沙岗村	120.536	27.662	20W	20	15	4G2期
G251	平阳	天马皮业	772300	F升级	平阳县麻步镇显桥(大地皮件有限公司)	120.368	27.627	20W	25	15	4G2期
G252	平阳	青湾工业区	772301	F升级	平阳县水头镇温州源飞宠物玩具制品有限公司	120.349	27.642	20W	21	15	4G2期
G253	平阳	郑楼郑三村	772302	F升级	平阳县郑楼镇标准厂房A02办公楼五楼	120.609	27.727	20W	20	15	4G2期
G254	平阳	鳌江大方电脑镭花厂	772303	F升级	平阳县鳌江镇第八中学	120.548	27.624	20W	27	15	4G2期
G255	平阳	万全服饰	772304	F升级	平阳县万全镇万全服饰104国道第一农场	120.571	27.716	20W	24	15	4G2期
G256	平阳	昆阳后林	772305	F升级	平阳县昆阳镇后林村艳垟	120.534	27.703	20W	45	15	4G2期
G257	平阳	水头凤湾	772306	F升级	平阳县水头镇凤湾公园	120.346	27.650	20W	50	15	4G2期
G258	平阳	水头昌学路	772307	F升级	平阳县水头镇昌学路44号	120.322	27.638	20W	27	15	4G2期
G259	平阳	水头开发区	772308	F升级	平阳县水头镇占家埠雁东路193号楼顶	120.343	27.643	20W	27	15	4G2期
G260	平阳	腾蛟龙华街	772309	F升级	平阳县腾蛟镇商贸路57号5楼	120.322	27.684	20W	27	15	4G2期
G261	平阳	鳌江陡门头	772310	F升级	平阳县鳌江镇江滨路场地	120.557	27.589	20W	27	15	4G2期
G262	平阳	兰花桥新区	772312	F升级	平阳县肖江镇标准厂房工业园区4楼顶	120.448	27.556	20W	27	15	4G2期
G263	平阳	倪垟村南	772313	F升级	平阳县昆阳镇倪垟村南	120.584	27.714	20W	27	15	4G2期
G264	平阳	平阳鳌江陶瓷城	772314	F升级	平阳县鳌江镇煌都酒店附近	120.558	27.605	20W	27	15	4G2期
G265	平阳	宋桥金星家园	772315	F升级	平阳万全镇金星小区	120.575	27.718	20W	27	15	4G2期
G266	平阳	平阳九洲大厦	772324	F升级	平阳县昆阳镇九洲大厦桥边	120.557	27.674	20W	12	15	4G2期
G267	平阳	山门大道	772325	F升级	平阳县山门镇山门大道边	120.244	27.634	20W	40	15	4G2期
G268	平阳	远东宾馆	772326	F升级	平阳县水头镇康林路2号六楼(貂乐)	120.332	27.642	20W	27	15	4G2期

附表3 中国移动通信集团浙江有限公司温州分公司4G无线网（一期、二期、三期提前批）建设项目基站相关信息清单

序号	县市区	基站名称	基站编号	建设类型	初选建设地址	东经(°)	北纬(°)	额定功率	天线高度(m)	天线增益(dBi)	工程期数
G269	平阳	榆垵二	772327	F升级	平阳县榆垵镇镇中心100米处田地	120.616	27.692	20W	40	15	4G2期
G270	平阳	麻步中街	772328	F升级	平阳县麻步镇鳌峰山龙岗顶	120.415	27.587	20W	12	15	4G2期
G271	平阳	鳌江五板桥村	772329	F升级	平阳县鳌江镇江口路188号(罗赛洛浙江明胶有限公司)	120.566	27.583	20W	27	15	4G2期
G272	平阳	南湖二	772330	F升级	平阳县南湖乡湖滨村东头桥头边	120.344	27.602	20W	50	15	4G2期
G273	平阳	腾蛟溪湾	772331	F升级	平阳县腾蛟镇雁庄路1-8号(腾蛟美食城)	120.320	27.677	20W	23	15	4G2期
G274	平阳	鳌江浦南	772332	F升级	平阳县鳌江镇望江街79号	120.560	27.586	20W	25	15	4G2期
G275	平阳	肖江下厂	772333	F升级	平阳县肖江镇岩山村桃源大桥边小山坡	120.456	27.585	20W	25	15	4G2期
G276	平阳	肖江绿源	772334	F升级	平阳县肖江镇后林村	120.451	27.564	20W	40	15	4G2期
G277	平阳	水头麻园工业区	772335	F升级	平阳县水头镇金塔村侨信皮革楼上	120.316	27.620	20W	25	15	4G2期
G278	平阳	凤巢山下村	772336	F升级	平阳县腾蛟镇凤巢乡山边村土地宫后	120.361	27.689	20W	30	15	4G2期
G279	平阳	万全第二大队	772337	F升级	平阳县万全镇第一农场办公楼三楼顶	120.575	27.719	20W	20	15	4G2期
G280	平阳	钱仓殿后	772338	F升级	平阳县钱仓镇东江村村办公楼后和田螺上	120.480	27.586	20W	16	15	4G2期
G281	平阳	三都王	772339	F升级	平阳县万全镇宋桥三都王村老牌坊东边靠河土地	120.563	27.742	20W	27	15	4G2期
G282	平阳	平阳鳌江实验小学二	772340	F升级	平阳县敖江镇邮电路311-6号	120.542	27.611	20W	27	15	4G2期
G283	平阳	水头河头	772341	F升级	平阳县水头镇麻园工业区绿地污水处理厂	120.320	27.627	20W	27	15	4G2期
G284	平阳	水头詹家埠城际	772342	F升级	平阳县水头镇大道客运中心段抓拍点	120.339	27.644	20W	27	15	4G2期
G285	平阳	平阳水头制革基地二	772343	F升级	平阳县水头镇桥兴路27号	120.313	27.627	20W	27	15	4G2期
G286	平阳	白云瀑	772358	F升级	平阳县顺溪镇山区后山村	120.181	27.570	20W	20	15	4G2期
G287	平阳	岱头	772359	F升级	平阳县鳌江镇岱头村大桥路111号	120.518	27.594	20W	22	15	4G2期
G288	平阳	章岙周	772360	F升级	平阳县万全镇章岙周村	120.576	27.752	20W	25	15	4G2期
G289	平阳	平阳丁埠头	772361	F升级	平阳县山门镇高一村住户楼上	120.256	27.628	20W	6	15	4G2期
G290	平阳	闹村凤岭	772362	F升级	平阳县闹村乡李岙村公路边	120.297	27.588	20W	15	15	4G2期
G291	平阳	五十丈	772363	F升级	平阳县南雁镇五十丈村溪边小山上	120.239	27.594	20W	12	15	4G2期
G292	平阳	怀溪	772364	F升级	平阳县山门镇怀溪乡半边村	120.175	27.668	20W	20	15	4G2期
G293	平阳	南麂后隆	772365	F升级	平阳县南麂镇后隆村	121.074	27.474	20W	30	15	4G2期
G294	平阳	鹤溪南岙	772366	F升级	平阳县腾蛟镇新鹤村钦贡下山顶	120.383	27.660	20W	45	15	4G2期
G295	平阳	青街洋心	772367	F升级	平阳县青街乡洋心村山上	120.220	27.564	20W	20	15	4G2期
G296	平阳	钱仓飞龙化工	772368	F升级	平阳县鳌江镇钱仓104国道旁(平阳县飞龙化工有限公司)	120.492	27.583	20W	27	15	4G2期
G297	平阳	腾蛟塘溪	772369	F升级	平阳县腾蛟镇平棋村山尾自然村草坡坪山顶山	120.320	27.680	20W	34	15	4G2期
G298	平阳	鳌江不锈钢基地	772370	F升级	平阳县鳌江镇不锈钢基地	120.609	27.598	20W	21	15	4G2期

附表3 中国移动通信集团浙江有限公司温州分公司4G无线网（一期、二期、三期提前批）建设项目基站相关信息清单

序号	县市区	基站名称	基站编号	建设类型	初选建设地址	东经(°)	北纬(°)	额定功率	天线高度(m)	天线增益(dBi)	工程期数
G299	平阳	平阳鳌江合力	772812	F升级	平阳县鳌江镇合力建机宿舍楼	120.605	27.596	20W	30	15	4G2期
G300	平阳	平阳移动	773729	F升级	平阳县昆阳镇移动分公司	120.557	27.668	20W	36	15	4G2期
G301	平阳	平阳宾馆	773736	F升级	平阳县昆阳镇平阳宾馆楼顶	120.560	27.667	20W	39	15	4G2期
G302	平阳	平阳经贸局	773782	F升级	平阳县昆阳镇西直街102号	120.557	27.665	20W	—	15	4G2期
G303	平阳	昆阳乔治白新区	773783	F升级	平阳县昆阳镇昆阳乔治白新厂区办公楼	120.546	27.679	20W	5	15	4G2期
G304	平阳	平阳兴良路	773784	F升级	平阳县昆阳镇104国道边庄吉集团	120.563	27.683	20W	9	15	4G2期
G305	平阳	昆阳后垵	773785	F升级	平阳县昆阳镇后垵村	120.552	27.670	20W	45	15	4G2期
G306	平阳	水头大酒店	774474	F升级	平阳县水头镇保险公司大楼上	120.313	27.633	20W	32	15	4G2期
G307	平阳	平阳电视台	774475	F升级	平阳县昆阳镇平阳电视台楼顶	120.560	27.664	20W	30	15	4G2期
G308	平阳	鳌江	774476	F升级	平阳县敖江镇敖西宾馆	120.542	27.601	20W	37	15	4G2期
G309	平阳	水头建设大厦	774477	F升级	平阳县水头镇建设大厦	120.328	27.639	20W	48	15	4G2期
G310	平阳	鳌江二信合大楼	774478	F升级	平阳县敖江镇敖江信合大楼	120.556	27.597	20W	23	15	4G2期
G311	平阳	郑楼	774479	F升级	平阳县郑楼镇邮政局楼上	120.602	27.729	20W	49	15	4G2期
G312	平阳	临区	774480	F升级	平阳县昆阳镇临区安康活塞环厂	120.561	27.692	20W	40	15	4G2期
G313	平阳	平阳城南	774481	F升级	平阳县鳌江镇柳市104国道边	120.574	27.654	20W	38	15	4G2期
G314	平阳	务垵	774482	F升级	平阳县鳌江镇务垵办事处	120.561	27.631	20W	25	15	4G2期
G315	平阳	鳌江三中	774483	F升级	平阳县敖江镇吉祥路敖江三中	120.564	27.597	20W	37	15	4G2期
G316	平阳	温州邮政大楼	774484	F升级	平阳县昆阳镇邮政大楼	120.561	27.674	20W	40	15	4G2期
G317	平阳	肖江	774485	F升级	平阳县肖江镇永乐路邮政局	120.470	27.573	20W	37	15	4G2期
G318	平阳	鳌江烟草大楼	774486	F升级	平阳县敖江镇车站大道烟草大楼	120.552	27.604	20W	29	15	4G2期
G319	平阳	电业大楼	774487	F升级	平阳县敖江镇新河路供电大楼	120.548	27.612	20W	45	15	4G2期
G320	平阳	水头信用社	774488	F升级	平阳县水头镇泾口路农村信用社	120.320	27.636	20W	38	15	4G2期
G321	平阳	宋桥	774489	F升级	平阳县万全镇宋桥镇政府大楼	120.580	27.732	20W	31	15	4G2期
G322	平阳	萧江二中	774490	F升级	平阳县萧江镇肖江二中	120.458	27.574	20W	32	15	4G2期
G323	平阳	平阳公安	774491	F升级	平阳昆阳镇健康路昆阳派出所	120.559	27.668	20W	26	15	4G2期
G324	平阳	鳌江一小	774492	F升级	平阳县鳌江镇南融宾馆	120.552	27.600	20W	23	15	4G2期
G325	平阳	肖江供销社	774493	F升级	平阳县萧江镇肖江社保局	120.473	27.570	20W	22	15	4G2期
G326	平阳	平阳四检察院	774495	F升级	平阳县昆阳镇104国道检察院	120.562	27.679	20W	32	15	4G2期
G327	平阳	水头作成酒店	774496	F升级	平阳县水头镇作成大酒店	120.323	27.637	20W	20	15	4G2期
G328	平阳	浙敖中学	774497	F升级	平阳县敖江镇园林路187号（职教中心）	120.536	27.607	20W	24	15	4G2期

附表3 中国移动通信集团浙江有限公司温州分公司4G无线网（一期、二期、三期提前批）建设项目基站相关信息清单

序号	县市区	基站名称	基站编号	建设类型	初选建设地址	东经(°)	北纬(°)	额定功率	天线高度(m)	天线增益(dBi)	工程期数
G329	平阳	鳌江实验小学	774498	F升级	平阳县敖江镇实验小学	120.543	27.606	20W	27	15	4G2期
G330	平阳	鳌江人杰机电	774499	F升级	平阳县鳌江镇越创电子厂房	120.557	27.620	20W	27	15	4G2期
G331	平阳	安居工程	774500	F升级	平阳县昆阳镇安居新村	120.554	27.678	20W	50	15	4G2期
G332	平阳	医药公司	774501	F升级	平阳县敖江镇敖江大道260号	120.541	27.615	20W	34	15	4G2期
G333	平阳	供销大厦	774502	F升级	平阳县敖江镇供销大厦楼上	120.551	27.598	20W	33	15	4G2期
G334	平阳	詹家埠	774503	F升级	平阳县水头镇占家埠村	120.341	27.646	20W	40	15	4G2期
G335	平阳	肖江三小	774504	F升级	平阳县肖江镇三小内	120.465	27.571	20W	27	15	4G2期
G336	平阳	鳌江开发区	774505	F升级	平阳县敖江镇开发区(鞋城)	120.558	27.615	20W	40	15	4G2期
G337	平阳	金凤学校	774506	F升级	平阳县水头镇金凤学校	120.314	27.630	20W	24	15	4G2期
G338	平阳	水头客运站	774507	F升级	平阳县水头镇水头客运中心	120.334	27.643	20W	30	15	4G2期
G339	平阳	鳌江中行	774508	F升级	平阳县敖江镇江滨路敖江中行	120.555	27.593	20W	40	15	4G2期
G340	平阳	垂扬	774509	F升级	平阳县敖江镇垂阳通用机械厂	120.524	27.600	20W	25	15	4G2期
G341	平阳	临区前宕	774510	F升级	平阳县昆阳镇临区前宕	120.558	27.687	20W	30	15	4G2期
G342	平阳	水头派出所	774511	F升级	平阳县水头镇派出所办公楼	120.325	27.640	20W	32	15	4G2期
G343	平阳	平阳鳌江佰联	774512	F升级	平阳县鳌江镇府前街大宅门楼顶	120.559	27.602	20W	27	15	4G2期
G344	平阳	鳌江七小	774513	F升级	平阳县敖江镇敖江第七小学	120.555	27.609	20W	30	15	4G2期
G345	平阳	天龙	774514	F升级	平阳县昆阳镇城东工业区天龙公司	120.566	27.680	20W	45	15	4G2期
G346	平阳	立信	774515	F升级	平阳县郑楼镇立信机械厂	120.589	27.741	20W	33	15	4G2期
G347	平阳	天马大酒店	774516	F升级	平阳县水头镇天马大酒店楼上	120.320	27.639	20W	35	15	4G2期
G348	平阳	鳌江雁峰厂	774517	F升级	平阳县敖江镇104国道旁(温州雁峰有限公司)	120.554	27.624	20W	25	15	4G2期
G349	平阳	民政局	774518	F升级	平阳县昆阳镇民政局	120.548	27.669	20W	35	15	4G2期
G350	平阳	万全工业区	774519	F升级	平阳县昆阳镇万全村万全工业区	120.576	27.715	20W	45	15	4G2期
G351	平阳	平阳一中	774520	F升级	平阳县昆阳镇皇岙村平阳一中后方瑞升汽车修理厂	120.566	27.645	20W	28	15	4G2期
G352	平阳	鳌江建设大楼	774521	F升级	平阳县敖江镇兴敖西路钟楼	120.554	27.606	20W	46	15	4G2期
G353	平阳	鳌江保险公司	774522	F升级	平阳县敖江镇府前街鳌江保险公司	120.559	27.603	20W	35	15	4G2期
G354	平阳	平阳地税	774523	F升级	平阳县昆阳镇车站南路财税办公大楼	120.561	27.676	20W	40	15	4G2期
G355	平阳	平塔村	774524	F升级	平阳县昆阳镇平塔村	120.573	27.639	20W	44	15	4G2期
G356	平阳	鳌江金申机械	774525	F升级	平阳县敖江镇鞋业工业区(温州艺通服饰有限公司楼上)	120.553	27.618	20W	24	15	4G2期
G357	平阳	鳌江雁东街	774526	F升级	平阳县敖江镇雁东街	120.546	27.600	20W	27	15	4G2期
G358	平阳	鳌江东风路	774527	F升级	平阳县鳌江镇东风巷	120.562	27.593	20W	27	15	4G2期

附表3 中国移动通信集团浙江有限公司温州分公司4G无线网（一期、二期、三期提前批）建设项目基站相关信息清单

序号	县市区	基站名称	基站编号	建设类型	初选建设地址	东经(°)	北纬(°)	额定功率	天线高度(m)	天线增益(dBi)	工程期数
G359	平阳	昆阳新时代	774528	F升级	平阳县昆阳镇新时代路1号五楼顶	120.554	27.666	20W	33	15	4G2期
G360	平阳	肖江潘南	774529	F升级	平阳县肖江镇潘南村（平阳县鑫旭塑业有限公司）	120.476	27.568	20W	20	15	4G2期
G361	平阳	平阳南丰二	774530	F升级	平阳县昆阳镇南丰村	120.565	27.663	20W	27	15	4G2期
G362	平阳	鳌江腾险小区	774532	F升级	平阳县敖江镇浦发路河边（联通共享站）	120.540	27.612	20W	40	15	4G2期
G363	平阳	鳌江派出所	774533	F升级	平阳县鳌江镇敖江派出所4楼（电信共站）	120.561	27.599	20W	25	15	4G2期
G364	平阳	平阳龙河市场	774534	F升级	平阳县昆阳镇龙河菜市场管委会楼上	120.558	27.665	20W	27	15	4G2期
G365	平阳	昆阳城东工业区	774535	F升级	平阳县昆阳镇万联路69号浙江申力塑料机械厂办公楼五楼	120.564	27.677	20W	27	15	4G2期
G366	平阳	肖江晨光大酒店	774536	F升级	平阳县萧江镇104国道肖江镇永乐路口温州晨光大酒店	120.461	27.575	20W	25	15	4G2期
G367	平阳	园林路	774537	F升级	平阳县鳌江镇园林路(经济开发区有限公司楼上)	120.546	27.609	20W	40	15	4G2期
G368	平阳	鳌江工贸路	774538	F升级	平阳县鳌江镇新河中路68——70号（工商银行）	120.549	27.606	20W	32	15	4G2期
G369	平阳	横阳路	774539	F升级	平阳县昆阳镇市场路29号（羊毛市场）	120.564	27.672	20W	30	15	4G2期
G370	平阳	西直街	774540	F升级	平阳县昆阳镇九皇山公园	120.556	27.664	20W	25	15	4G2期
G371	平阳	凤尾路	774541	F升级	平阳县水头镇凤江路42号	120.327	27.634	20W	35	15	4G2期
G372	平阳	平阳三中	774542	F升级	平阳县昆阳镇平阳三中	120.556	27.690	20W	34	15	4G2期
G373	平阳	平瑞路	774543	F升级	平阳县昆阳镇新华书店7楼	120.562	27.667	20W	30	15	4G2期
G374	平阳	肖江货运站	774544	F升级	平阳县肖江镇四大屋村陈孝文的承包田地	120.460	27.565	20W	45	15	4G2期
G375	平阳	昆阳通福门	774545	F升级	平阳县昆阳镇通福门派出所二楼	120.563	27.665	20W	20	15	4G2期
G376	平阳	鳌江街道站	774546	F升级	平阳县敖江镇兴敖路新河路营业厅	120.549	27.604	20W	40	15	4G2期
G377	平阳	水头镇政府	774548	F升级	平阳县水头镇水头镇政府	120.319	27.635	20W	15	15	4G2期
G378	平阳	敖江三大厂	774549	F升级	平阳县敖江镇敖江五中	120.535	27.595	20W	25	15	4G2期
G379	平阳	昆阳乔治白	774550	F升级	平阳县昆阳镇下高速出口旁边	120.542	27.680	20W	45	15	4G2期
G380	平阳	鳌江环城路	774551	F升级	平阳县敖江镇环城路桥边(商务宾馆)	120.545	27.612	20W	35	15	4G2期
G381	平阳	平阳汽车站	774552	F升级	平阳县昆阳镇银都大酒店大楼七楼活动室	120.558	27.676	20W	34	15	4G2期
G382	平阳	郑楼岗山村	774553	F升级	平阳县郑楼镇岗上村厂房楼顶	120.592	27.710	20W	30	15	4G2期
G383	平阳	万全下童	774554	F升级	平阳县昆阳镇城区104国道路99号科达机械厂	120.560	27.685	20W	27	15	4G2期
G384	平阳	郑楼工业区	774555	F升级	平阳县郑楼镇鸿信通信有限公司	120.591	27.731	20W	30	15	4G2期
G385	平阳	沈业皮具	774556	F升级	平阳县昆阳镇服饰园区水厂路七楼	120.556	27.684	20W	25	15	4G2期
G386	平阳	五环宾馆	774557	F升级	平阳县敖江镇曙西路五环宾馆大楼六楼	120.539	27.604	20W	28	15	4G2期
G387	平阳	长庚医院	774558	F升级	平阳县敖江镇贵德村平阳县兴德塑料机械厂	120.529	27.605	20W	18	15	4G2期
G388	平阳	平阳规划建设局	774559	F升级	平阳县昆阳镇规划建设局14楼顶(汇水河路口)	120.555	27.670	20W	40	15	4G2期

附表3 中国移动通信集团浙江有限公司温州分公司4G无线网（一期、二期、三期提前批）建设项目基站相关信息清单

序号	县市区	基站名称	基站编号	建设类型	初选建设地址	东经(°)	北纬(°)	额定功率	天线高度(m)	天线增益(dBi)	工程期数
G389	平阳	鳌江荆溪山	774560	F升级	平阳县鳌江镇荆溪村荆溪山脚	120.537	27.620	20W	12	15	4G2期
G390	平阳	昆阳雅山	774561	F升级	平阳县昆阳镇雅山村九皇隧洞右上方	120.553	27.659	20W	25	15	4G2期
G391	平阳	鳌江鹤翔	774562	F升级	平阳县鳌江镇新鳌中学教学楼	120.549	27.617	20W	27	15	4G2期
G392	平阳	宋桥中学	774564	F升级	平阳县宋桥镇宋桥中学	120.575	27.730	20W	27	15	4G2期
G393	平阳	萧江肖村	774565	F升级	平阳县萧江镇104国道边	120.463	27.577	20W	27	15	4G2期
G394	平阳	平阳职业中专	774566	F升级	平阳县昆阳镇九凰山后山上	120.567	27.650	20W	27	15	4G2期
G395	平阳	平阳佳乐花园	774580	F升级	平阳县昆阳镇人事局楼上	120.557	27.681	20W	27	15	4G2期
G396	平阳	巨雷轻工	774581	F升级	平阳县昆阳镇万全工业区内（温州巨雷轻工制造有限公司）办公楼5楼电梯间	120.584	27.717	20W	25	15	4G2期
G397	平阳	平阳体育馆	774582	F升级	平阳县昆阳镇体育馆边	120.549	27.673	20W	27	15	4G2期
G398	平阳	昆阳皇岙	774583	F升级	平阳县昆阳镇皇岙村第三队王安山地	120.569	27.653	20W	40	15	4G2期
G399	平阳	肖振中学	774584	F升级	平阳县萧江镇肖振中学	120.467	27.578	20W	33	15	4G2期
G400	平阳	白垟山下村	774585	F升级	平阳县昆阳镇沙岗南山下村	120.567	27.674	20W	22	15	4G2期
G401	平阳	平阳新公安	774586	F升级	平阳县昆阳镇白垟路新公安局	120.576	27.674	20W	32	15	4G2期
G402	平阳	振林西路	774587	F升级	平阳县郑楼镇郑林西路5楼	120.597	27.733	20W	17	15	4G2期
G403	平阳	平阳县民丰	774588	F升级	平阳县昆阳镇民丰村下片垟河边	120.546	27.675	20W	30	15	4G2期
G404	平阳	平阳城南拆分	774590	F升级	平阳县昆阳镇昆鳌到道城南公园山上	120.576	27.650	20W	27	15	4G2期
G405	平阳	鳌江国际酒店	774591	F升级	平阳县鳌江镇敖江大道	120.561	27.608	20W	32	15	4G2期
G406	平阳	水头章旦二	774592	F升级	平阳县水头镇上店村（溪心汇丰路尾）	120.308	27.628	20W	40	15	4G2期
G407	平阳	鳌江火车站广场	774593	F升级	平阳县鳌江镇火车站大道绿化带	120.542	27.619	20W	30	15	4G2期
G408	平阳	水头仕静	774594	F升级	平阳水头仕建路商品房第一幢三单元十楼阳台	120.309	27.632	20W	27	15	4G2期
G409	平阳	平阳东方银座	774595	F升级	平阳县昆阳镇东方银座小区内	120.551	27.667	20W	27	15	4G2期
G410	平阳	平阳乔治白北	774597	F升级	平阳县昆阳镇依露莲家纺厂楼上	120.547	27.681	20W	27	15	4G2期
G411	平阳	鳌江长庚医院西	774598	F升级	平阳县鳌江镇平化路温州荣鑫笔业有限公司	120.536	27.615	20W	27	15	4G2期
G412	平阳	水头五西	774599	F升级	平阳县水头镇凤飞路12号波森皮革厂	120.319	27.631	20W	27	15	4G2期
G413	平阳	郑楼礼品城	774606	F升级	平阳县郑楼镇楼郑三村	120.612	27.725	20W	45	15	4G2期
G414	平阳	南丰	774607	F升级	平阳县昆阳镇城南南丰村	120.569	27.660	20W	20	15	4G2期
G415	平阳	昆阳凤山村	774608	F升级	平阳县昆阳镇凤山村洋头山山坡上首	120.580	27.654	20W	15	15	4G2期
G416	平阳	鳌江维多利亚	774609	F升级	平阳县敖江镇园林路维多利亚宾馆	120.554	27.612	20W	30	15	4G2期
G417	平阳	邮电路	774610	F升级	平阳县敖江镇邮电大楼二楼	120.545	27.603	20W	15	15	4G2期
G418	平阳	艾德文家具	774611	F升级	平阳县宋桥镇艾德文家具	120.581	27.724	20W	32	15	4G2期



附表3 中国移动通信集团浙江有限公司温州分公司4G无线网（一期、二期、三期提前批）建设项目基站相关信息清单

序号	县市区	基站名称	基站编号	建设类型	初选建设地址	东经(°)	北纬(°)	额定功率	天线高度(m)	天线增益(dBi)	工程期数
G419	平阳	平阳童桥	774612	F升级	平阳县昆阳镇童桥村民委员会办公楼一楼	120.563	27.685	20W	27	15	4G2期
G420	平阳	平阳烟草公司	774934	F升级	平阳县鳌江镇新河路平阳烟草公司	120.546	27.617	20W	12	15	4G2期
G421	平阳	昆阳平塔二	774939	F升级	平阳县昆阳镇平塔村公园山边	120.567	27.639	20W	17	15	4G2期
G422	平阳	郭庄	774946	F升级	平阳县万全镇104国道加油站边	120.564	27.696	20W	15	15	4G2期
G423	平阳	郑楼市场	774947	F升级	平阳县郑楼镇郑三振兴东路村	120.602	27.726	20W	15	15	4G2期
G424	平阳	肖江桑田路	774953	F升级	平阳县萧江镇沧海路	120.469	27.573	20W	9	15	4G2期
G425	平阳	昆阳鸣一村	774955	F升级	平阳县昆阳镇解放路安居二区	120.550	27.687	20W	7	15	4G2期
G426	平阳	平阳雅河	774981	F升级	平阳县昆阳镇平民大药房楼顶	120.561	27.673	20W	27	15	4G2期
G427	平阳	平瑞路二	774982	F升级	平阳县昆阳镇平瑞路	120.564	27.669	20W	13	15	4G2期
G428	平阳	梅溪山碧	776058	F升级	平阳县梅溪乡山碧村	120.418	27.633	20W	30	15	4G2期
G429	平阳	苏岭	776059	F升级	平阳县梅源乡苏岭村	120.430	27.680	20W	30	15	4G2期
G430	平阳	维新进士	776062	F升级	平阳县维新乡进士进士村	120.119	27.640	20W	30	15	4G2期
G431	平阳	吴垟连头	776066	F升级	平阳县吴垟乡岭后连头村	120.083	27.579	20W	30	15	4G2期
G432	平阳	山门溪源	776072	F升级	平阳县山门镇溪源溪源村	120.215	27.654	20W	30	15	4G2期
G433	平阳	顺溪富溪	776078	F升级	平阳县顺溪镇中村富溪村	120.151	27.588	20W	30	15	4G2期
G434	平阳	腾蛟双坑	776079	F升级	平阳县腾蛟镇双坑	120.317	27.733	20W	30	15	4G2期
G435	平阳	顺溪石门	776084	F升级	平阳县顺溪镇青石桥	120.143	27.596	20W	30	15	4G2期
G436	平阳	联山	776087	F升级	平阳县闹村乡杨美杨美村	120.264	27.562	20W	30	15	4G2期
G437	平阳	晓坑岳溪	776089	F升级	平阳县晓坑乡岳溪岳溪村	120.190	27.610	20W	30	15	4G2期
G438	平阳	龙尾龙岙	776090	F升级	平阳县龙尾乡龙岙村	120.278	27.706	20W	30	15	4G2期
G439	平阳	腾蛟外垟	776091	F升级	平阳县腾蛟镇同兴外垟村	120.333	27.726	20W	30	15	4G2期
G440	平阳	顺溪鹿岩	776092	F升级	平阳县顺溪镇鹿岩村	120.187	27.592	20W	30	15	4G2期
G441	平阳	朝阳赵阳	776096	F升级	平阳县朝阳乡赵阳村	120.363	27.579	20W	30	15	4G2期
G442	平阳	青街朱山村	776097	F升级	平阳县青街畲族乡南朱山朱山村	120.232	27.535	20W	30	15	4G2期
G443	平阳	平阳西湾风力发电站	776203	F升级	平阳县榆垟镇菜场路14号	120.633	27.650	20W	30	15	4G2期
G444	平阳	维新岭降	776223	F升级	平阳县维新乡岭村	120.123	27.616	20W	30	15	4G2期
G445	平阳	赤砂	776235	F升级	平阳县山门镇梅丰林场村	120.252	27.673	20W	6	15	4G2期
G446	平阳	凤巢仁家洋	776240	F升级	平阳县凤巢乡仁家洋上垄垟村	120.382	27.827	20W	30	15	4G2期
G447	平阳	南雁雁峰	776244	F升级	平阳县南雁镇雁峰雁峰村	120.226	27.610	20W	30	15	4G2期
G448	平阳	腾蛟金岭桥	776245	F升级	平阳县腾蛟镇金岭桥	120.325	27.713	20W	30	15	4G2期

附表3 中国移动通信集团浙江有限公司温州分公司4G无线网（一期、二期、三期提前批）建设项目基站相关信息清单

序号	县市区	基站名称	基站编号	建设类型	初选建设地址	东经(°)	北纬(°)	额定功率	天线高度(m)	天线增益(dBi)	工程期数
G449	平阳	平阳兰花桥新区北	776804	F升级	平阳县昆阳镇兰花桥新区北	120.452	27.558	20W	20	15	4G2期
G450	平阳	鳌江街道站D	870629	共F新建	平阳县鳌江镇兴敖路农业银行	120.549	27.604	20W	40	15	4G2期
G451	平阳	平阳宾馆D	870631	共F新建	平阳县昆阳镇平阳宾馆	120.560	27.667	20W	40	15	4G2期
G452	平阳	平阳县民丰D	870648	共F新建	平阳县昆阳镇民丰村下片垵河边	120.546	27.675	20W	30	15	4G2期
G453	平阳	平阳移动D	871111	共F新建	平阳县昆阳镇移动大楼	120.557	27.668	20W	36	15	4G2期
G454	平阳	平阳县纸箱厂D	871240	单D新建	平阳县昆阳镇纸箱厂	120.552	27.663	20W	—	15	4G2期
G455	平阳	平阳县民丰二	871502	F升级	平阳县昆阳镇民丰村新104国道边	120.544	27.671	20W	40	15	4G2期
G456	平阳	平阳县民丰二D	871502	共F新建	平阳县昆阳镇民丰村新104国道边	120.544	27.671	20W	40	15	4G2期
G457	平阳	平阳新检察院	871747	F升级	平阳县昆阳镇新检察院绿化带	120.569	27.680	20W	30	15	4G2期
G458	平阳	平阳新检察院D	871747	共F新建	平阳县昆阳镇新检察院绿化带	120.569	27.680	20W	30	15	4G2期
G459	平阳	平阳鳌江荆钱路D	871749	单D新建	平阳县鳌江镇荆钱路	120.537	27.602	20W	30	15	4G2期
G460	平阳	平阳鹤翔东路新河北路口D	871862	单D新建	平阳县鳌江镇新河路	120.546	27.614	20W	15	15	4G2期
G461	平阳	平阳鳌江万达广场西	871883	F升级	平阳县鳌江镇104国道与火车站大道	120.570	27.589	20W	50	15	4G2期
G462	平阳	平阳万达临时站点D	871887	单D新建	平阳县鳌江镇敖江大道	120.569	27.590	20W	—	15	4G2期
G463	平阳	肖江沧海路自营厅D	872382	单D新建	平阳县萧江镇沧海路	120.470	27.573	20W	25	15	4G2期
G464	平阳	平阳鳌江小学西D	872461	共F新建	平阳县鳌江镇东河菜市场边	120.557	27.595	20W	6	15	4G2期
G465	平阳	肖江繁兴路1800	777174	F新建	平阳县萧江镇沧海路	120.476	27.578	20W	20	15	4G2期增补
G466	平阳	平阳宋埠围垦1	777175	F新建	平阳县宋埠镇宋埠围垦二	120.673	27.677	20W	20	15	4G2期增补
G467	平阳	平阳鳌江浙城路D	777176	单D新建	平阳县鳌江镇兴敖中路	120.556	27.604	20W	20	15	4G2期增补
G468	平阳	平阳山门亭后村	777349	F新建	平阳县山门镇亭后村	120.243	27.638	20W	20	15	4G2期增补
G469	平阳	南雁村山	777379	F新建	平阳县山门镇丁步头丁步头村	120.268	27.595	20W	20	15	4G2期增补
G470	平阳	平阳昆阳鸣山村	777385	F新建	平阳县昆阳镇鸣山村	120.543	27.683	20W	20	15	4G2期增补
G471	平阳	平阳水头江边周村	777386	F新建	平阳县水头镇江边路	120.372	27.620	20W	20	15	4G2期增补
G472	平阳	平阳榆洋新渎村	777428	F新建	平阳县榆洋镇新渎村新渎路	120.624	27.671	20W	20	15	4G2期增补
G473	平阳	平阳榆洋横湖村	777429	F新建	平阳县榆洋镇新渎村新渎路	120.624	27.667	20W	20	15	4G2期增补
G474	平阳	平阳南湖二北	777430	F新建	平阳县南湖乡未名路	120.346	27.609	20W	20	15	4G2期增补
G475	平阳	平阳临区南	777436	F新建	平阳县昆阳镇昆阳临区	120.561	27.689	20W	20	15	4G2期增补
G476	平阳	平阳昆阳镇政府	777437	F新建	平阳县昆阳镇解放路安居二区	120.556	27.672	20W	20	15	4G2期增补
G477	平阳	平阳水头烫斗厂	777438	F新建	平阳县水头镇蒲尾	120.304	27.635	20W	20	15	4G2期增补
G478	平阳	平阳水头蒲潭尾村	777440	F新建	平阳县水头镇蒲尾	120.300	27.625	20W	20	15	4G2期增补

附表3 中国移动通信集团浙江有限公司温州分公司4G无线网（一期、二期、三期提前批）建设项目基站相关信息清单

序号	县市区	基站名称	基站编号	建设类型	初选建设地址	东经(°)	北纬(°)	额定功率	天线高度(m)	天线增益(dBi)	工程期数
G479	平阳	平阳水头蒲潭村	777442	F新建	平阳县水头镇蒲尾	120.299	27.615	20W	20	15	4G2期增补
G480	平阳	平阳水头笠湖尾	777443	F新建	平阳县南雁镇蒲岭蒲岭村	120.276	27.605	20W	20	15	4G2期增补
G481	平阳	平阳肖江河滨西路	777448	F新建	平阳县萧江镇大同南路	120.466	27.572	20W	20	15	4G2期增补
G482	平阳	平阳鳌江建安街D	777480	单D新建	平阳县鳌江镇环城路环城路	120.540	27.606	20W	20	15	4G2期增补
G483	平阳	天龙D	870617	共F新建	平阳县昆阳镇天龙公司	120.566	27.680	20W	45	15	4G2期增补
G484	平阳	平阳鳌江万达广场西D	871883	共F新建	平阳县鳌江镇104国道与火车站大道	120.570	27.589	20W	25	15	4G2期增补
G485	平阳	平阳蒙垟新村	774589	F升级	平阳县昆阳镇蒙垟新村	120.546	27.661	20W	21	15	4G3期提前批
G486	平阳	顺溪山头庵	776214	F升级	平阳县顺溪镇山头庵山头庵村	120.154	27.597	20W	30	15	4G3期提前批
G487	平阳	朝阳中光	776241	F升级	平阳县朝阳乡双峰中光村	120.351	27.586	20W	30	15	4G3期提前批
G488	平阳	梅溪联丰	776248	F升级	平阳县梅溪乡联丰	120.474	27.662	20W	30	15	4G3期提前批
G489	平阳	平阳解放街横阳路口	776811	F新建	平阳县昆阳镇104国道（九凰山隧道往昆阳方向200米处三叉口）	120.559	27.670	20W	25	15	4G3期提前批
G490	平阳	平阳水头客运站北	777177	F新建	平阳县水头镇环城路与站西路路口	120.334	27.647	20W	20	15	4G3期提前批
G491	平阳	平阳腾蛟溪尾村	777664	F新建	平阳县腾蛟镇溪尾村	120.353	27.664	20W	15	15	4G3期提前批
G492	平阳	平阳凤卧吴水头	777673	F新建	平阳县水头镇凤卧湾东路	120.290	27.656	20W	18	15	4G3期提前批
G493	平阳	平阳鳌江郑家墩村	777681	F新建	平阳县鳌江镇郑家墩天风厂边	120.585	27.603	20W	40	15	4G3期提前批
G494	平阳	平阳宋桥赖岙村	777682	F新建	平阳县万全镇宋桥赖岙村	120.548	27.745	20W	40	15	4G3期提前批
G495	平阳	平阳宋桥金垟	777683	F新建	平阳县昆阳镇金垟路	120.580	27.741	20W	25	15	4G3期提前批
G496	平阳	腾蛟林家	777687	F新建	平阳县腾蛟镇林家村	120.324	27.734	20W	20	15	4G3期提前批
G497	平阳	平阳57省道梅岭隧道	777689	F新建	平阳县山门镇梅岭隧道	120.277	27.643	20W	12	15	4G3期提前批
G498	平阳	平阳鹤溪秀溪南	777696	F新建	平阳县鹤溪镇秀溪村南	120.376	27.669	20W	30	15	4G3期提前批
G499	平阳	李山村	777699	F新建	平阳县朝阳乡李山	120.333	27.572	20W	12	15	4G3期提前批
G500	平阳	山门自营厅	779847	F新建	平阳县山门镇镇前街	120.238	27.637	20W	12	15	4G3期提前批
G501	平阳	平阳西湾殿后山村	779848	F新建	平阳县鳌江镇西湾殿后山村	120.659	27.641	20W	12	15	4G3期提前批
G502	平阳	萧江高速城际	779849	F新建	平阳县萧江镇高速与104国道三叉口绿化带	120.457	27.571	20W	6	15	4G3期提前批
G503	平阳	平阳建胜村	779850	F新建	平阳县鳌江镇温垟村路边	120.585	27.614	20W	15	15	4G3期提前批
G504	平阳	平阳山外村	871727	F升级	平阳县鳌江镇山外村小山坡	120.530	27.615	20W	12	15	4G3期提前批
G505	平阳	平阳南雁吴山村	871905	F新建	平阳县南雁镇吴山村山上	120.286	27.609	20W	20	15	4G3期提前批
G506	平阳	平阳柳垟村	872248	F新建	平阳县郑楼镇林步桥村	120.593	27.689	20W	20	15	4G3期提前批
G507	平阳	平阳沙岗一鸣工业区	872249	F新建	平阳县昆阳镇工业区（一鸣牛奶厂）	120.536	27.669	20W	20	15	4G3期提前批
G508	平阳	平阳县民丰二北D	872381	单D新建	平阳县昆阳镇104国道复线路边	120.546	27.671	20W	25	15	4G3期提前批

附表3 中国移动通信集团浙江有限公司温州分公司4G无线网（一期、二期、三期提前批）建设项目基站相关信息清单

序号	县市区	基站名称	基站编号	建设类型	初选建设地址	东经(°)	北纬(°)	额定功率	天线高度(m)	天线增益(dBi)	工程期数
G509	平阳	钱仓殿后西	872434	F新建	平阳县钱仓镇东江村岱口边后山	120.474	27.587	20W	15	15	4G3期提前批
G510	平阳	平阳山门西	872435	F新建	平阳县山门镇山门中学后山	120.234	27.640	20W	15	15	4G3期提前批
G511	平阳	平阳鳌江小学东	872462	F新建	平阳县鳌江镇育英幼儿园大门前	120.563	27.596	20W	6	15	4G3期提前批
G512	平阳	鳌江蓝田花苑小区	872464	F新建	平阳县鳌江镇火车站大道银泰城北侧面	120.564	27.605	20W	8	15	4G3期提前批
G513	平阳	钱仓自营厅D	872496	共F新建	平阳县钱仓镇山垟	120.505	27.587	20W	8	15	4G3期提前批
G514	平阳	腾蛟塘溪D	872498	单D新建	平阳县腾蛟镇塘溪村	120.320	27.680	20W	25	15	4G3期提前批
G515	平阳	平阳联南村	872580	F新建	平阳县鳌江镇梅溪联南村	120.499	27.610	20W	20	15	4G3期提前批
G516	平阳	平阳梅溪书阁村	872592	F新建	平阳县鳌江镇梅溪书阁村	120.443	27.640	20W	20	15	4G3期提前批
G517	平阳	平阳水头詹江村	872933	F新建	平阳县水头镇占江村	120.343	27.643	20W	30	15	4G3期提前批
G518	平阳	万全第二大队西	872936	F新建	平阳县万全镇未名路	120.570	27.720	20W	40	15	4G3期提前批
G519	平阳	平阳鳌江环城路柳下路口D	873058	单D新建	平阳县鳌江镇环城路与柳下路十字路口	120.552	27.614	20W	15	15	4G3期提前批
G520	平阳	平阳鳌江维多利亚西D	873059	单D新建	平阳县鳌江镇园林路维多利亚宾馆	120.551	27.612	20W	15	15	4G3期提前批
G521	平阳	平阳鳌江港航局	873065	F新建	平阳县鳌江镇港航局办公大楼边3号水泵厂	120.577	27.590	20W	18	15	4G3期提前批
G522	平阳	平阳鳌江港航局东	873066	F新建	平阳县鳌江镇污水处理厂	120.586	27.593	20W	18	15	4G3期提前批
G523	平阳	平阳梅浦	873067	F新建	平阳县鳌江镇梅浦村高速高架桥段边	120.489	27.589	20W	20	15	4G3期提前批
G524	平阳	平阳张家山	873068	F新建	平阳县萧江镇夏桥	120.450	27.569	20W	20	15	4G3期提前批
G525	平阳	平阳鳌江曙光路与园林路交叉口	873299	F新建	平阳县曙光路与园林路交叉口	120.539	27.607	20W	6	15	4G3期提前批
G526	平阳	平阳鳌江小学西	873341	F新建	平阳县鳌江镇鳌江东河菜场边	120.557	27.595	20W	35	15	4G3期提前批
H1	瑞安	东南大厦宏站	770014	F升级	瑞安市安阳街道罗阳大道	120.657	27.781	20W	27	15	4G1期
H2	瑞安	瑞安阁巷新村	771345	F升级	瑞安市南滨街道瑞阁路	120.652	27.703	20W	20	15	4G1期
H3	瑞安	阁巷	771362	F升级	瑞安市南滨街道阁三村	120.647	27.702	20W	32	15	4G1期
H4	瑞安	东山荣华	771370	F升级	瑞安市东山街道瑞光大道	120.641	27.761	20W	22	15	4G1期
H5	瑞安	东山街道北	771373	F升级	瑞安市东山街道瑞光大道	120.641	27.766	20W	27	15	4G1期
H6	瑞安	上望黎明村	771375	F升级	瑞安市上望街道黎明村	120.687	27.755	20W	9	15	4G1期
H7	瑞安	东安104	771380	F升级	瑞安市上望街道永光村新104国道	120.691	27.758	20W	27	15	4G1期
H8	瑞安	仙桥东路	771512	F升级	瑞安市莘塍街道仙桥路口	120.664	27.787	20W	18	15	4G1期
H9	瑞安	飞云傅氏	771518	F升级	瑞安市飞云街道石碣门村	120.629	27.744	20W	7.5	15	4G1期
H10	瑞安	阁巷柏树南	771521	F升级	瑞安市南滨街道阁巷阁三村	120.652	27.708	20W	1.2	15	4G1期
H11	瑞安	南洋集团	771527	F升级	瑞安市塘下镇汽摩配产业区凯旋二路	120.663	27.844	20W	10	15	4G1期
H12	瑞安	罗凤繁星路	771528	F升级	瑞安市塘下镇罗凤繁新南路	120.682	27.844	20W	20	15	4G1期

附表3 中国移动通信集团浙江有限公司温州分公司4G无线网（一期、二期、三期提前批）建设项目基站相关信息清单

序号	县市区	基站名称	基站编号	建设类型	初选建设地址	东经(°)	北纬(°)	额定功率	天线高度(m)	天线增益(dBi)	工程期数
H13	瑞安	凤山村	771529	F升级	瑞安市塘下镇海安涌金街	120.721	27.834	20W	8	15	4G1期
H14	瑞安	凤山村二	771530	F升级	瑞安市塘下镇海安凤山海光路	120.724	27.838	20W	6	15	4G1期
H15	瑞安	罗山大道西	771531	F升级	瑞安市塘下霞林创新西路	120.708	27.851	20W	8	15	4G1期
H16	瑞安	瑞安瑞立集团	771532	F升级	瑞安市东山街道瑞安瑞立集团宿舍	120.674	27.735	20W	8	15	4G1期
H17	瑞安	凤翔东路	771533	F升级	瑞安市塘下韩田凤鸣东路	120.705	27.841	20W	6	15	4G1期
H18	瑞安	韩田路口北	771534	F升级	瑞安市塘下镇韩田嘉陵路	120.700	27.840	20W	5	15	4G1期
H19	瑞安	塘下赵宅	771536	F升级	瑞安市塘下镇赵宅村友谊路	120.692	27.833	20W	15	15	4G1期
H20	瑞安	万隆花园北	771544	F升级	瑞安市玉海街道瑞光大道116号	120.635	27.774	20W	18	15	4G1期
H21	瑞安	瑞安古玩城	771545	F升级	瑞安市玉海街道阳光北路	120.640	27.783	20W	18	15	4G1期
H22	瑞安	塘下名品街	771547	F升级	瑞安市塘下镇锦阳大厦	120.692	27.826	20W	5	15	4G1期
H23	瑞安	塘下清河路	771548	F升级	瑞安市塘下镇张宅村清河路	120.689	27.829	20W	5	15	4G1期
H24	瑞安	罗凤银岙	771549	F升级	瑞安市塘下罗凤银岙村溪北路	120.641	27.837	20W	23	15	4G1期
H25	瑞安	石岗	772117	F升级	瑞安市塘下镇石岗村新湖街	120.712	27.845	20W	30	15	4G1期
H26	瑞安	凤岙	772119	F升级	瑞安市汀田街道凤岙村中心路	120.681	27.805	20W	20	15	4G1期
H27	瑞安	东南北隅	772132	F升级	瑞安市上望街道八十亩村	120.690	27.744	20W	35	15	4G1期
H28	瑞安	飞云江三桥	772134	F升级	瑞安市东山街道经济开发区华峰氨纶	120.667	27.737	20W	45	15	4G1期
H29	瑞安	瑞安鲍垟	772138	F升级	瑞安市塘下镇鲍垟村	120.741	27.799	20W	40	15	4G1期
H30	瑞安	瑞安十中(周松搬迁)	772152	F升级	瑞安市锦湖街道东涌村松桥路	120.636	27.786	20W	33	15	4G1期
H31	瑞安	蜘蛛王鞋业	772154	F升级	瑞安市飞云街道飞云开发区	120.632	27.740	20W	32	15	4G1期
H32	瑞安	阁巷柏树	772158	F升级	瑞安市南滨街道柏树村	120.653	27.715	20W	32	15	4G1期
H33	瑞安	飞云开发区	772160	F升级	瑞安市飞云街道宋家埭村	120.626	27.737	20W	27	15	4G1期
H34	瑞安	罗凤吴岙	772162	F升级	瑞安市塘下镇吴岙村	120.701	27.853	20W	14	15	4G1期
H35	瑞安	瑞安实验二小	772164	F升级	瑞安市塘下镇第二实验小学	120.691	27.837	20W	30	15	4G1期
H36	瑞安	瑞安中医院	772168	F升级	瑞安市锦湖街道虹桥南路	120.627	27.776	20W	20	15	4G1期
H37	瑞安	塘下山官	772172	F升级	瑞安市塘下镇山官村	120.634	27.847	20W	20	15	4G1期
H38	瑞安	罗山大道	772173	F升级	瑞安市塘下镇罗山大道	120.711	27.852	20W	33	15	4G1期
H39	瑞安	瑞安飞云沙园南	772178	F升级	瑞安市飞云街道直洛村	120.636	27.722	20W	32	15	4G1期
H40	瑞安	虹桥南路	772179	F升级	瑞安市玉海街道虹桥南路	120.628	27.778	20W	20	15	4G1期
H41	瑞安	东山街道东	772181	F升级	瑞安市东山街道陈虬路	120.646	27.765	20W	27	15	4G1期
H42	瑞安	经济开发区二	772182	F升级	瑞安市东山街道下埠村	120.656	27.750	20W	27	15	4G1期

附表3 中国移动通信集团浙江有限公司温州分公司4G无线网（一期、二期、三期提前批）建设项目基站相关信息清单

序号	县市区	基站名称	基站编号	建设类型	初选建设地址	东经(°)	北纬(°)	额定功率	天线高度(m)	天线增益(dBi)	工程期数
H43	瑞安	莘塍前埠	772183	F升级	瑞安市莘塍镇南洋新兴东路90号	120.680	27.778	20W	20	15	4G1期
H44	瑞安	瑞平北路	772185	F升级	瑞安市南滨街道阁一村	120.651	27.697	20W	32	15	4G1期
H45	瑞安	河埭桥	772192	F升级	瑞安市锦湖街道联星村	120.633	27.803	20W	35	15	4G1期
H46	瑞安	莘塍上沙塘	772193	F升级	瑞安市莘塍街道上沙塘	120.654	27.795	20W	20	15	4G1期
H47	瑞安	鲍田下湾二	772195	F升级	瑞安市塘下镇环镇北路	120.716	27.828	20W	26	15	4G1期
H48	瑞安	汀田金后	772198	F升级	瑞安市汀田镇金前村	120.679	27.811	20W	20	15	4G1期
H49	瑞安	鲍五村	772201	F升级	瑞安市塘下镇城东工业区	120.735	27.824	20W	40	15	4G1期
H50	瑞安	莘塍镇府路	772206	F升级	瑞安市莘塍镇镇府路	120.667	27.785	20W	5	15	4G1期
H51	瑞安	罗凤下林	772209	F升级	瑞安市塘下镇海安文化路	120.718	27.848	20W	32	15	4G1期
H52	瑞安	上望新村	772215	F升级	瑞安市上望街道新村村	120.702	27.720	20W	45	15	4G1期
H53	瑞安	飞云沙园	772216	F升级	瑞安市飞云街道飞云工业区	120.639	27.734	20W	32	15	4G1期
H54	瑞安	瑞安事故中队	772222	F升级	瑞安市玉海街道瑞祥大道	120.640	27.777	20W	30	15	4G1期
H55	瑞安	莘塍双岙	772226	F升级	瑞安市莘塍街道双岙村	120.658	27.805	20W	20	15	4G1期
H56	瑞安	万松锐思特	772229	F升级	瑞安市万松东路林下村办公大楼万松锐思特	120.639	27.782	20W	30	15	4G1期
H57	瑞安	瑞安下沙塘	772230	F升级	瑞安市安阳街道下沙塘	120.643	27.798	20W	8	15	4G1期
H58	瑞安	飞云大池头	772232	F升级	瑞安市飞云镇云江工业区	120.629	27.724	20W	27	15	4G1期
H59	瑞安	鲍田凤湾	772642	F升级	瑞安市塘下镇凤湾村	120.709	27.832	20W	56	15	4G1期
H60	瑞安	瑞安飞云花园	772643	F升级	瑞安市安阳街道安康路	120.646	27.779	20W	14	15	4G1期
H61	瑞安	东安宝兔	772645	F升级	瑞安市上望街道东安村	120.691	27.759	20W	12	15	4G1期
H62	瑞安	弘扬大厦宏站	772648	F升级	瑞安市塘下镇弘扬大厦	120.708	27.824	20W	27	15	4G1期
H63	瑞安	韩田尖山	772652	F升级	瑞安市塘下镇韩田村尖山顶	120.715	27.860	20W	40	15	4G1期
H64	瑞安	汀田宣前	772655	F升级	瑞安市汀田镇邮电中路81-83号	120.696	27.805	20W	27	15	4G1期
H65	瑞安	罗凤塘口西	772656	F升级	瑞安市塘下镇罗凤北工业园区罗山一路	120.672	27.849	20W	27	15	4G1期
H66	瑞安	外滩凉亭	772657	F升级	瑞安市玉海街道滨江大道	120.629	27.771	20W	5	15	4G1期
H67	瑞安	塘下海西	772744	F升级	瑞安市海安朝阳西街	120.726	27.831	20W	27	15	4G1期
H68	瑞安	塘下鲍田南	772745	F升级	瑞安市塘下镇人民路上潘村	120.716	27.813	20W	27	15	4G1期
H69	瑞安	汀田汀四北	772746	F升级	瑞安市汀田街道汀四村	120.704	27.796	20W	27	15	4G1期
H70	瑞安	飞云南拓展区一	772747	F升级	瑞安市南滨街道云江标准厂房轻工区	120.623	27.726	20W	27	15	4G1期
H71	瑞安	瑞安瑞立	772748	F升级	瑞安市东山街道瑞安瑞立集团厂房	120.677	27.733	20W	30	15	4G1期
H72	瑞安	瑞安上山根	773779	F升级	瑞安市莘塍镇上山根上山根村	120.671	27.797	20W	8	15	4G1期

附表3 中国移动通信集团浙江有限公司温州分公司4G无线网（一期、二期、三期提前批）建设项目基站相关信息清单

序号	县市区	基站名称	基站编号	建设类型	初选建设地址	东经(°)	北纬(°)	额定功率	天线高度(m)	天线增益(dBi)	工程期数
H73	瑞安	汀田联盟村	773780	F升级	瑞安市汀田街道联盟村东新路252-254号	120.704	27.802	20W	3	15	4G1期
H74	瑞安	陶山镇小	773781	F升级	瑞安市陶山镇陶马公路	120.495	27.841	20W	45	15	4G1期
H75	瑞安	塘下罗凤	774257	F升级	瑞安市塘下镇广场西路塘下电信局	120.681	27.832	20W	45	15	4G1期
H76	瑞安	瑞安城关	774258	F升级	瑞安市玉海街道万松路科技大楼	120.632	27.785	20W	36	15	4G1期
H77	瑞安	汀田	774259	F升级	瑞安市汀田街道镇中路117号	120.694	27.803	20W	35	15	4G1期
H78	瑞安	马屿	774260	F升级	瑞安市马屿镇邮政支局	120.454	27.785	20W	41	15	4G1期
H79	瑞安	陶山	774261	F升级	瑞安市陶山镇花园路201号	120.491	27.846	20W	28	15	4G1期
H80	瑞安	罗凤	774263	F升级	瑞安市塘下镇罗凤办事处大楼	120.669	27.846	20W	33	15	4G1期
H81	瑞安	场桥	774264	F升级	瑞安市塘下镇场桥小学	120.733	27.834	20W	26	15	4G1期
H82	瑞安	莘塍中村	774265	F升级	瑞安市莘塍街道中村村办公楼	120.672	27.787	20W	36	15	4G1期
H83	瑞安	飞云	774266	F升级	瑞安市飞云街道瑞安红光制革有限公司	120.617	27.763	20W	42	15	4G1期
H84	瑞安	滨江	774267	F升级	瑞安市玉海街道商城东厅	120.631	27.774	20W	33	15	4G1期
H85	瑞安	虹桥路	774268	F升级	瑞安市玉海街道虹桥南路	120.629	27.781	20W	33	15	4G1期
H86	瑞安	塘下新坊	774269	F升级	瑞安市塘下镇新坊村南洋汽摩集团公司	120.704	27.837	20W	40	15	4G1期
H87	瑞安	鲍田	774270	F升级	瑞安市塘下镇南河村兴华路202号南河办公楼	120.717	27.815	20W	32	15	4G1期
H88	瑞安	花园	774271	F升级	瑞安市锦湖街道西门村办公楼	120.624	27.792	20W	36	15	4G1期
H89	瑞安	塘下邮政局	774272	F升级	瑞安市塘下镇塘梅公路塘下邮政局	120.690	27.824	20W	30	15	4G1期
H90	瑞安	东山	774273	F升级	瑞安市东山街道瑞光大道瑞安消防队	120.637	27.771	20W	31	15	4G1期
H91	瑞安	仙降	774274	F升级	瑞安市仙降街道镇前街67号	120.543	27.791	20W	34	15	4G1期
H92	瑞安	湖岭	774275	F升级	瑞安市湖岭镇湖岭邮政局内	120.393	27.905	20W	30	15	4G1期
H93	瑞安	长虹花园	774276	F升级	瑞安市玉海街道沿江东路长虹花园	120.628	27.777	20W	40	15	4G1期
H94	瑞安	安阳新局	774277	F升级	瑞安市安阳街道隆山东路	120.650	27.774	20W	27	15	4G1期
H95	瑞安	电视台	774278	F升级	瑞安市玉海街道老电视台	120.629	27.788	20W	22	15	4G1期
H96	瑞安	解放南路	774279	F升级	瑞安市玉海街道解放中路	120.624	27.784	20W	32	15	4G1期
H97	瑞安	信用联社	774280	F升级	瑞安市安阳街道万松东路农村合作银行	120.648	27.781	20W	42	15	4G1期
H98	瑞安	上望	774281	F升级	瑞安市上望街道望盛北路农村合作银行	120.671	27.772	20W	24	15	4G1期
H99	瑞安	塘下电信局	774282	F升级	瑞安市塘下镇广场西路	120.676	27.831	20W	36	15	4G1期
H100	瑞安	官渎二	774283	F升级	瑞安市塘下镇官渎村朝阳路	120.697	27.825	20W	31	15	4G1期
H101	瑞安	马屿二	774284	F升级	瑞安市马屿镇垟下村	120.442	27.785	20W	27	15	4G1期
H102	瑞安	华表	774285	F升级	瑞安市莘塍街道华表路口	120.683	27.796	20W	30	15	4G1期

附表3 中国移动通信集团浙江有限公司温州分公司4G无线网（一期、二期、三期提前批）建设项目基站相关信息清单

序号	县市区	基站名称	基站编号	建设类型	初选建设地址	东经(°)	北纬(°)	额定功率	天线高度(m)	天线增益(dBi)	工程期数
H103	瑞安	水厂	774286	F升级	瑞安市玉海街道自来水厂山上	120.622	27.788	20W	5	15	4G1期
H104	瑞安	塘下人民医院	774288	F升级	瑞安市塘下镇广场西路22号	120.687	27.833	20W	23	15	4G1期
H105	瑞安	北冰洋	774289	F升级	瑞安市安阳街道宝隆路12-1号	120.641	27.775	20W	22	15	4G1期
H106	瑞安	新东山	774290	F升级	瑞安市东山街道车头村车头供销社宿舍	120.648	27.760	20W	27	15	4G1期
H107	瑞安	场桥信用社	774292	F升级	瑞安市塘下镇塘梅公路场桥信用社	120.740	27.835	20W	30	15	4G1期
H108	瑞安	莘滕邮政局	774293	F升级	瑞安市莘滕街道市场北路	120.678	27.782	20W	29	15	4G1期
H109	瑞安	塘下汽配城	774294	F升级	瑞安市塘下镇汽配城	120.695	27.835	20W	29	15	4G1期
H110	瑞安	海安	774295	F升级	瑞安市塘下镇塘梅公路城南村	120.728	27.828	20W	35	15	4G1期
H111	瑞安	华都	774296	F升级	瑞安市玉海街道华都大酒店	120.634	27.776	20W	23	15	4G1期
H112	瑞安	塘下消防队	774297	F升级	瑞安市塘下镇104国道塘下路口	120.686	27.817	20W	17	15	4G1期
H113	瑞安	中保	774298	F升级	瑞安市安阳街道万松东路中国人民保险公司	120.655	27.781	20W	42	15	4G1期
H114	瑞安	韩田	774299	F升级	瑞安市塘下镇韩田村大桥路137号	120.701	27.842	20W	35	15	4G1期
H115	瑞安	塘下农行搬迁	774300	F升级	瑞安市塘下镇天颖西路77号	120.689	27.832	20W	30	15	4G1期
H116	瑞安	前池	774301	F升级	瑞安市塘下镇前池村新华南路104号	120.707	27.811	20W	24	15	4G1期
H117	瑞安	莘滕五搬迁站	774302	F升级	瑞安市莘滕街道西片工业区威泰塑胶有限公司	120.667	27.792	20W	30	15	4G1期
H118	瑞安	陶山中学	774303	F升级	瑞安市陶山镇陶山中学	120.484	27.845	20W	25	15	4G1期
H119	瑞安	红十字医院	774304	F升级	瑞安市玉海街道红十字医院	120.621	27.783	20W	36	15	4G1期
H120	瑞安	东山开发区	774305	F升级	瑞安市东山街道水产城	120.643	27.753	20W	30	15	4G1期
H121	瑞安	罗凤二	774306	F升级	瑞安市塘下镇花园村罗凤东路	120.688	27.848	20W	31	15	4G1期
H122	瑞安	海安三	774307	F升级	瑞安市塘下镇海安大街	120.726	27.834	20W	28	15	4G1期
H123	瑞安	上望三	774308	F升级	瑞安市上望街道林东村办公楼	120.671	27.765	20W	35	15	4G1期
H124	瑞安	鲍田二	774309	F升级	瑞安市塘下镇鲍四村肚逢桥北路	120.721	27.823	20W	28	15	4G1期
H125	瑞安	官渎	774310	F升级	瑞安市塘下镇鲍一村工业区	120.711	27.825	20W	30	15	4G1期
H126	瑞安	上望二	774311	F升级	瑞安市莘滕街道周田村东新路	120.690	27.783	20W	30	15	4G1期
H127	瑞安	汀田新街	774312	F升级	瑞安市汀田街道汀田商业街	120.695	27.797	20W	20	15	4G1期
H128	瑞安	三都	774313	F升级	瑞安市塘下镇三都东陈村新陈东路175号	120.667	27.829	20W	27	15	4G1期
H129	瑞安	三都二	774314	F升级	瑞安市塘下镇新居村高速边	120.653	27.827	20W	17	15	4G1期
H130	瑞安	洋底	774315	F升级	瑞安市莘滕街道洋底村学前路	120.683	27.789	20W	28	15	4G1期
H131	瑞安	仙降二	774316	F升级	瑞安市仙降街道仙降村	120.541	27.789	20W	30	15	4G1期
H132	瑞安	莘滕自来水	774317	F升级	瑞安市莘滕街道镇府路莘滕自来水	120.675	27.780	20W	37	15	4G1期



附表3 中国移动通信集团浙江有限公司温州分公司4G无线网（一期、二期、三期提前批）建设项目基站相关信息清单

序号	县市区	基站名称	基站编号	建设类型	初选建设地址	东经(°)	北纬(°)	额定功率	天线高度(m)	天线增益(dBi)	工程期数
H133	瑞安	塘下陈宅	774318	F升级	瑞安市塘下镇中兴路	120.684	27.832	20W	34	15	4G1期
H134	瑞安	汀田大典下	774319	F升级	瑞安市汀田街道大典下工业区联中路	120.695	27.812	20W	31	15	4G1期
H135	瑞安	万松宾馆	774320	F升级	瑞安市安阳街道万松东路万松宾馆	120.641	27.782	20W	26	15	4G1期
H136	瑞安	文化小区	774321	F升级	瑞安市锦湖街道锦湖中学	120.631	27.794	20W	30	15	4G1期
H137	瑞安	上望三中	774322	F升级	瑞安市上望街道街二村塘河南路	120.664	27.775	20W	39	15	4G1期
H138	瑞安	前埠工业区	774323	F升级	瑞安市莘塍街道前埠工业区	120.685	27.774	20W	32	15	4G1期
H139	瑞安	瑞安公安局	774324	F升级	瑞安市安阳街道罗阳大道	120.657	27.772	20W	44	15	4G1期
H140	瑞安	瑞安建筑装潢公司	774325	F升级	瑞安市东山街道经济开区高新路	120.643	27.758	20W	28	15	4G1期
H141	瑞安	安阳东涌	774326	F升级	瑞安市玉海街道解放路	120.635	27.782	20W	27	15	4G1期
H142	瑞安	汽摩配工业区	774327	F升级	瑞安市塘下镇罗凤北工业园区	120.650	27.839	20W	43	15	4G1期
H143	瑞安	经济开发区	774328	F升级	瑞安市东山街道经济开发区	120.658	27.747	20W	35	15	4G1期
H144	瑞安	罗凤大酒店	774329	F升级	瑞安市塘下镇罗凤庄园路	120.688	27.840	20W	34	15	4G1期
H145	瑞安	瑞安国际大酒店	774330	F升级	瑞安市安阳街道安阳路	120.653	27.780	20W	32	15	4G1期
H146	瑞安	鲍田工业区	774331	F升级	瑞安市塘下镇鲍田工业区	120.721	27.812	20W	32	15	4G1期
H147	瑞安	莘塍路标鞋业	774332	F升级	瑞安市莘塍街道莘塍工业区	120.678	27.793	20W	41	15	4G1期
H148	瑞安	江南火锅城	774333	F升级	瑞安市安阳街道104国道周湖村	120.651	27.785	20W	32	15	4G1期
H149	瑞安	开发区银宏	774334	F升级	瑞安市东山街道经济开发区	120.665	27.757	20W	32	15	4G1期
H150	瑞安	鲍田振宇	774335	F升级	瑞安市塘下镇鲍田商业街	120.721	27.827	20W	36	15	4G1期
H151	瑞安	瑞安华仕力	774336	F升级	瑞安市东山街道经济开发区瑞光大道	120.661	27.750	20W	29	15	4G1期
H152	瑞安	汀田工业区	774337	F升级	瑞安市汀田街道汀田工业区	120.706	27.792	20W	35	15	4G1期
H153	瑞安	塘下上马	774338	F升级	瑞安市塘下镇塘梅公路上马村	120.702	27.821	20W	29	15	4G1期
H154	瑞安	马屿镇政府	774339	F升级	瑞安市马屿镇政府	120.453	27.780	20W	39	15	4G1期
H155	瑞安	商城集团	774340	F升级	瑞安市玉海街道商城集团大楼	120.634	27.773	20W	46	15	4G1期
H156	瑞安	罗凤中学	774341	F升级	瑞安市塘下镇罗凤中学	120.682	27.850	20W	30	15	4G1期
H157	瑞安	虹北花苑	774342	F升级	瑞安市玉海街道虹桥南路虹北花苑	120.633	27.799	20W	31	15	4G1期
H158	瑞安	飞云云江路	774343	F升级	瑞安市飞云街道云江路	120.616	27.768	20W	45	15	4G1期
H159	瑞安	码头南路	774344	F升级	瑞安市莘塍街道南镇村瑞安第四中学	120.667	27.778	20W	28	15	4G1期
H160	瑞安	瑞安路灯	774345	F升级	瑞安市安阳街道仲容路	120.658	27.767	20W	15	15	4G1期
H161	瑞安	肇平垟北路	774346	F升级	瑞安市塘下镇肇平垟北路	120.667	27.843	20W	27	15	4G1期
H162	瑞安	飞云远东	774347	F升级	瑞安市飞云街道桥里村环河路	120.616	27.757	20W	45	15	4G1期

附表3 中国移动通信集团浙江有限公司温州分公司4G无线网（一期、二期、三期提前批）建设项目基站相关信息清单

序号	县市区	基站名称	基站编号	建设类型	初选建设地址	东经(°)	北纬(°)	额定功率	天线高度(m)	天线增益(dBi)	工程期数
H163	瑞安	塘下岑头	774348	F升级	瑞安市塘下镇岑头村南山半山腰	120.674	27.822	20W	13	15	4G1期
H164	瑞安	陶山税务	774349	F升级	瑞安市陶山镇福泉林场	120.499	27.846	20W	45	15	4G1期
H165	瑞安	场桥龙翔	774350	F升级	瑞安市塘下镇场桥西河工业区	120.737	27.841	20W	40	15	4G1期
H166	瑞安	汀田寨下	774351	F升级	瑞安市汀田街道商业街	120.702	27.806	20W	33	15	4G1期
H167	瑞安	东山中埠	774352	F升级	瑞安市东山街道瑞光大道	120.651	27.753	20W	31	15	4G1期
H168	瑞安	马屿龟山	774353	F升级	瑞安市马屿镇龟山公园	120.450	27.788	20W	20	15	4G1期
H169	瑞安	飞云桥邻	774354	F升级	瑞安市飞云街道良种场阁巷路口	120.616	27.761	20W	25	15	4G1期
H170	瑞安	汀田南潮	774355	F升级	瑞安市汀田街道南潮村南潮西路	120.705	27.807	20W	30	15	4G1期
H171	瑞安	瑞安体委	774356	F升级	瑞安市玉海街道虹桥北路	120.633	27.790	20W	19	15	4G1期
H172	瑞安	华侨宾馆	774357	F升级	瑞安市玉海街道万松路	120.638	27.783	20W	30	15	4G1期
H173	瑞安	隆山	774358	F升级	瑞安市安阳街道隆山路	120.635	27.780	20W	32	15	4G1期
H174	瑞安	民莘东路	774360	F升级	瑞安市莘塍街道和平村青年路	120.685	27.782	20W	33	15	4G1期
H175	瑞安	安阳雅孺	774361	F升级	瑞安市上望街道九二村昌盛路	120.671	27.773	20W	35	15	4G1期
H176	瑞安	瑞祥新区	774362	F升级	瑞安市莘塍街道西垟村瑞祥新区	120.662	27.790	20W	20	15	4G1期
H177	瑞安	莘塍董九	774363	F升级	瑞安市莘塍街道董田卫生院	120.689	27.786	20W	24	15	4G1期
H178	瑞安	仙桥路口	774364	F升级	瑞安市莘塍街道仙桥路口飞达家具	120.668	27.787	20W	35	15	4G1期
H179	瑞安	罗凤八水村	774365	F升级	瑞安市塘下镇罗凤八水村	120.691	27.861	20W	25	15	4G1期
H180	瑞安	瑞丰大酒店	774366	F升级	瑞安市玉海街道瑞丰大酒店	120.644	27.783	20W	32	15	4G1期
H181	瑞安	安阳实验中学	774367	F升级	瑞安市安阳街道安阳路	120.650	27.768	20W	28	15	4G1期
H182	瑞安	东山下埠	774368	F升级	瑞安市东山街道瑞光大道	120.660	27.756	20W	34	15	4G1期
H183	瑞安	瑞安周岙	774369	F升级	瑞安市锦湖街道周湖北路	120.638	27.794	20W	45	15	4G1期
H184	瑞安	鲍田下湾	774370	F升级	瑞安市塘下镇新坊村凤尾路	120.707	27.836	20W	32	15	4G1期
H185	瑞安	汀田汀二	774371	F升级	瑞安市汀田街道汀二村商业街87号	120.691	27.793	20W	30	15	4G1期
H186	瑞安	上望东街	774372	F升级	瑞安市莘塍街道前埠村前丰路	120.675	27.775	20W	22	15	4G1期
H187	瑞安	新华中学	774374	F升级	瑞安市塘下镇新华中学	120.712	27.817	20W	31	15	4G1期
H188	瑞安	董五村	774375	F升级	瑞安市莘塍街道董五村办公楼	120.700	27.782	20W	30	15	4G1期
H189	瑞安	天成小区	774376	F升级	瑞安市玉海街道天成小区	120.632	27.780	20W	27	15	4G1期
H190	瑞安	五交化大楼	774377	F升级	瑞安市玉海街道解放路	120.626	27.783	20W	31	15	4G1期
H191	瑞安	塘下肇平阳	774378	F升级	瑞安市塘下镇肇平阳村	120.674	27.839	20W	40	15	4G1期
H192	瑞安	鲍田信用社	774379	F升级	瑞安市塘下镇鲍田商业街	120.715	27.821	20W	26	15	4G1期

附表3 中国移动通信集团浙江有限公司温州分公司4G无线网（一期、二期、三期提前批）建设项目基站相关信息清单

序号	县市区	基站名称	基站编号	建设类型	初选建设地址	东经(°)	北纬(°)	额定功率	天线高度(m)	天线增益(dBi)	工程期数
H193	瑞安	陶山陶南	774380	F升级	瑞安市陶山镇中心小学	120.488	27.840	20W	22	15	4G1期
H194	瑞安	马屿马岩	774381	F升级	瑞安市马屿镇九甲村	120.441	27.779	20W	45	15	4G1期
H195	瑞安	汀田强里	774382	F升级	瑞安市汀田街道联光村商业街	120.699	27.802	20W	32	15	4G1期
H196	瑞安	塘下塘西	774383	F升级	瑞安市塘下镇塘西村	120.681	27.825	20W	30	15	4G1期
H197	瑞安	场桥龟山	774384	F升级	瑞安市塘下镇场桥浦桥工业区	120.738	27.831	20W	28	15	4G1期
H198	瑞安	韩田南	774385	F升级	瑞安市塘下镇韩田工业区玉河西路	120.696	27.842	20W	47	15	4G1期
H199	瑞安	上望蔡宅	774386	F升级	瑞安市上望街道蔡宅中路	120.665	27.765	20W	27	15	4G1期
H200	瑞安	安阳高级中学	774387	F升级	瑞安市安阳街道仲容路	120.653	27.770	20W	25	15	4G1期
H201	瑞安	隆山东路	774388	F升级	瑞安市安阳街道瑞祥大道	120.644	27.780	20W	37	15	4G1期
H202	瑞安	五方工业区	774389	F升级	瑞安市塘下镇场桥埭上村西大街	120.731	27.839	20W	27	15	4G1期
H203	瑞安	罗凤凤山	774390	F升级	瑞安市塘下镇罗凤凤仕村	120.654	27.849	20W	18	15	4G1期
H204	瑞安	瑞安欧力机械	774391	F升级	瑞安市锦湖街道花鸟市场	120.626	27.793	20W	38	15	4G1期
H205	瑞安	太阳城宾馆宏站	774392	F升级	瑞安市玉海街道三圣门村商城大道	120.633	27.777	20W	27	15	4G1期
H206	瑞安	罗凤航剑	774393	F升级	瑞安市塘下镇罗凤北工业区高新路	120.655	27.837	20W	27	15	4G1期
H207	瑞安	汀田振兴西路	774394	F升级	瑞安市汀田街道振兴西路	120.703	27.812	20W	27	15	4G1期
H208	瑞安	瑞安天瑞药业	774395	F升级	瑞安市东山街道经济开发区	120.648	27.751	20W	27	15	4G1期
H209	瑞安	罗凤凤川1800	774397	F升级	瑞安市塘下镇国际汽摩配产业基地时代路	120.696	27.822	20W	26	15	4G1期
H210	瑞安	塘下塘西二1800	774398	F升级	瑞安市塘下镇塘下南街	120.688	27.826	20W	30	15	4G1期
H211	瑞安	瑞安南城街1800	774399	F升级	瑞安市玉海街道所坦街	120.628	27.781	20W	18	15	4G1期
H212	瑞安	汀田路口1800	774400	F升级	瑞安市汀田街道104国道汀八村	120.688	27.799	20W	60	15	4G1期
H213	瑞安	瑞安望东西路1800	774401	F升级	瑞安市上望街道莘阳大道	120.661	27.772	20W	28	15	4G1期
H214	瑞安	瑞安十中1800	774402	F升级	瑞安市玉海街道瑞安第十中学	120.637	27.789	20W	33	15	4G1期
H215	瑞安	塘下东陈	774403	F升级	瑞安市塘下镇东陈工业区	120.665	27.832	20W	14	15	4G1期
H216	瑞安	红光村	774404	F升级	瑞安市安阳街道周红路	120.662	27.783	20W	28	15	4G1期
H217	瑞安	飞云杨府庙	774405	F升级	瑞安市飞云街道东风村	120.608	27.768	20W	45	15	4G1期
H218	瑞安	飞云实验小学	774406	F升级	瑞安市飞云街道马道村	120.611	27.770	20W	43	15	4G1期
H219	瑞安	莘塍上村	774407	F升级	瑞安市莘塍街道上村经纬路	120.673	27.790	20W	33	15	4G1期
H220	瑞安	员当桥搬迁	774409	F升级	瑞安市安阳街道时代大厦	120.655	27.775	20W	20	15	4G1期
H221	瑞安	解放东路搬迁站	774410	F升级	瑞安市玉海街道解放东路	120.632	27.782	20W	16	15	4G1期
H222	瑞安	海阳工业区	774411	F升级	瑞安市塘下镇海安海阳路	120.724	27.831	20W	32	15	4G1期

附表3 中国移动通信集团浙江有限公司温州分公司4G无线网（一期、二期、三期提前批）建设项目基站相关信息清单

序号	县市区	基站名称	基站编号	建设类型	初选建设地址	东经(°)	北纬(°)	额定功率	天线高度(m)	天线增益(dBi)	工程期数
H223	瑞安	望河北路	774412	F升级	瑞安市塘下镇鲍七村望河南路	120.719	27.818	20W	27	15	4G1期
H224	瑞安	双桥工业区	774413	F升级	瑞安市塘下镇双桥工业区	120.695	27.852	20W	35	15	4G1期
H225	瑞安	里北垟(凤胜)	774414	F升级	瑞安市塘下镇凤胜村瑞胜路	120.660	27.854	20W	25	15	4G1期
H226	瑞安	前池望海	774415	F升级	瑞安市塘下镇东新线望海村	120.710	27.809	20W	32	15	4G1期
H227	瑞安	塘下上戴	774416	F升级	瑞安市塘下镇上戴村新华西路	120.708	27.819	20W	20	15	4G1期
H228	瑞安	韩田路口	774417	F升级	瑞安市塘下镇赵宅工业区环镇北路	120.696	27.838	20W	28	15	4G1期
H229	瑞安	罗凤中北	774418	F升级	瑞安市塘下镇汽摩配产业基地北区	120.690	27.857	20W	45	15	4G1期
H230	瑞安	肇平阳中村	774419	F升级	瑞安市塘下镇肇平阳南路	120.670	27.834	20W	27	15	4G1期
H231	瑞安	罗凤上叶	774420	F升级	瑞安市塘下镇罗山路上叶村	120.726	27.845	20W	28	15	4G1期
H232	瑞安	东山车头	774421	F升级	瑞安市东山街道瑞光大道	120.648	27.756	20W	30	15	4G1期
H233	瑞安	瑞安西门	774422	F升级	瑞安市锦湖街道竹排头	120.619	27.791	20W	18	15	4G1期
H234	瑞安	罗凤凤胜	774423	F升级	瑞安市塘下镇里北垟村	120.660	27.834	20W	45	15	4G1期
H235	瑞安	塘下官进	774424	F升级	瑞安市塘下镇官进村建路	120.696	27.822	20W	27	15	4G1期
H236	瑞安	肇平阳下村	774425	F升级	瑞安市塘下镇肇平阳下村	120.675	27.836	20W	27	15	4G1期
H237	瑞安	三都三	774426	F升级	瑞安市塘下镇西南村新陈西路	120.661	27.828	20W	18	15	4G1期
H238	瑞安	三都路口	774427	F升级	瑞安市塘下镇陈宅旺工业区	120.669	27.827	20W	30	15	4G1期
H239	瑞安	罗凤花园	774428	F升级	瑞安市塘下镇罗凤花园工业区	120.692	27.844	20W	35	15	4G1期
H240	瑞安	塘下官渎	774429	F升级	瑞安市塘下镇官渎工业区	120.702	27.826	20W	23	15	4G1期
H241	瑞安	鲍四村	774430	F升级	瑞安市塘下镇塘梅公路鲍四村	120.723	27.820	20W	26	15	4G1期
H242	瑞安	汀田汀四	774431	F升级	瑞安市汀田街道汀九工业区	120.702	27.794	20W	33	15	4G1期
H243	瑞安	莘塍山根	774432	F升级	瑞安市莘塍街道联工业园区	120.674	27.795	20W	35	15	4G1期
H244	瑞安	莘塍四坦	774433	F升级	瑞安市莘塍街道东新工业区	120.691	27.779	20W	30	15	4G1期
H245	瑞安	上望新桥头	774434	F升级	瑞安市上望街道东新路蔡宅工业区	120.668	27.762	20W	28	15	4G1期
H246	瑞安	金安公司	774435	F升级	瑞安市东山街道滨江大道	120.639	27.756	20W	34	15	4G1期
H247	瑞安	罗凤塘口	774436	F升级	瑞安市塘下镇塘口村工商路	120.677	27.847	20W	28	15	4G1期
H248	瑞安	汀田十字路口	774438	F升级	瑞安市汀田街道汀三村东新路	120.697	27.790	20W	33	15	4G1期
H249	瑞安	瑞安拱瑞山路1800	774439	F升级	瑞安市安阳街道拱瑞山路	120.647	27.776	20W	27	15	4G1期
H250	瑞安	汀田金岙	774441	F升级	瑞安市汀田街道金后村金田路	120.689	27.810	20W	27	15	4G1期
H251	瑞安	塘会酒吧	774442	F升级	瑞安市安阳街道滨江大道	120.633	27.766	20W	17	15	4G1期
H252	瑞安	永久机电	774443	F升级	瑞安市锦湖街道沿江西路永久机电学校	120.614	27.796	20W	33	15	4G1期

附表3 中国移动通信集团浙江有限公司温州分公司4G无线网（一期、二期、三期提前批）建设项目基站相关信息清单

序号	县市区	基站名称	基站编号	建设类型	初选建设地址	东经(°)	北纬(°)	额定功率	天线高度(m)	天线增益(dBi)	工程期数
H253	瑞安	韩田二	774444	F升级	瑞安市塘下镇新坊村繁新西路	120.702	27.837	20W	21	15	4G1期
H254	瑞安	仙降村办公楼	774445	F升级	瑞安市仙降村办公楼	120.544	27.789	20W	26	15	4G1期
H255	瑞安	汀田一中	774453	F升级	瑞安市汀田街道镇府路	120.692	27.800	20W	32	15	4G1期
H256	瑞安	飞云镇政府	774455	F升级	瑞安市飞云街道104国道飞云镇政府	120.615	27.764	20W	33	15	4G1期
H257	瑞安	上望前垟	774458	F升级	瑞安市莘塍镇前埠前埠村村	120.677	27.775	20W	27	15	4G1期
H258	瑞安	南方寝饰	774463	F升级	瑞安市东山街道经济开发区毓蒙路	120.640	27.758	20W	36	15	4G1期
H259	瑞安	东新工业区	774464	F升级	瑞安市莘塍街道东新工业区	120.684	27.777	20W	32	15	4G1期
H260	瑞安	瑞欣纱线	774465	F升级	瑞安市莘塍街道东新工业区	120.690	27.776	20W	25	15	4G1期
H261	瑞安	瑞祥开发区	774466	F升级	瑞安市安阳街道罗阳大道	120.657	27.793	20W	40	15	4G1期
H262	瑞安	瑞安长运1800	774469	F升级	瑞安市玉海街道万松路	120.645	27.782	20W	27	15	4G1期
H263	瑞安	瑞安下山根办公楼1800	774473	F升级	瑞安市莘塍街道下山根村	120.676	27.798	20W	40	15	4G1期
H264	瑞安	邮电北路	774797	F升级	瑞安市玉海街道邮电北路	120.653	27.784	20W	14	15	4G1期
H265	瑞安	汀田青年路	774800	F升级	瑞安市汀田街道青年路	120.698	27.793	20W	27	15	4G1期
H266	瑞安	瑞安湖滨花园	774801	F升级	瑞安市安阳街道隆山东路	120.655	27.777	20W	25	15	4G1期
H267	瑞安	瑞安万松中路	774833	F升级	瑞安市玉海街道万松路	120.636	27.785	20W	20	15	4G1期
H268	瑞安	汀田华表北	774837	F升级	瑞安市汀田镇华表村华山路	120.684	27.799	20W	20	15	4G1期
H269	瑞安	莘塍村前路	774933	F升级	瑞安市莘塍街道万松东路	120.667	27.780	20W	20	15	4G1期
H270	瑞安	瑞安港务客运站	774969	F升级	瑞安市玉海街道港务客运站	120.619	27.784	20W	8	15	4G1期
H271	瑞安	永久机电东	774990	F升级	瑞安市锦湖街道西门村	120.620	27.798	20W	15	15	4G1期
H272	瑞安	瑞安上山根D	870028	共F新建	瑞安市莘塍街道上山根村104国道	120.671	27.797	20W	8	15	4G1期
H273	瑞安	汀田联盟村D	870029	共F新建	瑞安市汀田街道联盟村东新路252-254号	120.704	27.802	20W	3	15	4G1期
H274	瑞安	瑞安城关D	870491	共F新建	瑞安市玉海街道万松路科技大楼	120.632	27.785	20W	36	15	4G1期
H275	瑞安	莘塍中村D	870493	共F新建	瑞安市莘塍街道中村村办公楼	120.672	27.787	20W	36	15	4G1期
H276	瑞安	虹桥路D	870496	共F新建	瑞安市玉海街道虹桥南路	120.629	27.781	20W	33	15	4G1期
H277	瑞安	长虹花园D	870499	共F新建	瑞安市玉海街道沿江东路	120.628	27.777	20W	40	15	4G1期
H278	瑞安	电视台D	870500	共F新建	瑞安市玉海街道老电视台	120.629	27.788	20W	22	15	4G1期
H279	瑞安	解放南路D	870501	共F新建	瑞安市玉海街道解放中路	120.624	27.784	20W	32	15	4G1期
H280	瑞安	华表D	870504	共F新建	瑞安市莘塍街道华表路口	120.683	27.796	20W	30	15	4G1期
H281	瑞安	水厂D	870505	共F新建	瑞安市玉海街道自来水厂山上	120.622	27.788	20W	5	15	4G1期
H282	瑞安	新东山D	870508	共F新建	瑞安市东山街道车头村车头供销社宿舍	120.648	27.760	20W	27	15	4G1期

附表3 中国移动通信集团浙江有限公司温州分公司4G无线网（一期、二期、三期提前批）建设项目基站相关信息清单

序号	县市区	基站名称	基站编号	建设类型	初选建设地址	东经(°)	北纬(°)	额定功率	天线高度(m)	天线增益(dBi)	工程期数
H283	瑞安	莘滕邮政局D	870510	共F新建	瑞安市莘滕街道市场北路	120.678	27.782	20W	29	15	4G1期
H284	瑞安	中保D	870512	共F新建	瑞安市安阳街道万松东路中国人民保险公司	120.655	27.781	20W	42	15	4G1期
H285	瑞安	莘滕五搬迁站D	870513	共F新建	瑞安市莘滕街道西片工业区威泰塑胶有限公司	120.667	27.792	20W	30	15	4G1期
H286	瑞安	上望三D	870515	共F新建	瑞安市上望街道林东村办公楼	120.671	27.765	20W	35	15	4G1期
H287	瑞安	上望二D	870516	共F新建	瑞安市莘滕街道周田村东新路	120.690	27.783	20W	30	15	4G1期
H288	瑞安	汀田新街D	870517	共F新建	瑞安市汀田街道汀田商业街	120.695	27.797	20W	20	15	4G1期
H289	瑞安	莘滕自来水D	870519	共F新建	瑞安市莘滕街道镇府路莘滕自来水	120.675	27.780	20W	37	15	4G1期
H290	瑞安	文化小区D	870521	共F新建	瑞安市锦湖街道锦湖中学	120.631	27.794	20W	30	15	4G1期
H291	瑞安	上望三中D	870522	共F新建	瑞安市上望街道街二村塘河南路	120.664	27.775	20W	39	15	4G1期
H292	瑞安	前埠工业区D	870523	共F新建	瑞安市莘滕街道前埠工业区	120.685	27.774	20W	32	15	4G1期
H293	瑞安	瑞安建筑装潢公司D	870526	共F新建	瑞安市东山街道经济开放区高新路	120.643	27.758	20W	28	15	4G1期
H294	瑞安	安阳东涌D	870527	共F新建	瑞安市玉海街道解放路	120.634	27.782	20W	27	15	4G1期
H295	瑞安	莘滕路标鞋业D	870530	共F新建	瑞安市莘滕街道莘滕工业区	120.678	27.793	20W	41	15	4G1期
H296	瑞安	江南火锅城D	870531	共F新建	瑞安市安阳街道104国道周湖村	120.651	27.785	20W	32	15	4G1期
H297	瑞安	开发区银宏D	870532	共F新建	瑞安市东山街道经济开发区	120.665	27.757	20W	32	15	4G1期
H298	瑞安	瑞安华仕力D	870533	共F新建	瑞安市东山街道经济开发区瑞光大道	120.661	27.750	20W	29	15	4G1期
H299	瑞安	商城集团D	870535	共F新建	瑞安市玉海街道商城集团大楼	120.634	27.773	20W	46	15	4G1期
H300	瑞安	飞云云江路D	870536	共F新建	瑞安市飞云街道云江路	120.616	27.768	20W	45	15	4G1期
H301	瑞安	码头南路D	870537	共F新建	瑞安市莘滕街道南镇村瑞安第四中学	120.667	27.778	20W	28	15	4G1期
H302	瑞安	汀田寨下D	870539	共F新建	瑞安市汀田街道商业街	120.702	27.806	20W	33	15	4G1期
H303	瑞安	飞云桥邻D	870540	共F新建	瑞安市飞云街道良种场阁巷路口	120.616	27.761	20W	25	15	4G1期
H304	瑞安	瑞安体委D	870541	共F新建	瑞安市玉海街道虹桥北路	120.633	27.790	20W	19	15	4G1期
H305	瑞安	华侨宾馆D	870542	共F新建	瑞安市玉海街道万松路	120.638	27.783	20W	30	15	4G1期
H306	瑞安	隆山D	870543	共F新建	瑞安市安阳街道隆山路	120.635	27.780	20W	32	15	4G1期
H307	瑞安	安阳雅孺D	870545	共F新建	瑞安市上望街道九二村昌盛路	120.671	27.773	20W	35	15	4G1期
H308	瑞安	仙桥路口D	870547	共F新建	瑞安市莘滕街道仙桥路口飞达家具	120.668	27.787	20W	35	15	4G1期
H309	瑞安	汀田汀二D	870550	共F新建	瑞安市汀田街道汀二村商业街87号	120.691	27.793	20W	30	15	4G1期
H310	瑞安	上望东街D	870551	共F新建	瑞安市莘滕街道前埠村前丰路	120.675	27.775	20W	22	15	4G1期
H311	瑞安	汀田强里D	870554	共F新建	瑞安市汀田街道联光村商业街	120.699	27.802	20W	32	15	4G1期
H312	瑞安	安阳高级中学D	870556	共F新建	瑞安市安阳街道仲容路	120.653	27.770	20W	25	15	4G1期

附表3 中国移动通信集团浙江有限公司温州分公司4G无线网（一期、二期、三期提前批）建设项目基站相关信息清单

序号	县市区	基站名称	基站编号	建设类型	初选建设地址	东经(°)	北纬(°)	额定功率	天线高度(m)	天线增益(dBi)	工程期数
H313	瑞安	隆山东路D	870557	共F新建	瑞安市安阳街道瑞祥大道	120.644	27.780	20W	37	15	4G1期
H314	瑞安	瑞安欧力机械D	870558	共F新建	瑞安市锦湖街道花鸟市场	120.626	27.793	20W	38	15	4G1期
H315	瑞安	太阳城宾馆宏站D	870559	共F新建	瑞安市玉海街道三圣门村商城大道	120.632	27.777	20W	27	15	4G1期
H316	瑞安	东山街道北D	870560	共F新建	瑞安市东山街道瑞光大道	120.642	27.764	20W	27	15	4G1期
H317	瑞安	瑞安南城街1800D	870564	共F新建	瑞安市玉海街道所坦街	120.627	27.781	20W	18	15	4G1期
H318	瑞安	莘塍前埠D	870565	共F新建	瑞安市莘塍镇南洋新兴东路90号	120.680	27.778	20W	20	15	4G1期
H319	瑞安	瑞安望东西路1800D	870567	共F新建	瑞安市上望街道莘阳大道	120.661	27.772	20W	28	15	4G1期
H320	瑞安	红光村D	870569	共F新建	瑞安市安阳街道周红路	120.662	27.783	20W	28	15	4G1期
H321	瑞安	莘塍上村D	870570	共F新建	瑞安市莘塍街道上村经纬路	120.673	27.790	20W	33	15	4G1期
H322	瑞安	河埭桥D	870572	共F新建	瑞安市锦湖街道联星村	120.633	27.803	20W	35	15	4G1期
H323	瑞安	东山车头D	870573	共F新建	瑞安市东山街道瑞光大道	120.648	27.756	20W	30	15	4G1期
H324	瑞安	瑞安西门D	870574	共F新建	瑞安市锦湖街道竹排头	120.619	27.791	20W	18	15	4G1期
H325	瑞安	汀田汀四D	870575	共F新建	瑞安市汀田镇汀九工业区	120.702	27.794	20W	33	15	4G1期
H326	瑞安	莘塍山根D	870576	共F新建	瑞安市莘塍街道联工业园区	120.674	27.795	20W	35	15	4G1期
H327	瑞安	莘塍四坦D	870577	共F新建	瑞安市莘塍街道东新工业区	120.691	27.779	20W	30	15	4G1期
H328	瑞安	金安公司D	870579	共F新建	瑞安市东山街道滨江大道	120.639	27.756	20W	34	15	4G1期
H329	瑞安	汀田十字路口D	870580	共F新建	瑞安市汀田街道汀三村东新路	120.697	27.790	20W	33	15	4G1期
H330	瑞安	瑞安拱瑞山路1800D	870581	共F新建	瑞安市安阳街道拱瑞山路	120.647	27.776	20W	27	15	4G1期
H331	瑞安	永久机电D	870584	共F新建	瑞安市锦湖街道沿江西路永久机电学校	120.614	27.796	20W	33	15	4G1期
H332	瑞安	瑞安事故中队D	870585	共F新建	瑞安市玉海街道瑞祥大道	120.640	27.777	20W	30	15	4G1期
H333	瑞安	汀田一中D	870586	共F新建	瑞安市汀田街道镇府路	120.692	27.800	20W	32	15	4G1期
H334	瑞安	飞云镇政府D	870587	共F新建	瑞安市飞云街道104国道飞云镇政府	120.615	27.764	20W	33	15	4G1期
H335	瑞安	上望前垟D	870588	共F新建	瑞安市莘塍镇前埠村一新路	120.677	27.775	20W	27	15	4G1期
H336	瑞安	万松锐思特D	870590	共F新建	瑞安市万松东路林下村办公大楼万松锐思特	120.639	27.782	20W	30	15	4G1期
H337	瑞安	南方寝饰D	870591	共F新建	瑞安市东山街道经济开发区毓蒙路	120.640	27.758	20W	36	15	4G1期
H338	瑞安	东新工业区D	870592	共F新建	瑞安市莘塍街道东新工业区	120.684	27.777	20W	32	15	4G1期
H339	瑞安	瑞欣纱线D	870593	共F新建	瑞安市莘塍街道东新工业区	120.690	27.776	20W	25	15	4G1期
H340	瑞安	瑞安长运1800D	870596	共F新建	瑞安市玉海街道万松路	120.645	27.782	20W	27	15	4G1期
H341	瑞安	瑞安下山根办公楼1800D	870598	共F新建	瑞安市莘塍街道下山根村	120.676	27.798	20W	40	15	4G1期
H342	瑞安	瑞安飞云花园D	870824	共F新建	瑞安市安阳街道安康路	120.646	27.779	20W	14	15	4G1期

附表3 中国移动通信集团浙江有限公司温州分公司4G无线网（一期、二期、三期提前批）建设项目基站相关信息清单

序号	县市区	基站名称	基站编号	建设类型	初选建设地址	东经(°)	北纬(°)	额定功率	天线高度(m)	天线增益(dBi)	工程期数
H343	瑞安	汀田宣前D	870827	共F新建	瑞安市汀田镇邮电中路81-83号	120.696	27.804	20W	27	15	4G1期
H344	瑞安	汀田青年路D	870828	共F新建	瑞安市汀田街道青年路	120.697	27.793	20W	27	15	4G1期
H345	瑞安	瑞安湖滨花园D	870829	共F新建	瑞安市安阳街道塘河南路	120.655	27.777	20W	25	15	4G1期
H346	瑞安	瑞安万松中路D	870844	共F新建	瑞安市玉海街道万松路	120.635	27.784	20W	20	15	4G1期
H347	瑞安	汀田华表北D	870846	共F新建	瑞安市汀田镇华表村华山路	120.684	27.799	20W	20	15	4G1期
H348	瑞安	瑞安人才村	871042	F升级	瑞安市安阳街道佳鸿芝园	120.636	27.765	20W	20	15	4G1期
H349	瑞安	瑞安人才村D	871042	共F新建	瑞安市安阳街道佳鸿芝园	120.636	27.765	20W	20	15	4G1期
H350	瑞安	邮电北路D	871115	共F新建	瑞安市玉海街道邮电北路	120.626	27.785	20W	14	15	4G1期
H351	瑞安	瑞安周岙D	871129	共F新建	瑞安市锦湖街道周湖北路	120.638	27.794	20W	45	15	4G1期
H352	瑞安	永久机电东D	871137	共F新建	瑞安市锦湖街道西门村	120.621	27.797	20W	15	15	4G1期
H353	瑞安	瑞安港务客运站D	871138	共F新建	瑞安市玉海街道港务客运站	120.619	27.784	20W	8	15	4G1期
H354	瑞安	瑞安仲容路	871219	F升级	瑞安市安阳街道仲容路	120.647	27.772	20W	7	15	4G1期
H355	瑞安	瑞安仲容路D	871219	共F新建	瑞安市安阳街道仲容路	120.647	27.772	20W	17	15	4G1期
H356	瑞安	瑞安毓蒙路	871220	F升级	瑞安市东山街道毓蒙路	120.634	27.769	20W	9	15	4G1期
H357	瑞安	瑞安毓蒙路D	871220	共F新建	瑞安市东山街道毓蒙路	120.634	27.769	20W	9	15	4G1期
H358	瑞安	瑞安马鞍山路	871222	F升级	瑞安市安阳街道马鞍山路	120.654	27.784	20W	7	15	4G1期
H359	瑞安	瑞安马鞍山路D	871222	共F新建	瑞安市安阳街道马鞍山路	120.654	27.784	20W	7	15	4G1期
H360	瑞安	瑞安安盛路	871226	F升级	瑞安市安阳街道安盛路	120.653	27.777	20W	7	15	4G1期
H361	瑞安	瑞安安盛路D	871226	共F新建	瑞安市安阳街道安盛路	120.653	27.777	20W	7	15	4G1期
H362	瑞安	安阳新局D	871327	共F新建	瑞安市安阳街道隆山东路	120.650	27.774	20W	27	15	4G1期
H363	瑞安	东山街道东D	871335	共F新建	瑞安市东山街道陈虬路	120.646	27.765	20W	27	15	4G1期
H364	瑞安	飞云远东D	871339	共F新建	瑞安市飞云街道桥里村环河路	120.616	27.757	20W	45	15	4G1期
H365	瑞安	外滩凉亭D	871383	共F新建	瑞安市玉海街道滨江大道	120.629	27.771	20W	5	15	4G1期
H366	瑞安	瑞安华仑	871460	F升级	瑞安市莘塍街道人民路东新工业区（温州车舟汽车部件有限公司）	120.687	27.778	20W	25	15	4G1期
H367	瑞安	瑞安华仑D	871460	共F新建	瑞安市莘塍街道人民路东新工业区（温州车舟汽车部件有限公司）	120.687	27.778	20W	25	15	4G1期
H368	瑞安	莘塍村前路D	871600	共F新建	瑞安市莘塍街道万松东路	120.667	27.780	20W	20	15	4G1期
H369	瑞安	瑞祥开发区D	871603	共F新建	瑞安市安阳街道罗阳大道	120.657	27.793	20W	40	15	4G1期
H370	瑞安	瑞安十中(周松搬迁)D	871606	共F新建	瑞安市锦湖街道东涌村松桥路	120.636	27.786	20W	33	15	4G1期
H371	瑞安	东山开发区D	871607	共F新建	瑞安市东山街道水产城	120.643	27.753	20W	30	15	4G1期
H372	瑞安	东南大厦宏站D	770014	单D新建	瑞安市安阳街道罗阳大道	120.657	27.781	20W	27	15	4G1期



附表3 中国移动通信集团浙江有限公司温州分公司4G无线网（一期、二期、三期提前批）建设项目基站相关信息清单

序号	县市区	基站名称	基站编号	建设类型	初选建设地址	东经(°)	北纬(°)	额定功率	天线高度(m)	天线增益(dBi)	工程期数
H373	瑞安	经济开发区二D	772182	单D新建	瑞安市东山街道下埠村	120.655	27.748	20W	27	15	4G1期
H374	瑞安	汀田汀四北D	772746	单D新建	瑞安市汀田街道汀四村	120.704	27.796	20W	27	15	4G1期
H375	瑞安	信用联社D	774280	单D新建	瑞安市安阳街道万松东路农村合作银行	120.648	27.781	20W	42	15	4G1期
H376	瑞安	北冰洋D	774289	单D新建	瑞安市安阳街道宝隆路12-1号	120.641	27.775	20W	22	15	4G1期
H377	瑞安	华都D	774296	单D新建	瑞安市玉海街道华都大酒店	120.634	27.776	20W	23	15	4G1期
H378	瑞安	红十字医院D	774304	单D新建	瑞安市玉海街道红十字医院	120.621	27.783	20W	36	15	4G1期
H379	瑞安	万松宾馆D	774320	单D新建	瑞安市安阳街道万松东路万松宾馆	120.641	27.782	20W	26	15	4G1期
H380	瑞安	瑞安国际大酒店D	774330	单D新建	瑞安市安阳街道安阳路	120.653	27.780	20W	32	15	4G1期
H381	瑞安	瑞丰大酒店D	774366	单D新建	瑞安市玉海街道瑞丰大酒店	120.644	27.783	20W	32	15	4G1期
H382	瑞安	安阳实验中学D	774367	单D新建	瑞安市安阳街道安阳路	120.650	27.768	20W	28	15	4G1期
H383	瑞安	五交化大楼D	774377	单D新建	瑞安市玉海街道解放路	120.626	27.783	20W	31	15	4G1期
H384	瑞安	汀田路口1800D	774400	单D新建	瑞安市汀田街道104国道汀八村	120.688	27.799	20W	60	15	4G1期
H385	瑞安	飞云实验小学D	774406	单D新建	瑞安市飞云街道马道村	120.611	27.770	20W	43	15	4G1期
H386	瑞安	解放东路搬迁站D	774410	单D新建	瑞安市玉海街道解放东路	120.632	27.782	20W	16	15	4G1期
H387	瑞安	塘会酒吧D	774442	单D新建	瑞安市安阳街道滨江大道	120.633	27.766	20W	17	15	4G1期
H388	瑞安	安阳中保二D	774452	单D新建	瑞安市安阳街道罗阳大道	120.658	27.780	20W	14	15	4G1期
H389	瑞安	外滩公园D	774467	单D新建	瑞安市安阳街道外滩滨江大道	120.626	27.775	20W	6	15	4G1期
H390	瑞安	瑞安卫生大楼D	774468	单D新建	瑞安市锦湖街道卫生中心大楼	120.630	27.790	20W	42	15	4G1期
H391	瑞安	瑞祥山庄D	774830	单D新建	瑞安市安阳街道瑞祥大道	120.656	27.787	20W	20	15	4G1期
H392	瑞安	烟墩山北D	774838	单D新建	瑞安市东山街道毓蒙路	120.642	27.770	20W	7	15	4G1期
H393	瑞安	瑞安天成小区D	870553	单D新建	瑞安市安阳街道天成小区	120.630	27.779	20W	27	15	4G1期
H394	瑞安	瑞安兴达路D	870823	单D新建	瑞安市安阳街道兴达路	120.645	27.775	20W	20	15	4G1期
H395	瑞安	瑞安兴隆南路D	871224	单D新建	瑞安市安阳街道兴隆南路	120.644	27.777	20W	15	15	4G1期
H396	瑞安	瑞安华仕力北D	871232	单D新建	瑞安市东山街道经济开发区上东路	120.662	27.753	20W	25	15	4G1期
H397	瑞安	瑞安飞云桥西D	871233	单D新建	瑞安市飞云街道东风开发区	120.618	27.766	20W	16	15	4G1期
H398	瑞安	瑞安汀田汀二西D	871790	单D新建	瑞安汀田街道振兴西路	120.687	27.793	20W	30	15	4G1期
H399	瑞安	富周东路二	770009	F升级	瑞安市汀田街道富周东路	120.682	27.785	20W	14	15	4G2期
H400	瑞安	飞云塘头	770049	F升级	瑞安市南滨街道柏树村	120.641	27.716	20W	40	15	4G2期
H401	瑞安	飞云开发区二	770050	F升级	瑞安市飞云街道新104国道宋家埭村	120.624	27.733	20W	30	15	4G2期
H402	瑞安	瑞安三桥	770051	F升级	瑞安市飞云街道新104国道塘鱼村	120.651	27.721	20W	9	15	4G2期

附表3 中国移动通信集团浙江有限公司温州分公司4G无线网（一期、二期、三期提前批）建设项目基站相关信息清单

序号	县市区	基站名称	基站编号	建设类型	初选建设地址	东经(°)	北纬(°)	额定功率	天线高度(m)	天线增益(dBi)	工程期数
H403	瑞安	马屿上郑	770052	F升级	瑞安市马屿镇56省道上郑村	120.481	27.777	20W	40	15	4G2期
H404	瑞安	罗凤八水二	770053	F升级	瑞安市塘下镇罗凤八水村海滨路	120.696	27.864	20W	10	15	4G2期
H405	瑞安	罗凤蛙蟆山	770054	F升级	瑞安市塘下镇吴岙村工业区5号	120.704	27.850	20W	15	15	4G2期
H406	瑞安	瑞安寨寮溪风景区	770056	F升级	瑞安市高楼镇徐垟村	120.306	27.839	20W	40	15	4G2期
H407	瑞安	陶山河西	770057	F升级	瑞安市陶山镇河西村	120.485	27.851	20W	15	15	4G2期
H408	瑞安	瑞安紫荆花园	770058	F升级	瑞安市安阳街道安阳路	120.650	27.771	20W	8	15	4G2期
H409	瑞安	瑞安西岙隧道西	770059	F升级	瑞安市锦湖街道瑞枫公路西岙村	120.612	27.801	20W	15	15	4G2期
H410	瑞安	潘岱山南西	770060	F升级	瑞安市锦湖街道寺前村	120.583	27.852	20W	8	15	4G2期
H411	瑞安	瑞安南福寺	770061	F升级	瑞安市锦湖街道砚下村	120.570	27.857	20W	40	15	4G2期
H412	瑞安	瑞安后河	770062	F升级	瑞安市陶山镇后河村建设路	120.530	27.851	20W	8	15	4G2期
H413	瑞安	陶山张染	770063	F升级	瑞安市陶山镇张染村	120.468	27.855	20W	13	15	4G2期
H414	瑞安	潮基西山	770064	F升级	瑞安市陶山镇陶溪村	120.424	27.890	20W	20	15	4G2期
H415	瑞安	飞云屿头西	770065	F升级	瑞安市飞云街道沿江路	120.581	27.792	20W	16	15	4G2期
H416	瑞安	马屿垟下	770066	F升级	瑞安市马屿镇永丰村	120.434	27.784	20W	40	15	4G2期
H417	瑞安	下沙塘安置房	770067	F升级	瑞安市安阳街道瑞祥新区经济适用房	120.645	27.799	20W	27	15	4G2期
H418	瑞安	瑞安高速口	770069	F升级	瑞安市锦湖街道河埭桥西路	120.628	27.801	20W	8	15	4G2期
H419	瑞安	东山下埠开发区	770070	F升级	瑞安市东山街道渔都路	120.646	27.751	20W	21	15	4G2期
H420	瑞安	飞云海日机电	770072	F升级	瑞安市南滨街道云江标准厂房轻工区	120.623	27.724	20W	25	15	4G2期
H421	瑞安	瑶庄西屋	770388	F升级	瑞安市湖岭镇芳庄西屋村	120.375	27.961	20W	0	15	4G2期
H422	瑞安	西龙	770389	F升级	瑞安市高楼镇枫岭西龙村	120.256	27.903	20W	25	15	4G2期
H423	瑞安	大南南阳	770390	F升级	瑞安市马屿镇大南蛟池村	120.412	27.702	20W	25	15	4G2期
H424	瑞安	林宅	770392	F升级	瑞安市高楼镇平阳坑戈溪村	120.338	27.791	20W	20	15	4G2期
H425	瑞安	湖岭坑源	770393	F升级	瑞安市湖岭镇西坑村	120.359	27.884	20W	25	15	4G2期
H426	瑞安	梅屿外山头	770394	F升级	瑞安市马屿镇梅屿外山头村	120.429	27.828	20W	8	15	4G2期
H427	瑞安	长山	770395	F升级	瑞安市锦湖街道潘岱长山村	120.579	27.869	20W	20	15	4G2期
H428	瑞安	洪地	770396	F升级	瑞安市高楼镇营前洪地村	120.236	27.770	20W	5	15	4G2期
H429	瑞安	碧山航浦	770397	F升级	瑞安市陶山镇航浦村	120.515	27.832	20W	18	15	4G2期
H430	瑞安	许岙	770398	F升级	瑞安市马屿镇许南村	120.453	27.728	20W	0	15	4G2期
H431	瑞安	湖岭四谷山	770399	F升级	瑞安市湖岭镇四谷山村	120.369	27.912	20W	25	15	4G2期
H432	瑞安	小横山	770400	F升级	瑞安市锦湖街道小横山沿江西路双山巷	120.606	27.801	20W	22	15	4G2期

附表3 中国移动通信集团浙江有限公司温州分公司4G无线网（一期、二期、三期提前批）建设项目基站相关信息清单

序号	县市区	基站名称	基站编号	建设类型	初选建设地址	东经(°)	北纬(°)	额定功率	天线高度(m)	天线增益(dBi)	工程期数
H433	瑞安	桐浦云祥	770401	F升级	瑞安市陶山镇桐浦毛坦村	120.582	27.895	20W	20	15	4G2期
H434	瑞安	金川	770402	F升级	瑞安市湖岭镇金川金星村	120.415	27.940	20W	20	15	4G2期
H435	瑞安	碧山均岙	770403	F升级	瑞安市陶山镇均岙村	120.516	27.859	20W	20	15	4G2期
H436	瑞安	永安凤山头	770404	F升级	瑞安市湖岭镇永安凤山头村	120.364	27.901	20W	20	15	4G2期
H437	瑞安	芳庄周垟	770405	F升级	瑞安市湖岭镇芳庄上周垟村	120.366	27.944	20W	8	15	4G2期
H438	瑞安	芳庄直坑	770406	F升级	瑞安市湖岭镇芳庄直坑村	120.347	27.949	20W	10	15	4G2期
H439	瑞安	马屿上洞	770407	F升级	瑞安市马屿镇上洞村	120.411	27.768	20W	18	15	4G2期
H440	瑞安	金川平齐	770408	F升级	瑞安市湖岭镇金川平齐村	120.432	27.960	20W	25	15	4G2期
H441	瑞安	顺泰大坟脚	770410	F升级	瑞安市马屿镇顺泰大坟脚村	120.381	27.798	20W	25	15	4G2期
H442	瑞安	芳庄光辉	770411	F升级	瑞安市湖岭镇芳庄光辉村	120.364	27.965	20W	0	15	4G2期
H443	瑞安	龙湖朱山	770412	F升级	瑞安市高楼镇朱山村	120.261	27.777	20W	25	15	4G2期
H444	瑞安	金川分水岩	770413	F升级	瑞安市湖岭镇金川分水岩村	120.411	27.920	20W	20	15	4G2期
H445	瑞安	林溪傍山	770414	F升级	瑞安市湖岭镇林溪傍山村	120.447	27.907	20W	20	15	4G2期
H446	瑞安	永安均路	770415	F升级	瑞安市湖岭镇永安均路村	120.312	27.889	20W	20	15	4G2期
H447	瑞安	桂峰坳后	770416	F升级	瑞安市湖岭镇桂峰坳后村	120.268	27.908	20W	10	15	4G2期
H448	瑞安	芳庄蒋山	770417	F升级	瑞安市湖岭镇芳庄蒋山村	120.356	27.927	20W	20	15	4G2期
H449	瑞安	龙湖龙一	770418	F升级	瑞安市高楼镇龙一村	120.306	27.754	20W	8	15	4G2期
H450	瑞安	瑞安水心街	770419	F升级	瑞安市玉海街道畷大桥	120.626	27.782	20W	27	15	4G2期
H451	瑞安	上望薛后	770420	F升级	瑞安市上望街道九二村瑞新北路	120.678	27.771	20W	15	15	4G2期
H452	瑞安	锦湖街道	770421	F升级	瑞安市锦湖街道西门路	120.620	27.786	20W	15	15	4G2期
H453	瑞安	平阳坑碎石	770422	F升级	瑞安市马屿镇碎石村	120.384	27.736	20W	20	15	4G2期
H454	瑞安	永安垟山溪	770424	F升级	瑞安市湖岭镇永安下社垟村	120.325	27.913	20W	20	15	4G2期
H455	瑞安	潘岱董夏	770425	F升级	瑞安市陶山镇桐浦张岙村	120.586	27.883	20W	20	15	4G2期
H456	瑞安	碧山西坞	770426	F升级	瑞安市陶山镇碧山渡头村	120.535	27.809	20W	45	15	4G2期
H457	瑞安	荆谷七甲(马屿五甲)	770427	F升级	瑞安市陶山镇荆谷七甲村	120.478	27.794	20W	45	15	4G2期
H458	瑞安	新东岩新渡	770428	F升级	瑞安市高楼镇梅岭村	120.201	27.810	20W	12	15	4G2期
H459	瑞安	龙星工业区	770430	F升级	瑞安市锦湖街道龙星工业区	120.618	27.837	20W	20	15	4G2期
H460	瑞安	杜山头	770432	F升级	瑞安市飞云街道杜山头村	120.595	27.757	20W	40	15	4G2期
H461	瑞安	瑞安广场	770433	F升级	瑞安市安阳街道瑞安广场	120.657	27.775	20W	20	15	4G2期
H462	瑞安	鲍田猪场	770434	F升级	瑞安市塘下镇鲍田前北路	120.755	27.779	20W	10	15	4G2期

附表3 中国移动通信集团浙江有限公司温州分公司4G无线网（一期、二期、三期提前批）建设项目基站相关信息清单

序号	县市区	基站名称	基站编号	建设类型	初选建设地址	东经(°)	北纬(°)	额定功率	天线高度(m)	天线增益(dBi)	工程期数
H463	瑞安	莘塍上岸池	770435	F升级	瑞安市莘塍街道上岸池村里岸中路	120.674	27.778	20W	27	15	4G2期
H464	瑞安	东岩岩头	770436	F升级	瑞安市高楼镇岩头村	120.209	27.801	20W	5	15	4G2期
H465	瑞安	永安吴垟	770437	F升级	瑞安市湖岭镇永安吴垟村	120.351	27.914	20W	21	15	4G2期
H466	瑞安	巾仙溪	770438	F升级	瑞安市湖岭镇永安直根村	120.331	27.891	20W	25	15	4G2期
H467	瑞安	湖岭下者村	770439	F升级	瑞安市湖岭镇下者村	120.390	27.918	20W	8	15	4G2期
H468	瑞安	梅屿先岙	770440	F升级	瑞安市马屿镇梅屿先岙村	120.421	27.811	20W	5	15	4G2期
H469	瑞安	桐浦桐岭	770441	F升级	瑞安市陶山镇桐浦桐岭村	120.544	27.896	20W	20	15	4G2期
H470	瑞安	滨江大道四1800	770686	F升级	瑞安市玉海街道外滩佳园	120.624	27.777	20W	5	15	4G2期
H471	瑞安	长桥上灶北	770781	F升级	瑞安市塘下镇场桥镇上灶村	120.728	27.841	20W	16	15	4G2期
H472	瑞安	湖岭二	771233	F升级	瑞安市湖岭镇新兴路	120.385	27.905	20W	0	15	4G2期
H473	瑞安	梅屿乡政府	771346	F升级	瑞安市马屿镇梅屿屿头村	120.438	27.814	20W	8	15	4G2期
H474	瑞安	芳庄搬迁	771347	F升级	瑞安市湖岭镇芳庄光头村	120.381	27.928	20W	45	15	4G2期
H475	瑞安	永安	771348	F升级	瑞安市永安乡政府	120.351	27.899	20W	40	15	4G2期
H476	瑞安	桂峰	771349	F升级	瑞安市湖岭镇元底村	120.272	27.916	20W	20	15	4G2期
H477	瑞安	高楼龙湖	771350	F升级	瑞安市高楼镇龙湖中路	120.281	27.767	20W	30	15	4G2期
H478	瑞安	平阳坑	771351	F升级	瑞安市高楼镇镇平阳坑邮政所	120.368	27.749	20W	9	15	4G2期
H479	瑞安	桐浦	771352	F升级	瑞安市陶山镇原桐浦乡政府	120.556	27.854	20W	44	15	4G2期
H480	瑞安	宁益	771353	F升级	瑞安市高楼镇原宁益乡政府对面	120.291	27.827	20W	35	15	4G2期
H481	瑞安	东岩	771354	F升级	瑞安市高楼镇东岩学校	120.203	27.818	20W	8	15	4G2期
H482	瑞安	曹村	771355	F升级	瑞安市马屿镇曹南村	120.458	27.709	20W	45	15	4G2期
H483	瑞安	潘岱	771356	F升级	瑞安市锦湖街道原潘岱乡政府	120.586	27.840	20W	35	15	4G2期
H484	瑞安	潮基	771357	F升级	瑞安市湖岭镇原潮基乡政府	120.433	27.891	20W	27	15	4G2期
H485	瑞安	瑞安江溪	771358	F升级	瑞安市马屿镇新渡桥村	120.508	27.773	20W	23	15	4G2期
H486	瑞安	瑞安梅屿	771360	F升级	瑞安市马屿镇梅屿梅底村	120.435	27.818	20W	42	15	4G2期
H487	瑞安	鹿木	771361	F升级	瑞安市湖岭镇原鹿木乡政府	120.420	27.862	20W	22	15	4G2期
H488	瑞安	大南	771363	F升级	瑞安市马屿镇原大南乡政府	120.409	27.719	20W	6	15	4G2期
H489	瑞安	顺泰	771364	F升级	瑞安市马屿镇原顺泰乡政府	120.398	27.787	20W	25	15	4G2期
H490	瑞安	营前	771365	F升级	瑞安市高楼镇营前邮电支局2楼	120.231	27.782	20W	15	15	4G2期
H491	瑞安	篁社	771366	F升级	瑞安市马屿镇篁社邮政所	120.453	27.753	20W	21	15	4G2期
H492	瑞安	碧山	771367	F升级	瑞安市陶山镇碧山村三甲路	120.534	27.824	20W	26	15	4G2期

附表3 中国移动通信集团浙江有限公司温州分公司4G无线网（一期、二期、三期提前批）建设项目基站相关信息清单

序号	县市区	基站名称	基站编号	建设类型	初选建设地址	东经(°)	北纬(°)	额定功率	天线高度(m)	天线增益(dBi)	工程期数
H493	瑞安	林溪	771368	F升级	瑞安市湖岭镇林溪山上	120.435	27.921	20W	40	15	4G2期
H494	瑞安	枫岭	771369	F升级	瑞安市枫岭乡坑口村	120.260	27.878	20W	20	15	4G2期
H495	瑞安	宁益墩头	771371	F升级	瑞安市高楼镇宁益墩头村	120.280	27.831	20W	8	15	4G2期
H496	瑞安	枫岭洋岙	771372	F升级	瑞安市高楼镇枫岭洋岙村	120.263	27.887	20W	16	15	4G2期
H497	瑞安	桐浦浦西	771374	F升级	瑞安市陶山镇桐浦浦西村	120.555	27.843	20W	20	15	4G2期
H498	瑞安	龙湖二	771376	F升级	瑞安市高楼镇龙湖中学	120.285	27.759	20W	30	15	4G2期
H499	瑞安	金川林下	771377	F升级	瑞安市湖岭镇金川朱元村	120.414	27.934	20W	30	15	4G2期
H500	瑞安	潮基上街	771378	F升级	瑞安市湖岭镇潮基陶溪村	120.432	27.883	20W	17	15	4G2期
H501	瑞安	篁社姜屿	771379	F升级	瑞安市马屿镇篁社村	120.450	27.757	20W	40	15	4G2期
H502	瑞安	营前二	771451	F升级	瑞安市高楼镇大树	120.235	27.785	20W	6	15	4G2期
H503	瑞安	马屿石碑南	771513	F升级	瑞安市马屿镇56省道石碑村	120.440	27.772	20W	40	15	4G2期
H504	瑞安	云周南	771516	F升级	瑞安市飞云街道杏里村	120.568	27.788	20W	40	15	4G2期
H505	瑞安	仙降一本	771517	F升级	瑞安市仙降街道仙降工业区匡瑞特鞋业	120.540	27.784	20W	5	15	4G2期
H506	瑞安	飞云下村	771519	F升级	瑞安市飞云街道下村村	120.609	27.749	20W	45	15	4G2期
H507	瑞安	瑞安章桥	771520	F升级	瑞安市飞云街道平南路	120.602	27.753	20W	5	15	4G2期
H508	瑞安	马屿后姜	771522	F升级	瑞安市马屿镇江西村	120.490	27.776	20W	50	15	4G2期
H509	瑞安	仙降江溪西	771523	F升级	瑞安市马屿镇江东村	120.498	27.774	20W	40	15	4G2期
H510	瑞安	林垟镇中	771524	F升级	瑞安市南滨街道通力减速机有限公司	120.610	27.712	20W	18	15	4G2期
H511	瑞安	林垟镇中二	771525	F升级	瑞安市南滨街道川和路	120.612	27.706	20W	19	15	4G2期
H512	瑞安	马屿二北	771526	F升级	瑞安市马屿镇垟下村	120.437	27.787	20W	40	15	4G2期
H513	瑞安	高楼蚕场	771535	F升级	瑞安市高楼镇下泽村	120.292	27.789	20W	20	15	4G2期
H514	瑞安	瑞安金桥	771537	F升级	瑞安市陶山镇金桥村	120.505	27.846	20W	45	15	4G2期
H515	瑞安	罗阳中学西	771538	F升级	瑞安市锦湖街道红旗办事处礁石工业区西垟路	120.594	27.805	20W	15	15	4G2期
H516	瑞安	瑞安白莲村	771539	F升级	瑞安市锦湖街道白莲村	120.586	27.812	20W	—	15	4G2期
H517	瑞安	瑞安腾岙隧道东	771540	F升级	瑞安市马屿镇净水村	120.411	27.774	20W	40	15	4G2期
H518	瑞安	陶山瓷窑	771541	F升级	瑞安市陶山镇瓷窑村下瓷窑路	120.493	27.851	20W	5	15	4G2期
H519	瑞安	宁益一	771542	F升级	瑞安市高楼镇社后村	120.294	27.810	20W	12	15	4G2期
H520	瑞安	营前一	771543	F升级	瑞安市高楼镇旺垟村	120.248	27.789	20W	20	15	4G2期
H521	瑞安	南堡	772106	F升级	瑞安市马屿镇南堡村	120.450	27.691	20W	20	15	4G2期
H522	瑞安	赵山渡	772107	F升级	瑞安市龙湖镇湖石村赵山渡水库边	120.266	27.783	20W	20	15	4G2期

附表3 中国移动通信集团浙江有限公司温州分公司4G无线网（一期、二期、三期提前批）建设项目基站相关信息清单

序号	县市区	基站名称	基站编号	建设类型	初选建设地址	东经(°)	北纬(°)	额定功率	天线高度(m)	天线增益(dBi)	工程期数
H523	瑞安	林洋	772108	F升级	瑞安市南滨街道林北村	120.614	27.707	20W	27	15	4G2期
H524	瑞安	大京	772109	F升级	瑞安市高楼镇大京电信所	120.296	27.804	20W	25	15	4G2期
H525	瑞安	横塘	772110	F升级	瑞安市陶山镇横塘村碧山北路	120.524	27.841	20W	30	15	4G2期
H526	瑞安	孙桥搬迁	772111	F升级	瑞安市飞云街道原瑞安原种场	120.607	27.756	20W	33	15	4G2期
H527	瑞安	溪坦搬迁	772112	F升级	瑞安市湖岭镇溪坦村	120.424	27.911	20W	40	15	4G2期
H528	瑞安	云周	772113	F升级	瑞安市飞云街道云周杏洋村	120.573	27.794	20W	32	15	4G2期
H529	瑞安	鹿木路口	772114	F升级	瑞安市湖岭镇林溪办事处溪坦村	120.437	27.877	20W	25	15	4G2期
H530	瑞安	瑞安中洲	772115	F升级	瑞安市飞云街道中州村	120.607	27.788	20W	30	15	4G2期
H531	瑞安	松坦	772116	F升级	瑞安市湖岭镇松坦村	120.377	27.905	20W	22	15	4G2期
H532	瑞安	凤祥中学	772118	F升级	瑞安市高楼镇马前村	120.324	27.777	20W	35	15	4G2期
H533	瑞安	芦浦林岙	772120	F升级	瑞安市锦湖街道林岙村	120.601	27.831	20W	29	15	4G2期
H534	瑞安	林洋工业区	772121	F升级	瑞安市南滨街道林垟工业区林郑路	120.610	27.717	20W	27	15	4G2期
H535	瑞安	宁益南山	772122	F升级	瑞安市高楼镇南二村	120.264	27.834	20W	25	15	4G2期
H536	瑞安	飞云二	772124	F升级	瑞安市飞云街道马龙大道	120.609	27.777	20W	30	15	4G2期
H537	瑞安	仙降埭头	772126	F升级	瑞安市仙降街道埭头村	120.513	27.795	20W	35	15	4G2期
H538	瑞安	马屿一甲	772127	F升级	瑞安市马屿镇一甲村	120.379	27.769	20W	20	15	4G2期
H539	瑞安	荆谷东进	772128	F升级	瑞安市陶山镇东进村	120.474	27.810	20W	25	15	4G2期
H540	瑞安	上溪	772129	F升级	瑞安市锦湖街道上溪村	120.598	27.865	20W	12	15	4G2期
H541	瑞安	林溪林源	772130	F升级	瑞安市湖岭镇岭头村	120.450	27.934	20W	12	15	4G2期
H542	瑞安	龙湖樟岙	772131	F升级	瑞安市龙湖镇茶场	120.285	27.751	20W	12	15	4G2期
H543	瑞安	社门村	772133	F升级	瑞安市飞云镇马头村	120.567	27.780	20W	50	15	4G2期
H544	瑞安	林光工业区	772135	F升级	瑞安市仙降街道林光工业区	120.554	27.790	20W	37	15	4G2期
H545	瑞安	联大化工	772136	F升级	瑞安市锦湖街道化工园区	120.581	27.818	20W	32	15	4G2期
H546	瑞安	马屿女岙	772137	F升级	瑞安市马屿镇大板桥村	120.472	27.736	20W	21	15	4G2期
H547	瑞安	飞云屿头1800	772141	F升级	瑞安市飞云街道繁荣村	120.582	27.794	20W	24	15	4G2期
H548	瑞安	篁社工业区	772142	F升级	瑞安市马屿镇篁社工业区	120.458	27.763	20W	20	15	4G2期
H549	瑞安	仙降四甲	772143	F升级	瑞安市仙降街道塘里村	120.507	27.788	20W	40	15	4G2期
H550	瑞安	飞云独峰村	772144	F升级	瑞安市飞云街道独丰村	120.599	27.780	20W	41	15	4G2期
H551	瑞安	飞云刘宅	772145	F升级	瑞安市飞云街道半河村	120.562	27.825	20W	23	15	4G2期
H552	瑞安	林垟中心	772146	F升级	瑞安市林洋镇林北村	120.605	27.711	20W	27	15	4G2期

附表3 中国移动通信集团浙江有限公司温州分公司4G无线网（一期、二期、三期提前批）建设项目基站相关信息清单

序号	县市区	基站名称	基站编号	建设类型	初选建设地址	东经(°)	北纬(°)	额定功率	天线高度(m)	天线增益(dBi)	工程期数
H553	瑞安	马屿河岙底	772147	F升级	瑞安市马屿镇河岙村	120.419	27.749	20W	0	15	4G2期
H554	瑞安	仙降下社	772148	F升级	瑞安市飞云街道仙降下社工业区	120.536	27.780	20W	45	15	4G2期
H555	瑞安	湖岭雅村	772149	F升级	瑞安市湖岭镇雅村村	120.387	27.899	20W	35	15	4G2期
H556	瑞安	鹿木呈山坪	772150	F升级	瑞安市湖岭镇呈山坪村	120.404	27.860	20W	20	15	4G2期
H557	瑞安	飞云黄垟	772151	F升级	瑞安市飞云街道繁荣村	120.582	27.780	20W	45	15	4G2期
H558	瑞安	仙降自营厅	772153	F升级	瑞安市仙降街道镇府路移动营业厅	120.548	27.790	20W	3	15	4G2期
H559	瑞安	鹿木河岙	772155	F升级	瑞安市湖岭镇河岙村	120.402	27.875	20W	20	15	4G2期
H560	瑞安	顺泰柴上	772156	F升级	瑞安市马屿镇杨巷村	120.437	27.794	20W	20	15	4G2期
H561	瑞安	高楼乡	772157	F升级	瑞安市高楼镇高一村	120.284	27.776	20W	20	15	4G2期
H562	瑞安	宁益大梅	772159	F升级	瑞安市高楼镇大梅村	120.264	27.851	20W	10	15	4G2期
H563	瑞安	瑞安高速	772161	F升级	瑞安市锦湖街道沙河底西岙村	120.623	27.801	20W	32	15	4G2期
H564	瑞安	潘岱山南	772165	F升级	瑞安市锦湖街道山南村	120.587	27.856	20W	20	15	4G2期
H565	瑞安	林溪贾岙	772166	F升级	瑞安市湖岭镇贾岙村	120.428	27.900	20W	20	15	4G2期
H566	瑞安	瑞安火车站	772167	F升级	瑞安市飞云街道卓岙村	120.570	27.765	20W	45	15	4G2期
H567	瑞安	平阳坑丰门	772170	F升级	瑞安市高楼镇镇丰门村	120.341	27.761	20W	15	15	4G2期
H568	瑞安	瑞安仙降大坑	772171	F升级	瑞安市仙降街道大坑村	120.503	27.747	20W	18	15	4G2期
H569	瑞安	仙降箱包	772174	F升级	瑞安市仙降镇垟头村	120.513	27.780	20W	45	15	4G2期
H570	瑞安	仙降翁垟	772175	F升级	瑞安市飞云街道坳头村浙江蓓雨鞋业北侧农田	120.564	27.793	20W	45	15	4G2期
H571	瑞安	仙降上河村	772176	F升级	瑞安市飞云街道上河村	120.558	27.801	20W	40	15	4G2期
H572	瑞安	瑞安马屿五甲	772177	F升级	瑞安市马屿镇树排头村	120.476	27.782	20W	20	15	4G2期
H573	瑞安	瑞安中洲1800	772180	F升级	瑞安市飞云街道中州村	120.604	27.784	20W	8	15	4G2期
H574	瑞安	鹿木岙底	772184	F升级	瑞安市湖岭镇岙底村	120.394	27.865	20W	40	15	4G2期
H575	瑞安	陶山街路	772186	F升级	瑞安市陶山镇街路村	120.516	27.847	20W	25	15	4G2期
H576	瑞安	曹村南岙	772188	F升级	瑞安市马屿镇南岙村	120.468	27.696	20W	12	15	4G2期
H577	瑞安	仙降新安	772189	F升级	瑞安市仙降街道新安村	120.533	27.790	20W	45	15	4G2期
H578	瑞安	桐浦丁岙	772190	F升级	瑞安市陶山镇桐溪村	120.551	27.873	20W	40	15	4G2期
H579	瑞安	瑞安云周下汇	772191	F升级	瑞安市飞云街道下汇村	120.574	27.829	20W	35	15	4G2期
H580	瑞安	梅屿马上	772194	F升级	瑞安市马屿镇陶马公路梅屿蔬菜合作社放心农贸连锁店	120.455	27.806	20W	20	15	4G2期
H581	瑞安	高园村	772196	F升级	瑞安市飞云街道中洲村	120.594	27.788	20W	45	15	4G2期
H582	瑞安	陈家垟	772197	F升级	瑞安市飞云街道陈家垟村	120.590	27.769	20W	45	15	4G2期

附表3 中国移动通信集团浙江有限公司温州分公司4G无线网（一期、二期、三期提前批）建设项目基站相关信息清单

序号	县市区	基站名称	基站编号	建设类型	初选建设地址	东经(°)	北纬(°)	额定功率	天线高度(m)	天线增益(dBi)	工程期数
H583	瑞安	罗阳中学	772199	F升级	瑞安市锦湖街道礁石村	120.600	27.802	20W	10	15	4G2期
H584	瑞安	碧山桐利	772200	F升级	瑞安市陶山镇桐利村	120.539	27.837	20W	45	15	4G2期
H585	瑞安	飞云金家堡	772202	F升级	瑞安市飞云街道金光堡村	120.613	27.736	20W	27	15	4G2期
H586	瑞安	马屿吉南	772203	F升级	瑞安市马屿镇吉南村	120.484	27.748	20W	45	15	4G2期
H587	瑞安	马屿江浦	772204	F升级	瑞安市马屿镇江浦村	120.491	27.765	20W	30	15	4G2期
H588	瑞安	飞云孙桥	772205	F升级	瑞安市飞云街道杜山头村	120.600	27.757	20W	41	15	4G2期
H589	瑞安	营前官岩	772207	F升级	瑞安市高楼镇营前官岩村	120.241	27.800	20W	15	15	4G2期
H590	瑞安	高楼溪口	772208	F升级	瑞安市高楼镇溪口村	120.295	27.782	20W	45	15	4G2期
H591	瑞安	翁垟移民村	772212	F升级	瑞安市仙降镇翁垟村	120.554	27.793	20W	45	15	4G2期
H592	瑞安	云周上埠	772213	F升级	瑞安市飞云街道云周上埠村	120.565	27.818	20W	45	15	4G2期
H593	瑞安	云周杏里	772214	F升级	瑞安市飞云街道杏里村	120.575	27.786	20W	45	15	4G2期
H594	瑞安	飞云横河	772217	F升级	瑞安市飞云街道横河村	120.618	27.751	20W	27	15	4G2期
H595	瑞安	仙降金光宝	772218	F升级	瑞安市仙降街道金光村	120.550	27.798	20W	45	15	4G2期
H596	瑞安	潘岱林岙	772219	F升级	瑞安市锦湖街道林岙村	120.590	27.830	20W	45	15	4G2期
H597	瑞安	梅屿底三甲	772220	F升级	瑞安市马屿镇底山甲村	120.451	27.816	20W	45	15	4G2期
H598	瑞安	马屿江桥	772221	F升级	瑞安市马屿镇江桥村	120.442	27.761	20W	45	15	4G2期
H599	瑞安	白象隧道	772223	F升级	瑞安市锦湖街道白象村	120.589	27.806	20W	27	15	4G2期
H600	瑞安	马屿水坑	772224	F升级	瑞安市马屿镇水坑村	120.430	27.770	20W	45	15	4G2期
H601	瑞安	马屿河头	772225	F升级	瑞安市马屿镇湖头村	120.389	27.776	20W	20	15	4G2期
H602	瑞安	瑞安高速二	772227	F升级	瑞安市锦湖街道西门村	120.623	27.798	20W	7	15	4G2期
H603	瑞安	飞云宝香	772228	F升级	瑞安市飞云街道屿头村	120.587	27.793	20W	40	15	4G2期
H604	瑞安	飞云新峰	772231	F升级	瑞安市飞云街道独峰村	120.611	27.781	20W	16	15	4G2期
H605	瑞安	华联药机	772233	F升级	瑞安飞云街道南拓展区	120.618	27.746	20W	27	15	4G2期
H606	瑞安	仙降下林	772234	F升级	瑞安市仙降镇后林村	120.518	27.814	20W	45	15	4G2期
H607	瑞安	飞云陡门头D	772644	单D新建	瑞安市飞云街道南港村	120.619	27.758	20W	27	15	4G2期
H608	瑞安	飞云陡门头	772644	F升级	瑞安市飞云街道南港村	120.620	27.758	20W	27	15	4G2期
H609	瑞安	云周下碇村	772646	F升级	瑞安市飞云街道云周下碇村	120.566	27.833	20W	40	15	4G2期
H610	瑞安	仙降坳头	772647	F升级	瑞安市仙降街道翁垟村	120.560	27.788	20W	40	15	4G2期
H611	瑞安	仙降登垟	772649	F升级	瑞安市仙降街道下涂村	120.503	27.764	20W	40	15	4G2期
H612	瑞安	仙降台头村	772650	F升级	瑞安市仙降街道台头村	120.534	27.773	20W	40	15	4G2期



附表3 中国移动通信集团浙江有限公司温州分公司4G无线网（一期、二期、三期提前批）建设项目基站相关信息清单

序号	县市区	基站名称	基站编号	建设类型	初选建设地址	东经(°)	北纬(°)	额定功率	天线高度(m)	天线增益(dBi)	工程期数
H613	瑞安	云周戴宅	772651	F升级	瑞安市飞云街道云周刘宅村	120.550	27.812	20W	40	15	4G2期
H614	瑞安	马屿高岙	772653	F升级	瑞安市马屿镇高岙村	120.460	27.773	20W	0	15	4G2期
H615	瑞安	仙降项岙1800	772658	F升级	瑞安市仙降街道新河村	120.552	27.778	20W	24	15	4G2期
H616	瑞安	飞云南岸客运站	772743	F升级	瑞安市飞云街道飞云西路223号	120.612	27.777	20W	27	15	4G2期
H617	瑞安	飞云上埠北	772749	F升级	瑞安市飞云街道上埠村	120.603	27.775	20W	40	15	4G2期
H618	瑞安	建设银行大楼1800	773727	F升级	瑞安市安阳街道万松东路建设银行	120.650	27.780	20W	40	15	4G2期
H619	瑞安	瑞安移动	773730	F升级	瑞安市安阳街道隆山东路316号	120.648	27.774	20W	34	15	4G2期
H620	瑞安	华人寝饰	773738	F升级	瑞安市塘下镇凤村	120.672	27.852	20W	35	15	4G2期
H621	瑞安	上望薛里	774437	F升级	瑞安市上望街道人民路蔡宅段	120.679	27.769	20W	25	15	4G2期
H622	瑞安	莘塍营新	774440	F升级	瑞安市莘塍街道营新村营新路	120.694	27.782	20W	30	15	4G2期
H623	瑞安	仙降下社北	774446	F升级	瑞安市仙降镇下社村瑞安市新泰鞋业楼顶	120.537	27.786	20W	27	15	4G2期
H624	瑞安	汀田三中	774447	F升级	瑞安市汀田街道邮电中路	120.698	27.810	20W	26	15	4G2期
H625	瑞安	飞云西路	774448	F升级	瑞安市飞云街道飞云西路42号	120.615	27.773	20W	21	15	4G2期
H626	瑞安	塘下后朱	774449	F升级	瑞安市塘下镇前池村前池路	120.703	27.816	20W	30	15	4G2期
H627	瑞安	北麂新站	775189	F升级	瑞安市东山街道北麂寮岙村	121.207	27.628	20W	35	15	4G2期
H628	瑞安	集云山五星村	776055	F升级	瑞安市锦湖街道五星五星村	120.622	27.820	20W	30	15	4G2期
H629	瑞安	桐浦山坪	776060	F升级	瑞安市桐浦乡浦西工业区	120.508	27.890	20W	30	15	4G2期
H630	瑞安	梅屿五云	776061	F升级	瑞安市梅屿乡五云五云村	120.381	27.843	20W	30	15	4G2期
H631	瑞安	平阳坑半岭堂	776063	F升级	瑞安市平阳坑镇半岭堂半岭堂村	120.362	27.737	20W	30	15	4G2期
H632	瑞安	东岩驮庵	776065	F升级	瑞安市东岩乡驮庵驮庵村	120.177	27.808	20W	30	15	4G2期
H633	瑞安	东岩大徐	776067	F升级	瑞安市高楼镇东岩大徐村	120.208	27.849	20W	30	15	4G2期
H634	瑞安	芳庄章坑	776068	F升级	瑞安市湖岭镇芳庄章坑村	120.384	27.953	20W	30	15	4G2期
H635	瑞安	金川陈山	776069	F升级	瑞安市湖岭镇金川陈山村	120.419	27.962	20W	30	15	4G2期
H636	瑞安	金川山林	776070	F升级	瑞安市湖岭镇金川林下村	120.405	27.950	20W	30	15	4G2期
H637	瑞安	大南西安	776071	F升级	瑞安市马屿镇大南西安村	120.395	27.720	20W	30	15	4G2期
H638	瑞安	桐浦凤社	776073	F升级	瑞安市陶山镇桐浦沙岙小学	120.532	27.860	20W	30	15	4G2期
H639	瑞安	枫岭垟头	776074	F升级	瑞安市高楼镇枫岭龙头村	120.241	27.906	20W	30	15	4G2期
H640	瑞安	林溪大坪	776075	F升级	瑞安市湖岭镇林溪大坪村	120.466	27.914	20W	30	15	4G2期
H641	瑞安	桂峰瓦窑头	776076	F升级	瑞安市湖岭镇桂峰瓦窑头村	120.263	27.947	20W	30	15	4G2期
H642	瑞安	芳庄叶山	776077	F升级	瑞安市湖岭镇芳庄叶山村	120.385	27.939	20W	30	15	4G2期

附表3 中国移动通信集团浙江有限公司温州分公司4G无线网（一期、二期、三期提前批）建设项目基站相关信息清单

序号	县市区	基站名称	基站编号	建设类型	初选建设地址	东经(°)	北纬(°)	额定功率	天线高度(m)	天线增益(dBi)	工程期数
H643	瑞安	龙湖张坑	776080	F升级	瑞安市高楼镇张坑村	120.260	27.758	20W	30	15	4G2期
H644	瑞安	龙湖顺溪	776081	F升级	瑞安市高楼镇镇顺溪村	120.259	27.739	20W	30	15	4G2期
H645	瑞安	东岩梅山	776082	F升级	瑞安市高楼镇东岩梅山村	120.215	27.866	20W	30	15	4G2期
H646	瑞安	芳庄大河	776083	F升级	瑞安市湖岭镇芳庄大河村	120.396	27.965	20W	30	15	4G2期
H647	瑞安	大南林白坑	776085	F升级	瑞安市马屿镇大南林白坑村	120.394	27.704	20W	30	15	4G2期
H648	瑞安	东岩民族村	776088	F升级	瑞安市高楼镇东岩民族村	120.199	27.840	20W	30	15	4G2期
H649	瑞安	林溪金山	776144	F升级	瑞安市林溪金山村	120.456	27.964	20W	30	15	4G2期
H650	瑞安	梅屿大田坪	776216	F升级	瑞安市枫岭乡大垟坑田坪村	120.401	27.830	20W	30	15	4G2期
H651	瑞安	枫岭东龙	776217	F升级	瑞安市高楼镇枫岭东龙村	120.230	27.906	20W	30	15	4G2期
H652	瑞安	林溪岭头	776218	F升级	瑞安市湖岭镇林溪岭头村	120.478	27.958	20W	30	15	4G2期
H653	瑞安	芳庄金丰	776228	F升级	瑞安市湖岭镇芳庄金丰村	120.399	27.930	20W	30	15	4G2期
H654	瑞安	梅屿桐桥	776234	F升级	瑞安市马屿镇梅屿桐桥村	120.397	27.822	20W	30	15	4G2期
H655	瑞安	永安草岱	776236	F升级	瑞安市湖岭镇永安草岱村	120.302	27.917	20W	30	15	4G2期
H656	瑞安	枫岭大垟坑	776237	F升级	瑞安市高楼镇枫岭大垟坑村	120.238	27.875	20W	30	15	4G2期
H657	瑞安	九潭	776239	F升级	瑞安市高楼镇九潭景区	120.382	27.827	20W	30	15	4G2期
H658	瑞安	高楼山庵	776258	F升级	瑞安市高楼镇宁益双坑村	120.318	27.828	20W	30	15	4G2期
H659	瑞安	瑞安莘塍华表南	777204	F新建	瑞安莘塍街道华表村西岸北路78号	120.682	27.792	20W	15	15	4G2期
H660	瑞安	瑞安莘塍中村北	777331	F新建	瑞安市莘塍街道莘塍上村环镇路	120.678	27.789	20W	18	15	4G2期
H661	瑞安	花园D	870497	共F新建	瑞安市锦湖街道西门村办公楼	120.624	27.792	20W	36	15	4G2期
H662	瑞安	瑞安移动D	870525	共F新建	瑞安市安阳街道隆山东路316号	120.648	27.774	20W	34	15	4G2期
H663	瑞安	莘塍营新D	870582	共F新建	瑞安市莘塍街道营新村营新路	120.692	27.780	20W	30	15	4G2期
H664	瑞安	瑞安高速二D	871377	共F新建	瑞安市锦湖街道西门村	120.623	27.798	20W	7	15	4G2期
H665	瑞安	瑞祥新区北D	871458	共F新建	瑞安市安阳街道西岙村	120.647	27.801	20W	23	15	4G2期
H666	瑞安	瑞祥新区北	871458	F升级	瑞安市安阳街道西岙村	120.647	27.801	20W	23	15	4G2期
H667	瑞安	东山下埠开发区D	871601	共F新建	瑞安市东山街道渔都路	120.646	27.751	20W	21	15	4G2期
H668	瑞安	东山中埠D	871605	共F新建	瑞安市东山街道瑞光大道下埠村	120.651	27.753	20W	31	15	4G2期
H669	瑞安	瑞安莘塍七坦D	871791	共F新建	瑞安市莘塍街道七坦村	120.699	27.774	20W	30	15	4G2期
H670	瑞安	瑞安莘塍七坦	871791	F升级	瑞安市莘塍街道七坦村	120.699	27.774	20W	30	15	4G2期
H671	瑞安	瑞安西岙村D	871792	共F新建	瑞安市锦湖街道瑞枫公路西岙村	120.622	27.805	20W	30	15	4G2期
H672	瑞安	瑞安西岙村	871792	F升级	瑞安市锦湖街道瑞枫公路西岙村	120.622	27.805	20W	30	15	4G2期

附表3 中国移动通信集团浙江有限公司温州分公司4G无线网（一期、二期、三期提前批）建设项目基站相关信息清单

序号	县市区	基站名称	基站编号	建设类型	初选建设地址	东经(°)	北纬(°)	额定功率	天线高度(m)	天线增益(dBi)	工程期数
H673	瑞安	瑞安飞云镇小学D	871793	共F新建	瑞安市飞云街道马道村马道街	120.612	27.771	20W	30	15	4G2期
H674	瑞安	瑞安飞云镇小学	871793	F升级	瑞安市飞云街道马道村马道街	120.612	27.771	20W	30	15	4G2期
H675	瑞安	瑞安莘塍东街北D	872292	共F新建	瑞安市莘塍镇星火街2号	120.683	27.784	20W	15	15	4G2期
H676	瑞安	瑞安飞云西路南D	873320	共F新建	瑞安市飞云镇飞云西路	120.615	27.773	20W	30	15	4G2期
H677	瑞安	陈岙	774262	F升级	瑞安市塘下镇陈岙村	120.746	27.847	20W	31	15	4G2期
H678	瑞安	塘下西岙	774408	F升级	瑞安市塘下镇场桥西岙村	120.733	27.849	20W	27	15	4G2期
H679	瑞安	罗凤中北二	774450	F升级	瑞安市塘下镇罗凤北工业园区	120.676	27.851	20W	30	15	4G2期
H680	瑞安	华建尼龙	774451	F升级	瑞安市塘下镇汽摩配产业基地北区一期东片区高一路	120.667	27.854	20W	38	15	4G2期
H681	瑞安	安阳中保二	774452	F升级	瑞安市安阳街道罗阳大道	120.658	27.780	20W	14	15	4G2期
H682	瑞安	场桥上灶	774454	F升级	瑞安市塘下镇上灶工业区	120.727	27.838	20W	28	15	4G2期
H683	瑞安	罗凤双桥	774456	F升级	瑞安市塘下镇罗凤双桥村建新东路	120.693	27.849	20W	29	15	4G2期
H684	瑞安	鲍田前北	774459	F升级	瑞安市塘下镇鲍田前北村	120.718	27.806	20W	40	15	4G2期
H685	瑞安	温州明珠大厦	774460	F升级	瑞安市塘下镇邵宅村中心	120.694	27.829	20W	30	15	4G2期
H686	瑞安	镇府路	774461	F升级	瑞安市莘塍街道中村村商业大厦	120.672	27.784	20W	24	15	4G2期
H687	瑞安	瑞祥宾馆	774462	F升级	瑞安市塘下镇中心西路	120.682	27.830	20W	23	15	4G2期
H688	瑞安	外滩公园	774467	F升级	瑞安市安阳街道外滩滨江大道	120.626	27.775	20W	6	15	4G2期
H689	瑞安	瑞安卫生大楼	774468	F升级	瑞安市锦湖街道卫生中心大楼	120.630	27.790	20W	42	15	4G2期
H690	瑞安	塘下中心大厦	774470	F升级	瑞安市塘下镇中心路张宅村	120.691	27.830	20W	26	15	4G2期
H691	瑞安	康欣花园	774471	F升级	瑞安市塘下镇塘梅西路	120.687	27.822	20W	30	15	4G2期
H692	瑞安	烟墩山监控	774792	F升级	瑞安市东山街道烟墩山	120.640	27.769	20W	20	15	4G2期
H693	瑞安	肇平阳工业区	774793	F升级	瑞安市塘下镇肇平阳中村肇平阳工业区	120.668	27.839	20W	40	15	4G2期
H694	瑞安	瑞安第三中学	774794	F升级	瑞安市塘下镇韩田鑫田集团	120.698	27.845	20W	27	15	4G2期
H695	瑞安	瑞安七坦	774795	F升级	瑞安市莘塍街道前埠工业区七坦村	120.683	27.770	20W	27	15	4G2期
H696	瑞安	鲍三商业街	774796	F升级	瑞安市塘下镇鲍三商业街	120.716	27.822	20W	27	15	4G2期
H697	瑞安	塘下海安	774798	F升级	瑞安市塘下镇海安邮政所	120.732	27.831	20W	14	15	4G2期
H698	瑞安	民莘中路	774799	F升级	瑞安市莘塍街道民莘中路	120.676	27.785	20W	27	15	4G2期
H699	瑞安	罗凤沙渚	774803	F升级	瑞安市塘下镇罗凤北工业区登高路	120.645	27.838	20W	20	15	4G2期
H700	瑞安	滨江大道三	774804	F升级	瑞安市东山街道滨江大道飞云江大桥	120.631	27.770	20W	15	15	4G2期
H701	瑞安	瑞祥大道	774805	F升级	瑞安市安阳街道塘根村根坛街	120.640	27.779	20W	20	15	4G2期
H702	瑞安	瑞安康乐	774829	F升级	瑞安市锦湖街道康乐小区	120.623	27.789	20W	27	15	4G2期

附表3 中国移动通信集团浙江有限公司温州分公司4G无线网（一期、二期、三期提前批）建设项目基站相关信息清单

序号	县市区	基站名称	基站编号	建设类型	初选建设地址	东经(°)	北纬(°)	额定功率	天线高度(m)	天线增益(dBi)	工程期数
H703	瑞安	瑞祥山庄	774830	F升级	瑞安市安阳街道瑞祥大道	120.656	27.787	20W	20	15	4G2期
H704	瑞安	塘下广场中路	774834	F升级	瑞安市塘下镇塘川北街	120.688	27.836	20W	24	15	4G2期
H705	瑞安	塘下塘西北	774835	F升级	瑞安市塘下镇沿河南路	120.685	27.826	20W	27	15	4G2期
H706	瑞安	仙降革兴路	774836	F升级	瑞安市仙降街道革兴路	120.546	27.793	20W	45	15	4G2期
H707	瑞安	塘下上金	774839	F升级	瑞安市塘下镇上金工业区	120.682	27.819	20W	22	15	4G2期
H708	瑞安	罗凤申田	774840	F升级	瑞安市塘下镇汽摩配产业基地凤都6路	120.642	27.843	20W	27	15	4G2期
H709	瑞安	中心西路	774970	F升级	瑞安市塘下镇岑头村中心西路	120.678	27.825	20W	5	15	4G2期
H710	瑞安	塘下西南	774971	F升级	瑞安市塘下镇中心西路	120.665	27.826	20W	27	15	4G2期
H711	瑞安	瑞安海阔天空宏站	774988	F升级	瑞安市玉海街道锦绣花园	120.634	27.789	20W	28	15	4G2期
H712	瑞安	上望雅儒	774989	F升级	瑞安市上望街道林西村	120.670	27.770	20W	14	15	4G2期
H713	瑞安	经济开发区D	870528	共F新建	瑞安市东山街道经济开发区	120.658	27.747	20W	35	15	4G2期
H714	瑞安	民莘东路二1800	770423	F升级	瑞安市莘塍镇中村中村村	120.681	27.781	20W	6	15	4G2期增补
H715	瑞安	烟墩山北	774838	F升级	瑞安市东山街道烟墩山北首山头	120.642	27.770	20W	7	15	4G2期增补
H716	瑞安	瑞安飞云国土资源局	777111	F新建	瑞安市飞云街道飞云西路121号	120.613	27.776	20W	20	15	4G2期增补
H717	瑞安	瑞安周田	777202	F新建	瑞安市莘塍街道青年路	120.687	27.784	20W	18	15	4G2期增补
H718	瑞安	瑞安蜘蛛王南	777203	F新建	瑞安市飞云街道宋家埭村	120.631	27.737	20W	25	15	4G2期增补
H719	瑞安	瑞安仙降人本西	777206	F新建	瑞安市仙降街道仙降工业区	120.535	27.783	20W	20	15	4G2期增补
H720	瑞安	瑞安仙降蒋岙	777207	F新建	瑞安市仙降街道蒋岙村	120.539	27.772	20W	20	15	4G2期增补
H721	瑞安	瑞安汀田新街东	777208	F新建	瑞安市汀田街道镇府路	120.700	27.798	20W	15	15	4G2期增补
H722	瑞安	瑞安汀田天龙	777209	F新建	瑞安市汀田街道北川路87号	120.687	27.803	20W	18	15	4G2期增补
H723	瑞安	瑞安汀田大典下北	777211	F新建	瑞安市汀田街道金凤路1号	120.690	27.814	20W	15	15	4G2期增补
H724	瑞安	瑞安陶山南	777212	F新建	瑞安市陶山镇陶山大楼C幢二单元	120.488	27.845	20W	15	15	4G2期增补
H725	瑞安	瑞安陶山花园底	777213	F新建	瑞安市陶山镇花园路378号	120.486	27.848	20W	18	15	4G2期增补
H726	瑞安	瑞安塘下新华中学东	777214	F新建	瑞安市塘下镇鲍田兴华路93号	120.716	27.816	20W	18	15	4G2期增补
H727	瑞安	瑞安塘下山官东	777215	F新建	浙江省瑞安市塘下镇罗凤山官村	120.641	27.846	20W	20	15	4G2期增补
H728	瑞安	瑞安马屿九甲	777217	F新建	瑞安市马屿镇三马西路九甲村	120.448	27.781	20W	20	15	4G2期增补
H729	瑞安	瑞安罗凤凤川北	777218	F新建	瑞安市塘下镇凤川村桃红桥边	120.655	27.846	20W	20	15	4G2期增补
H730	瑞安	瑞安湖岭南	777219	F新建	瑞安市湖岭镇瑞枫公路大岭背西	120.392	27.900	20W	30	15	4G2期增补
H731	瑞安	瑞安飞云屿头南	777220	F新建	瑞安市飞云镇凤屿中路	120.579	27.788	20W	20	15	4G2期增补
H732	瑞安	瑞安新东山西	777225	F新建	瑞安市东山街道中埠村镇中路88号	120.645	27.760	20W	20	15	4G2期增补

附表3 中国移动通信集团浙江有限公司温州分公司4G无线网（一期、二期、三期提前批）建设项目基站相关信息清单

序号	县市区	基站名称	基站编号	建设类型	初选建设地址	东经(°)	北纬(°)	额定功率	天线高度(m)	天线增益(dBi)	工程期数
H733	瑞安	瑞安场桥龙翔西	777226	F新建	瑞安市塘下镇埭上村（精工电器配件厂）楼顶	120.733	27.841	20W	25	15	4G2期增补
H734	瑞安	瑞安云周十八江村	777227	F新建	瑞安市飞云街道十八江村	120.567	27.826	20W	20	15	4G2期增补
H735	瑞安	瑞安仙降新河村	777230	F新建	瑞安市仙降镇新河新河村	120.556	27.771	20W	18	15	4G2期增补
H736	瑞安	滨江街道站	777231	F新建	瑞安市安阳街道安盛路	120.622	27.781	20W	20	15	4G2期增补
H737	瑞安	瑞安马屿曹北村	777232	F新建	瑞安市马屿镇曹北村	120.454	27.716	20W	20	15	4G2期增补
H738	瑞安	瑞安新华中学北	777236	F新建	瑞安市塘下镇鲍田上戴村西大街南路89-1号	120.711	27.819	20W	20	15	4G2期增补
H739	瑞安	瑞安韩田路口南	777237	F新建	瑞安市塘下镇赵宅村环城路君欧大酒店	120.693	27.836	20W	20	15	4G2期增补
H740	瑞安	瑞安塘下电信局西	777238	F新建	瑞安市塘下镇三都路口三都宾馆楼顶	120.672	27.831	20W	20	15	4G2期增补
H741	瑞安	瑞安罗凤凤胜北	777240	F新建	瑞安市塘下镇罗凤凤胜村	120.659	27.837	20W	20	15	4G2期增补
H742	瑞安	瑞安仙降坳头东	777243	F新建	瑞安市飞云街道杏垞村	120.567	27.791	20W	20	15	4G2期增补
H743	瑞安	瑞安马屿马南	777245	F新建	瑞安市马屿镇吴杨巷31号	120.454	27.787	20W	20	15	4G2期增补
H744	瑞安	瑞安薛前北	777321	F新建	瑞安市上望街道下塘路22号	120.674	27.769	20W	12	15	4G2期增补
H745	瑞安	瑞安塘下陈岙北	777322	F新建	瑞安市塘下镇陈岙村北面西山工业区	120.745	27.849	20W	20	15	4G2期增补
H746	瑞安	瑞安飞云龙潜村	777323	F新建	瑞安市飞云街道飞云龙潜村	120.625	27.699	20W	20	15	4G2期增补
H747	瑞安	瑞安飞云西垟	777329	F新建	瑞安市飞云街道西垟村	120.595	27.778	20W	20	15	4G2期增补
H748	瑞安	瑞安后岸	777352	F新建	瑞安市潘岱街道后岸村	120.571	27.845	20W	20	15	4G2期增补
H749	瑞安	瑞安仙降后林	777354	F新建	瑞安市仙降街道后林村	120.518	27.808	20W	40	15	4G2期增补
H750	瑞安	瑞安上望新桥头西	777373	F新建	瑞安市上望街道人民路蔡宅段	120.662	27.762	20W	20	15	4G2期增补
H751	瑞安	瑞安云周天宏鞋业	777375	F新建	瑞安市飞云街道云周工业区浙江天宏鞋业有限公司	120.576	27.795	20W	35	15	4G2期增补
H752	瑞安	瑞安肇平垟工业区北	777377	F新建	瑞安市塘下镇肇平垟工业区	120.669	27.842	20W	20	15	4G2期增补
H753	瑞安	瑞安东山下埠西	777420	F新建	瑞安市东山街道下埠下埠村	120.654	27.758	20W	15	15	4G2期增补
H754	瑞安	瑞安湖岭大岭垟	777421	F新建	瑞安市湖岭镇大岭垟村	120.401	27.898	20W	20	15	4G2期增补
H755	瑞安	瑞安高园村西	777458	F新建	瑞安市飞云街道高园村	120.588	27.791	20W	20	15	4G2期增补
H756	瑞安	瑞安塘下唐北大街	777460	F新建	瑞安市塘下镇塘下北街185号	120.684	27.837	20W	20	15	4G2期增补
H757	瑞安	瑞安罗凤下林大桥路	777461	F新建	瑞安市塘下镇创新西街	120.714	27.849	20W	15	15	4G2期增补
H758	瑞安	瑞安马屿南	777462	F新建	瑞安市马屿镇南中南路58号	120.455	27.782	20W	20	15	4G2期增补
H759	瑞安	瑞安元隆山庄路口	777463	F新建	瑞安市安阳街道安康路	120.640	27.772	20W	20	15	4G2期增补
H760	瑞安	瑞安安阳路东山段	777464	F新建	瑞安市安阳街道仲容路和安阳路交叉口	120.645	27.764	20W	20	15	4G2期增补
H761	瑞安	瑞安仙降华狮	777466	F新建	瑞安市仙降镇埭头村箱包工业区	120.522	27.797	20W	40	15	4G2期增补
H762	瑞安	瑞安飞云云龙大道	777467	F新建	瑞安市飞云街道升天基村	120.596	27.765	20W	40	15	4G2期增补

附表3 中国移动通信集团浙江有限公司温州分公司4G无线网（一期、二期、三期提前批）建设项目基站相关信息清单

序号	县市区	基站名称	基站编号	建设类型	初选建设地址	东经(°)	北纬(°)	额定功率	天线高度(m)	天线增益(dBi)	工程期数
H763	瑞安	瑞安飞云二北	777468	F新建	瑞安市飞云街道上埠村	120.606	27.779	20W	20	15	4G2期增补
H764	瑞安	瑞安东川村	777471	F新建	瑞安市仙降镇东川村	120.524	27.779	20W	20	15	4G2期增补
H765	瑞安	瑞安东岩中新村	777472	F新建	瑞安市高楼镇中心村	120.204	27.831	20W	20	15	4G2期增补
H766	瑞安	龙湖龙二	777473	F新建	瑞安市龙湖镇龙二村	120.314	27.746	20W	20	15	4G2期增补
H767	瑞安	瑞安跃马新区	777475	F新建	瑞安市马屿镇五甲村	120.458	27.778	20W	20	15	4G2期增补
H768	瑞安	汀田D	870492	共F新建	瑞安市汀田街道镇中路117号	120.694	27.803	20W	35	15	4G2期增补
H769	瑞安	飞云D	870494	共F新建	瑞安市飞云街道瑞安红光制革有限公司	120.617	27.763	20W	42	15	4G2期增补
H770	瑞安	滨江D	870495	共F新建	瑞安市玉海街道商城东厅	120.631	27.774	20W	33	15	4G2期增补
H771	瑞安	东山D	870498	共F新建	瑞安市东山街道瑞光大道瑞安消防队	120.637	27.771	20W	31	15	4G2期增补
H772	瑞安	上望D	870503	共F新建	瑞安市上望街道望盛北路农村合作银行	120.671	27.772	20W	24	15	4G2期增补
H773	瑞安	洋底D	870518	共F新建	瑞安市莘塍街道洋底村学前路	120.682	27.788	20W	28	15	4G2期增补
H774	瑞安	上望新桥头D	870578	共F新建	瑞安市上望街道东新路蔡宅工业区	120.668	27.762	20W	28	15	4G2期增补
H775	瑞安	东山下埠D	871336	共F新建	瑞安市东山街道瑞光大道	120.660	27.756	20W	34	15	4G2期增补
H776	瑞安	瑞安将军路	771145	F新建	瑞安市锦湖街道周岙村建筑公司宿舍	120.638	27.792	20W	12	15	4G3期提前批
H777	瑞安	瑞安塘下小南山	771187	F新建	瑞安市塘下镇浙江山能仪表有限公司楼顶	120.664	27.823	20W	16	15	4G3期提前批
H778	瑞安	安阳一中	774373	F升级	瑞安市玉海街道公园路	120.628	27.786	20W	30	15	4G3期提前批
H779	瑞安	金坪	776215	F升级	瑞安市湖岭镇金川金星村	120.419	27.954	20W	30	15	4G3期提前批
H780	瑞安	九潭山庄	776219	F升级	瑞安市高楼镇九潭山庄	120.312	27.836	20W	30	15	4G3期提前批
H781	瑞安	顺泰青云谷	776220	F升级	瑞安市马屿镇顺泰大坟脚村	120.383	27.806	20W	30	15	4G3期提前批
H782	瑞安	平阳坑界后	776221	F升级	瑞安市高楼镇界后村	120.340	27.738	20W	30	15	4G3期提前批
H783	瑞安	平阳坑黄岩	776222	F升级	瑞安市高楼镇黄岩村	120.372	27.728	20W	30	15	4G3期提前批
H784	瑞安	东岩寨下	776224	F升级	瑞安市高楼镇徐山村	120.189	27.819	20W	30	15	4G3期提前批
H785	瑞安	芳庄余山	776226	F升级	瑞安市湖岭镇余山村	120.381	27.945	20W	30	15	4G3期提前批
H786	瑞安	芳庄娄山	776227	F升级	瑞安市湖岭镇娄山村	120.382	27.967	20W	30	15	4G3期提前批
H787	瑞安	桂峰河上垟	776229	F升级	瑞安市湖岭镇河上垟村	120.261	27.930	20W	30	15	4G3期提前批
H788	瑞安	平阳坑大坑	776230	F升级	瑞安市高楼镇陈大坑村	120.335	27.749	20W	30	15	4G3期提前批
H789	瑞安	芳庄宋坑	776231	F升级	瑞安市湖岭镇宋坑村	120.380	27.978	20W	30	15	4G3期提前批
H790	瑞安	桂峰黄林	776232	F升级	瑞安市湖岭镇黄林村	120.288	27.948	20W	30	15	4G3期提前批
H791	瑞安	桂峰峰垟	776238	F升级	瑞安市湖岭镇峰垟村	120.287	27.906	20W	30	15	4G3期提前批
H792	瑞安	瑞安罗凤中北东	776559	F升级	瑞安市塘下镇中北村	120.691	27.854	20W	23	15	4G3期提前批

附表3 中国移动通信集团浙江有限公司温州分公司4G无线网（一期、二期、三期提前批）建设项目基站相关信息清单

序号	县市区	基站名称	基站编号	建设类型	初选建设地址	东经(°)	北纬(°)	额定功率	天线高度(m)	天线增益(dBi)	工程期数
H793	瑞安	瑞安潘岱新星村	777938	F新建	瑞安市锦湖街道街道新星新星村	120.587	27.850	20W	22	15	4G3期提前批
H794	瑞安	瑞安飞云飞渡大街	777940	F新建	瑞安市飞云街道飞渡街	120.613	27.775	20W	17	15	4G3期提前批
H795	瑞安	瑞安西岙龙村	777948	F新建	瑞安市安阳街道西岙村山上	120.649	27.803	20W	15	15	4G3期提前批
H796	瑞安	瑞安华仕力东	777949	F新建	瑞安市东山街道经济开发区开发1路371号海翔机械厂	120.661	27.748	20W	22	15	4G3期提前批
H797	瑞安	瑞安岩头村	777950	F新建	瑞安市湖岭镇湖基岩头村	120.446	27.870	20W	18	15	4G3期提前批
H798	瑞安	瑞安湖岭隧道东	777951	F新建	瑞安市湖岭镇大岭垵村	120.421	27.894	20W	15	15	4G3期提前批
H799	瑞安	瑞安后河东	777953	F新建	瑞安市陶山镇镇后河村	120.535	27.853	20W	12	15	4G3期提前批
H800	瑞安	瑞安仙降新安东	777954	F新建	瑞安市仙降街道大乘寺	120.540	27.791	20W	22	15	4G3期提前批
H801	瑞安	瑞安鲍田二东	777957	F新建	瑞安市塘下镇鲍田鲍田二村	120.724	27.823	20W	16	15	4G3期提前批
H802	瑞安	瑞安汀田联中路	777958	F新建	瑞安市汀田街道汀田联胜路60号	120.701	27.809	20W	18	15	4G3期提前批
H803	瑞安	瑞安莘塍董九南	777961	F新建	瑞安市莘塍街道人民路	120.692	27.785	20W	16	15	4G3期提前批
H804	瑞安	瑞安瑞祥大道西	777963	F新建	瑞安市安阳街道十八家光明路4号凯丰机械厂	120.638	27.774	20W	22	15	4G3期提前批
H805	瑞安	瑞安安阳一中西	777964	F新建	瑞安市玉海街道花园路	120.626	27.788	20W	21	15	4G3期提前批
H806	瑞安	瑞安飞云大桥路	777965	F新建	瑞安市飞云街道大桥东路125号	120.614	27.767	20W	17	15	4G3期提前批
H807	瑞安	瑞安马屿柴上	777966	F新建	瑞安市马屿镇柴下村	120.429	27.795	20W	15	15	4G3期提前批
H808	瑞安	瑞安许北	777967	F新建	瑞安市马屿镇许北村	120.455	27.737	20W	40	15	4G3期提前批
H809	瑞安	瑞安高楼乡北	777970	F新建	瑞安市高楼镇北侧山上	120.284	27.781	20W	15	15	4G3期提前批
H810	瑞安	永安南坑炉	777971	F新建	瑞安市湖岭镇永安南坑炉村	120.330	27.879	20W	15	15	4G3期提前批
H811	瑞安	瑞安莘塍同富路	777973	F新建	瑞安市莘塍街道前埠人民路78号六楼	120.681	27.774	20W	14	15	4G3期提前批
H812	瑞安	瑞安塘下广场中路南	777975	F新建	瑞安市塘下镇广场中路189号	120.689	27.834	20W	22	15	4G3期提前批
H813	瑞安	石岗老人公寓	777980	F新建	瑞安市塘下镇石岗村	120.714	27.846	20W	21	15	4G3期提前批
H814	瑞安	九潭景区	777983	F新建	瑞安市高楼镇九潭景区	120.336	27.829	20W	15	15	4G3期提前批
H815	瑞安	瑞安集云山平天河	777984	F新建	瑞安市锦湖街道五星村	120.613	27.813	20W	30	15	4G3期提前批
H816	瑞安	汀田灵谷寺	777985	F新建	瑞安市汀田街道金前村	120.668	27.815	20W	15	15	4G3期提前批
H817	瑞安	瑞安枫岭坑口南	777986	F新建	瑞安市高楼镇大藏村	120.254	27.868	20W	15	15	4G3期提前批
H818	瑞安	瑞安枫岭北	777987	F新建	瑞安市高楼镇大藏村	120.256	27.886	20W	15	15	4G3期提前批
H819	瑞安	瑞安莘塍东街	779986	F新建	瑞安市莘塍镇莘塍东街莘塍东街495号	120.682	27.784	20W	9	15	4G3期提前批
H820	瑞安	新瑞安飞云大街D	870534	单D新建	瑞安市新瑞安飞云大街	120.613	27.770	20W	19	15	4G3期提前批
H821	瑞安	瑞安东山开发区金源路D	871880	单D新建	瑞安市东山街道金源路	120.658	27.743	20W	25	15	4G3期提前批
H822	瑞安	瑞安小东门街D	871889	单D新建	瑞安市安阳街道望江菜场3弄4号	120.632	27.779	20W	12	15	4G3期提前批

附表3 中国移动通信集团浙江有限公司温州分公司4G无线网（一期、二期、三期提前批）建设项目基站相关信息清单

序号	县市区	基站名称	基站编号	建设类型	初选建设地址	东经(°)	北纬(°)	额定功率	天线高度(m)	天线增益(dBi)	工程期数
H823	瑞安	瑞安罗阳大道陈虬路口	871908	F新建	瑞安市安阳街道安阳路陈虬路口	120.652	27.763	20W	25	15	4G3期提前批
H824	瑞安	瑞安新解放中路	871909	F新建	瑞安市玉海街道安居街二撞3单元	120.623	27.785	20W	20	15	4G3期提前批
H825	瑞安	瑞安金融产业园	871910	F新建	瑞安市安阳街道毓蒙路和天瑞路交叉口	120.638	27.764	20W	20	15	4G3期提前批
H826	瑞安	瑞安东山人民路	872289	F新建	瑞安市东山下埠村办公楼对面	120.658	27.756	20W	25	15	4G3期提前批
H827	瑞安	瑞安飞云南拓展区东	872551	F新建	瑞安市飞云街道鑫隆汽车配件有限公司附近河边农田上	120.627	27.728	20W	25	15	4G3期提前批
H828	瑞安	瑞安梅屿宫后村	872582	F新建	瑞安市马屿镇梅屿宫后村	120.447	27.796	20W	20	15	4G3期提前批
H829	瑞安	瑞安梅屿外三甲村	872583	F新建	瑞安梅屿外三甲村	120.462	27.810	20W	20	15	4G3期提前批
H830	瑞安	瑞安宁益腰外	872584	F新建	瑞安市高楼镇宁益南一村57省道公路边坡山坡上	120.273	27.835	20W	20	15	4G3期提前批
H831	瑞安	瑞安陶山南口村	872586	F新建	浙江省温州市瑞安市陶山镇南口村后山上	120.481	27.822	20W	20	15	4G3期提前批
H832	瑞安	瑞安陶山霞林村南	872587	F新建	瑞安市陶山镇岱西村	120.490	27.831	20W	20	15	4G3期提前批
H833	瑞安	瑞安马屿协山村	872591	F新建	瑞安市马屿协山村	120.450	27.742	20W	20	15	4G3期提前批
H834	瑞安	瑞安高楼龙湖南	872893	F新建	瑞安市高楼镇龙湖南上	120.281	27.763	20W	20	15	4G3期提前批
H835	瑞安	瑞安桐浦山根	872895	F新建	瑞安桐浦山根山东北方居民楼	120.551	27.864	20W	15	15	4G3期提前批
H836	瑞安	瑞安潘岱盖竹村	872897	F新建	瑞安潘岱盖竹村旁山上	120.596	27.850	20W	20	15	4G3期提前批
H837	瑞安	瑞安潘岱前岸	872898	F新建	瑞安潘岱前岸村菜市场对面	120.582	27.844	20W	20	15	4G3期提前批
H838	瑞安	瑞安莘滕东街北	872899	F新建	瑞安市莘滕街道莘滕东街B3幢	120.683	27.784	20W	20	15	4G3期提前批
H839	瑞安	瑞安塘下小南山东	872900	F新建	瑞安市塘下小南山居民委员会楼顶	120.668	27.824	20W	20	15	4G3期提前批
H840	瑞安	瑞安陶山东	872903	F新建	瑞安市陶山镇郁金香宾馆旁	120.492	27.845	20W	40	15	4G3期提前批
H841	瑞安	瑞安碧山南	872904	F新建	浙江省温州市瑞安市陶山镇花井村	120.534	27.821	20W	45	15	4G3期提前批
H842	瑞安	瑞安碧山西坞北	872905	F新建	瑞安市陶山镇碧山西坞北繁兴西路6号	120.529	27.820	20W	45	15	4G3期提前批
H843	瑞安	瑞安碧山北	872906	F新建	瑞安市陶山镇碧山学校旁山上	120.533	27.827	20W	45	15	4G3期提前批
H844	瑞安	瑞安小横山东	872910	F新建	瑞安市沿江西路华瑞发电站	120.608	27.799	20W	40	15	4G3期提前批
H845	瑞安	瑞安东山车头东	872913	F新建	瑞安市东山街道瑞光大道961号荣光集团旅游鞋分厂楼顶	120.649	27.757	20W	35	15	4G3期提前批
H846	瑞安	瑞安东山下埠北	872914	F新建	瑞安市东山街道下埠村	120.660	27.760	20W	40	15	4G3期提前批
H847	瑞安	瑞安上望九三西	872916	F新建	瑞安市上望街道九三望荣北路150号隔壁	120.665	27.772	20W	30	15	4G3期提前批
H848	瑞安	瑞安莘滕自来水南	872917	F新建	瑞安南星路14号楼顶	120.676	27.779	20W	35	15	4G3期提前批
H849	瑞安	瑞安汀田汀二东	872918	F新建	瑞安汀田文化路54号楼顶	120.694	27.793	20W	30	15	4G3期提前批
H850	瑞安	瑞安华表西	872920	F新建	瑞安市莘滕街道华山路温州博旺铝制品有限公司	120.679	27.796	20W	35	15	4G3期提前批
H851	瑞安	瑞安汀田三中西	872921	F新建	浙江省温州市瑞安市宣联西路446号	120.693	27.811	20W	35	15	4G3期提前批
H852	瑞安	瑞安前池望海南	872922	F新建	瑞安市汀田街道南潮村办公楼楼顶	120.711	27.805	20W	40	15	4G3期提前批



附表3 中国移动通信集团浙江有限公司温州分公司4G无线网（一期、二期、三期提前批）建设项目基站相关信息清单

序号	县市区	基站名称	基站编号	建设类型	初选建设地址	东经(°)	北纬(°)	额定功率	天线高度(m)	天线增益(dBi)	工程期数
H853	瑞安	瑞安鲍田工业区北	872923	F新建	瑞安市塘下镇东洲村西南方向	120.723	27.815	20W	40	15	4G3期提前批
H854	瑞安	瑞安塘下中兴北街	873009	F新建	浙江省温州市瑞安市塘下镇中兴北街7号	120.683	27.834	20W	35	15	4G3期提前批
H855	瑞安	瑞安韩田二西	873012	F新建	瑞安塘下镇韩田村	120.698	27.836	20W	30	15	4G3期提前批
H856	瑞安	瑞安汀田联西村	873013	F新建	瑞安市汀田镇大典下商业街中国移动通信楼顶	120.703	27.811	20W	30	15	4G3期提前批
H857	瑞安	瑞安汀田联盟村西	873014	F新建	浙江省温州市瑞安市汀田街道宣中村东新线附近	120.702	27.801	20W	30	15	4G3期提前批
H858	瑞安	瑞安汀田联盟村东	873015	F新建	瑞安市汀田街道宣中村东新线附近	120.706	27.800	20W	30	15	4G3期提前批
H859	瑞安	瑞安莘塍富周西路东	873016	F新建	瑞安市莘塍街道上村东力盾鞋业有限公司	120.675	27.792	20W	35	15	4G3期提前批
H860	瑞安	瑞安民莘中路西	873017	F新建	瑞安莘塍富中路17号楼顶	120.674	27.787	20W	30	15	4G3期提前批
H861	瑞安	瑞安莘塍码头南路东	873018	F新建	瑞安莘塍码头南路东侧	120.672	27.778	20W	30	15	4G3期提前批
H862	瑞安	瑞安上望蔡宅南	873019	F新建	瑞安市上望蔡宅兴中皮革机械有限公司斜对面粉色居民楼	120.666	27.763	20W	25	15	4G3期提前批
H863	瑞安	瑞安安阳路陈虬路口	873021	F新建	瑞安市安阳街道安阳路陈虬路口	120.648	27.766	20W	30	15	4G3期提前批
H864	瑞安	瑞安莘塍仙桥路	873022	F新建	瑞安莘塍仙桥路45号径舟教育楼顶	120.665	27.791	20W	30	15	4G3期提前批
H865	瑞安	瑞安飞云西路南	873025	F新建	瑞安市飞云街道电影院宿舍2单元802	120.615	27.772	20W	30	15	4G3期提前批
H866	瑞安	瑞安湖岭湖东路	873027	F新建	瑞安市湖岭镇湖东路附近山上	120.389	27.908	20W	30	15	4G3期提前批
H867	瑞安	瑞安湖岭二北	873028	F新建	瑞安市湖岭镇兴湖路	120.382	27.910	20W	30	15	4G3期提前批
H868	瑞安	湖岭二南	873029	F新建	浙江省温州市瑞安市瑞枫线与振店路交汇处安心居103	120.382	27.902	20W	30	15	4G3期提前批
H869	瑞安	瑞安阁巷新区北	873030	F新建	瑞安市南滨街道阁巷新区北	120.682	27.692	20W	30	15	4G3期提前批
H870	瑞安	瑞安阁巷新区南	873031	F新建	瑞安市南滨街道阁巷新区南	120.678	27.681	20W	30	15	4G3期提前批
H871	瑞安	瑞安阁巷新区中	873032	F新建	瑞安市南滨街道阁巷新区中	120.676	27.688	20W	30	15	4G3期提前批
H872	瑞安	瑞安滨江大道安阳南路口D	873317	单D新建	瑞安市安阳街道安阳南路口	120.637	27.756	20W	7	15	4G3期提前批
H873	瑞安	瑞安高新路D	873318	单D新建	瑞安市安阳街道高新路	120.639	27.760	20W	7	15	4G3期提前批
H874	瑞安	瑞安飞云江南新区南	873319	F新建	瑞安市飞云街道升天基村	120.604	27.763	20W	25	15	4G3期提前批
H875	瑞安	瑞安仙降翁洋南	873322	F新建	瑞安市仙降街道人民中路3幢33号	120.557	27.790	20W	35	15	4G3期提前批
H876	瑞安	瑞安莘塍育才北路D	873323	单D新建	瑞安市莘塍镇育才北路5号	120.676	27.783	20W	25	15	4G3期提前批
H877	瑞安	瑞安飞云生态园	873632	F新建	温州市瑞安飞云生态园对面桥里南路76号	120.610	27.755	20W	20	15	4G3期提前批
I1	生态园	三垟樟岙	771622	F升级	温州生态园三垟街道樟岙村三茶路边叶永增家	120.708	27.941	20W	30	15	4G1期
I2	生态园	三垟戒毒所	773815	F升级	温州生态园三垟街道戒毒所	120.704	27.962	20W	22	15	4G1期
I3	生态园	园底	773822	F升级	温州生态园三垟街道三垟乡洋河村	120.700	27.955	20W	26	15	4G1期
I4	生态园	温大职业技术学院一	774742	F升级	温州生态园高教园区温州职业技术学院教学楼2号楼	120.695	27.925	20W	27	15	4G1期
I5	生态园	三垟前里	774907	F升级	温州生态园三垟街道前里路	120.696	27.953	20W	24	15	4G1期

附表3 中国移动通信集团浙江有限公司温州分公司4G无线网（一期、二期、三期提前批）建设项目基站相关信息清单

序号	县市区	基站名称	基站编号	建设类型	初选建设地址	东经(°)	北纬(°)	额定功率	天线高度(m)	天线增益(dBi)	工程期数
I6	生态园	园底樟岙	774930	F升级	温州生态园三垟街道樟岙村山下坦路68弄2号	120.713	27.944	20W	18	15	4G1期
I7	生态园	黄屿D	870115	共F新建	温州生态园三垟街道黄屿村	120.714	27.978	20W	35	15	4G1期
I8	生态园	温大职业技术学院一D	774742	单D新建	温州生态园温州职业技术学院教学楼2号楼	120.695	27.925	20W	27	15	4G1期
I9	生态园	大学城北	773224	F升级	温州生态园高教园区温州大学城北校区7号楼顶	120.701	27.932	20W	52	15	4G1期增补
I10	生态园	大学城北D	773224	单D新建	温州生态园大学城北	120.701	27.932	20W	52	15	4G1期增补
I11	生态园	大学城医学院	773225	F升级	温州生态园高教园区温州医学院2食堂楼顶	120.705	27.924	20W	15	15	4G1期增补
I12	生态园	大学城职业技术学院	773226	F升级	温州生态园高教园区职业技术学院第八幢学生宿舍楼六楼顶	120.694	27.928	20W	28	15	4G1期增补
I13	生态园	大学城中心	773227	F升级	温州生态园高教园区温州大学城市学院教学楼楼顶	120.697	27.922	20W	14	15	4G1期增补
I14	生态园	三垟	773265	F升级	温州生态园三垟街道温州大道1069号	120.715	27.984	20W	26	15	4G1期增补
I15	生态园	温大B区	773268	F升级	温州生态园高教园区温州职业技术学院学生公寓B28楼	120.698	27.928	20W	15	15	4G1期增补
I16	生态园	温大B区D	773268	单D新建	温州生态园温大B区	120.698	27.928	20W	15	15	4G1期增补
I17	生态园	温大E区食堂	773269	F升级	温州生态园高教园区温大E区食堂	120.706	27.921	20W	15	15	4G1期增补
I18	生态园	温大诚信路1800	773270	F升级	温州生态园高教园区温州大学学生宿舍A区9号楼楼顶	120.691	27.925	20W	27	15	4G1期增补
I19	生态园	温大诚信路1800D	773270	单D新建	温州生态园温大诚信路	120.691	27.926	20W	27	15	4G1期增补
I20	生态园	温大城市学院	773271	F升级	温州生态园高教园区温州大学11幢座大楼楼顶	120.688	27.923	20W	24	15	4G1期增补
I21	生态园	温大城市学院D	773271	单D新建	温州生态园温大城市学院	120.688	27.923	20W	24	15	4G1期增补
I22	生态园	温大城市学院宿舍楼	773272	F升级	温州生态园高教园区温州大学城市学院宿舍楼顶	120.684	27.920	20W	18	15	4G1期增补
I23	生态园	温大城市学院宿舍楼D	773272	单D新建	温州生态园温大城市学院宿舍楼	120.684	27.920	20W	18	15	4G1期增补
I24	生态园	温大公寓C	773273	F升级	温州生态园高教园区温州大学宿舍C区	120.704	27.922	20W	20	15	4G1期增补
I25	生态园	温大学生A	773274	F升级	温州生态园高教园区温州大学学生生活园A区5号楼一单元7楼	120.692	27.924	20W	15	15	4G1期增补
I26	生态园	温大职业技术学院教学楼	773275	F升级	温州生态园高教园区温大职业技术学院实训楼2号楼楼顶	120.697	27.925	20W	24	15	4G1期增补
I27	生态园	温大中心南路1800	773276	F升级	温州生态园高教园区温州大学学生宿舍C区3号楼楼顶	120.703	27.924	20W	25	15	4G1期增补
I28	生态园	温大中心南路1800D	773276	单D新建	温州生态园温大中心南路	120.703	27.924	20W	25	15	4G1期增补
I29	生态园	温州大学	773278	F升级	温州生态园高教园区温州大学机电楼6楼	120.691	27.920	20W	20	15	4G1期增补
I30	生态园	温州大学城C区	773279	F升级	温州生态园高教园区医学院女生宿舍18幢楼顶	120.707	27.923	20W	20	15	4G1期增补
I31	生态园	袁宅	773305	F升级	温州生态园三垟街道黄屿村袁宅路50弄9号4楼	120.710	27.981	20W	20	15	4G1期增补
I32	生态园	温大城市学院一	773317	F升级	温州生态园高教园区温州大学C区	120.689	27.921	20W	27	15	4G1期增补
I33	生态园	温大城市学院一D	773317	单D新建	温州生态园温大城市学院一	120.689	27.921	20W	27	15	4G1期增补
I34	生态园	瓯江学院	773318	F升级	温州生态园高教园区温州大学北校区人文楼顶	120.702	27.928	20W	27	15	4G1期增补

附表3 中国移动通信集团浙江有限公司温州分公司4G无线网（一期、二期、三期提前批）建设项目基站相关信息清单

序号	县市区	基站名称	基站编号	建设类型	初选建设地址	东经(°)	北纬(°)	额定功率	天线高度(m)	天线增益(dBi)	工程期数
I35	生态园	瓯江学院D	773318	单D新建	温州生态园温州大学北校区人文楼顶	120.702	27.928	20W	27	15	4G1期增补
I36	生态园	三垟永丰桥	773321	F升级	温州生态园三垟街道吕家岸村	120.702	27.982	20W	27	15	4G1期增补
I37	生态园	黄屿	773354	F升级	温州生态园三垟街道黄屿村南面山坡上	120.715	27.979	20W	27	15	4G1期增补
I38	生态园	黄屿山前	773355	F升级	温州生态园三垟街道山福路42弄16号	120.718	27.976	20W	34	15	4G1期增补
I39	生态园	京都城1800	773364	F升级	温州生态园三垟街道瓯海大道北侧与三垟街道东侧交叉口	120.710	27.973	20W	20	15	4G1期增补
I40	生态园	三垟吕家岸	773429	F升级	温州生态园三垟街道吕家岸村旺家路21弄2号	120.701	27.978	20W	30	15	4G1期增补
I41	生态园	三垟沙河	773430	F升级	温州生态园三垟街道沙河村沙河路128-130号	120.703	27.969	20W	25	15	4G1期增补
I42	生态园	三垟三茶路	773709	F升级	温州生态园三垟街道三茶路	120.699	27.947	20W	26	15	4G1期增补
I43	生态园	三垟D	870105	共F新建	温州生态园三垟街道	120.715	27.983	20W	25	15	4G1期增补
I44	生态园	温大学生AD	870197	共F新建	温州生态园温大学生A	120.692	27.924	20W	24	15	4G1期增补
I45	生态园	大学城医学院D	870904	共F新建	温州生态园大学城医学院	120.706	27.924	20W	18	15	4G1期增补
I46	生态园	大学城中心D	870905	共F新建	温州生态园大学城中心	120.696	27.922	20W	20	15	4G1期增补
I47	生态园	温州大学城C区D	870911	共F新建	温州生态园温州大学城C区	120.707	27.923	20W	20	15	4G1期增补
I48	生态园	大学城职业技术学院D	870925	共F新建	温州生态园大学城职业技术学院	120.694	27.928	20W	34	15	4G1期增补
I49	生态园	温大E区食堂D	870926	共F新建	温州生态园温大E区食堂	120.706	27.921	20W	23	15	4G1期增补
I50	生态园	袁宅D	871011	共F新建	温州生态园三垟街道袁宅	120.710	27.981	20W	21	15	4G1期增补
I51	生态园	温大职业技术学院教学楼D	871085	共F新建	温州生态园温大职业技术学院教学楼	120.697	27.925	20W	24	15	4G1期增补
I52	生态园	温大公寓CD	871086	共F新建	温州生态园温大公寓C	120.704	27.921	20W	30	15	4G1期增补
I53	生态园	三垟吕家岸D	871651	共F新建	温州生态园三垟街道吕家岸村	120.701	27.978	20W	26	15	4G1期增补
I54	生态园	三垟永丰桥D	871652	共F新建	温州生态园三垟街道吕家岸村	120.702	27.982	20W	20	15	4G1期增补
I55	生态园	瓯海三垟大道与瓯海大道交叉口D	770997	单D新建	温州生态园三垟街道三垟大道与瓯海大道交叉口	120.710	27.973	20W	25	15	4G2期
I56	生态园	瓯海金屿山D	871648	共F新建	温州生态园三垟街道瓯海大道与汤家桥南路交叉口	120.703	27.974	20W	25	15	4G2期
I57	生态园	瓯海金屿山	871648	F升级	温州生态园三垟街道瓯海大道与汤家桥南路交叉口	120.703	27.974	20W	25	15	4G2期
I58	生态园	瓯海三垟黄屿大道D	871653	共F新建	温州生态园三垟街道黄屿大道	120.711	27.977	20W	25	15	4G2期
I59	生态园	瓯海三垟黄屿大道	871653	F升级	温州生态园三垟街道黄屿大道	120.711	27.977	20W	25	15	4G2期
I60	生态园	温州大学D	870200	共F新建	温州生态园温州大学	120.691	27.919	20W	24	15	4G2期增补
I61	生态园	瓯海黄屿山福路D	872011	单D新建	瓯海区三垟街道黄屿村	120.716	27.977	20W	5	15	4G2期增补
I62	生态园	瓯海三垟大道	779821	F新建	温州生态园三垟街道三垟大道	120.698	27.958	20W	18	15	4G3期提前批
J1	泰顺	葛洋	770633	F升级	泰顺县葛洋	119.868	27.537	20W	30	15	4G2期
J2	泰顺	玉溪	770634	F升级	泰顺县玉溪	119.898	27.584	20W	20	15	4G2期

附表3 中国移动通信集团浙江有限公司温州分公司4G无线网（一期、二期、三期提前批）建设项目基站相关信息清单

序号	县市区	基站名称	基站编号	建设类型	初选建设地址	东经(°)	北纬(°)	额定功率	天线高度(m)	天线增益(dBi)	工程期数
J3	泰顺	梧桐垟	770635	F升级	泰顺县梧桐垟	119.968	27.530	20W	30	15	4G2期
J4	泰顺	苍楼	770636	F升级	泰顺县苍楼	119.884	27.397	20W	30	15	4G2期
J5	泰顺	应加山	770637	F升级	泰顺县应加山	119.823	27.350	20W	25	15	4G2期
J6	泰顺	高畲	770638	F升级	泰顺县高畲	119.935	27.367	20W	18	15	4G2期
J7	泰顺	洲岭黄家洋	770639	F升级	泰顺县洲岭黄家洋	119.760	27.441	20W	8	15	4G2期
J8	泰顺	泰顺葛洋村	770640	F升级	泰顺县葛洋村	119.850	27.550	20W	15	15	4G2期
J9	泰顺	底西坑	770641	F升级	泰顺县底西坑	119.836	27.446	20W	20	15	4G2期
J10	泰顺	龟湖董庄	770642	F升级	泰顺县龟湖董庄	119.845	27.343	20W	15	15	4G2期
J11	泰顺	老九峰	770643	F升级	泰顺县老九峰	120.098	27.513	20W	20	15	4G2期
J12	泰顺	双路	770645	F升级	泰顺县双路	119.874	27.331	20W	15	15	4G2期
J13	泰顺	后章岗	770647	F升级	泰顺县后章岗	119.820	27.336	20W	15	15	4G2期
J14	泰顺	泗溪吴坑	770648	F升级	泰顺县泰顺县泗溪吴坑	120.021	27.502	20W	15	15	4G2期
J15	泰顺	百丈秀洪	770649	F升级	泰顺县百丈秀洪	119.862	27.604	20W	15	15	4G2期
J16	泰顺	东溪桥头(机库2)	770650	F升级	泰顺县东溪桥头(机库2)	119.963	27.441	20W	30	15	4G2期
J17	泰顺	司前白鹤渡	770652	F升级	泰顺县司前白鹤渡	119.802	27.695	20W	20	15	4G2期
J18	泰顺	洲岭下舟洋	770653	F升级	泰顺县洲岭下舟洋	119.757	27.422	20W	15	15	4G2期
J19	泰顺	峰文汇源	770654	F升级	泰顺县峰文汇源	120.147	27.474	20W	15	15	4G2期
J20	泰顺	南院半路洋	770655	F升级	泰顺县南院半路洋	119.799	27.464	20W	15	15	4G2期
J21	泰顺	仕阳裕洋	770656	F升级	泰顺县仕阳裕洋	119.864	27.356	20W	15	15	4G2期
J22	泰顺	岭北五岱	770657	F升级	泰顺县岭北五岱	119.688	27.616	20W	15	15	4G2期
J23	泰顺	碑排张三排	770658	F升级	泰顺县碑排张三排	119.747	27.641	20W	15	15	4G2期
J24	泰顺	凤洋乾头村	770659	F升级	泰顺县凤洋乾头村	119.996	27.517	20W	15	15	4G2期
J25	泰顺	南山岭头	770660	F升级	泰顺县南山岭头	119.794	27.544	20W	15	15	4G2期
J26	泰顺	碑排大岗贝	770661	F升级	泰顺县碑排大岗贝	119.739	27.618	20W	20	15	4G2期
J27	泰顺	叶瑞垟	770689	F升级	泰顺县叶瑞垟	119.845	27.419	20W	8	15	4G2期
J28	泰顺	彭坑垟	770690	F升级	泰顺县彭坑垟	119.819	27.422	20W	15	15	4G2期
J29	泰顺	可溪	770691	F升级	泰顺县可溪	119.794	27.423	20W	26	15	4G2期
J30	泰顺	长坑	770692	F升级	泰顺县长坑	119.779	27.429	20W	8	15	4G2期
J31	泰顺	温垟	770693	F升级	泰顺县温垟	119.695	27.730	20W	8	15	4G2期
J32	泰顺	五蒲	770694	F升级	泰顺县五蒲	119.894	27.555	20W	8	15	4G2期

附表3 中国移动通信集团浙江有限公司温州分公司4G无线网（一期、二期、三期提前批）建设项目基站相关信息清单

序号	县市区	基站名称	基站编号	建设类型	初选建设地址	东经(°)	北纬(°)	额定功率	天线高度(m)	天线增益(dBi)	工程期数
J33	泰顺	卢梨	770695	F升级	泰顺县卢梨	119.941	27.499	20W	6	15	4G2期
J34	泰顺	毛洋	770696	F升级	泰顺县毛洋	119.768	27.459	20W	10	15	4G2期
J35	泰顺	大坪	770697	F升级	泰顺县大坪	120.015	27.550	20W	26	15	4G2期
J36	泰顺	雅阳承天	770698	F升级	泰顺县雅阳承天	120.077	27.383	20W	15	15	4G2期
J37	泰顺	岭北上洋	770699	F升级	泰顺县岭北上洋	119.643	27.614	20W	15	15	4G2期
J38	泰顺	岭北道均洋	770700	F升级	泰顺县岭北道均洋	119.671	27.635	20W	20	15	4G2期
J39	泰顺	龟湖岗尾	770701	F升级	泰顺县龟湖岗尾	119.782	27.311	20W	15	15	4G2期
J40	泰顺	泰顺天关山集团	771237	F升级	泰顺县天关山集团	119.706	27.549	20W	8	15	4G2期
J41	泰顺	泰顺西门二	771238	F升级	泰顺县罗阳镇水厂	119.702	27.557	20W	13	15	4G2期
J42	泰顺	泰顺雅阳新区	771241	F升级	泰顺县变电站后山	120.040	27.398	20W	20	15	4G2期
J43	泰顺	三魁	771300	F升级	泰顺县三魁邮政楼	119.912	27.428	20W	27	15	4G2期
J44	泰顺	泗溪	771301	F升级	泰顺县泗溪	120.001	27.470	20W	14	15	4G2期
J45	泰顺	仕阳	771302	F升级	泰顺县仕阳	119.898	27.366	20W	30	15	4G2期
J46	泰顺	筱村	771303	F升级	泰顺县筱村	119.911	27.558	20W	30	15	4G2期
J47	泰顺	司前	771304	F升级	泰顺县司前	119.782	27.670	20W	12	15	4G2期
J48	泰顺	柳峰	771305	F升级	泰顺县柳峰	119.995	27.389	20W	50	15	4G2期
J49	泰顺	新浦	771306	F升级	泰顺县新浦	119.926	27.621	20W	50	15	4G2期
J50	泰顺	龟湖	771307	F升级	泰顺县龟湖	119.807	27.322	20W	40	15	4G2期
J51	泰顺	彭溪	771308	F升级	泰顺县彭溪	120.140	27.433	20W	8	15	4G2期
J52	泰顺	月湖	771309	F升级	泰顺县月湖	120.228	27.441	20W	8	15	4G2期
J53	泰顺	富垟	771310	F升级	泰顺县富垟	120.173	27.431	20W	15	15	4G2期
J54	泰顺	包垟	771311	F升级	泰顺县包垟	119.945	27.666	20W	40	15	4G2期
J55	泰顺	西昫	771312	F升级	泰顺县西昫	119.883	27.445	20W	55	15	4G2期
J56	泰顺	东溪	771313	F升级	泰顺县东溪	119.961	27.414	20W	50	15	4G2期
J57	泰顺	百丈	771314	F升级	泰顺县百丈	119.853	27.648	20W	50	15	4G2期
J58	泰顺	竹里	771315	F升级	泰顺县竹里	119.760	27.698	20W	12	15	4G2期
J59	泰顺	雪溪	771316	F升级	泰顺县雪溪	119.919	27.409	20W	12	15	4G2期
J60	泰顺	下洪	771317	F升级	泰顺县下洪	119.855	27.500	20W	12	15	4G2期
J61	泰顺	九峰	771318	F升级	泰顺县九峰	120.040	27.508	20W	30	15	4G2期
J62	泰顺	南院	771319	F升级	泰顺县南院	119.782	27.476	20W	50	15	4G2期

附表3 中国移动通信集团浙江有限公司温州分公司4G无线网（一期、二期、三期提前批）建设项目基站相关信息清单

序号	县市区	基站名称	基站编号	建设类型	初选建设地址	东经(°)	北纬(°)	额定功率	天线高度(m)	天线增益(dBi)	工程期数
J63	泰顺	洲岭	771320	F升级	泰顺县洲岭	119.739	27.429	20W	50	15	4G2期
J64	泰顺	洋溪	771321	F升级	泰顺县洋溪	119.805	27.406	20W	18	15	4G2期
J65	泰顺	凤垟	771322	F升级	泰顺县凤垟	119.985	27.511	20W	50	15	4G2期
J66	泰顺	横坑	771323	F升级	泰顺县横坑	120.038	27.556	20W	20	15	4G2期
J67	泰顺	联云	771324	F升级	泰顺县联云	119.983	27.626	20W	25	15	4G2期
J68	泰顺	松垟	771325	F升级	泰顺县松垟	120.054	27.444	20W	15	15	4G2期
J69	泰顺	峰文	771326	F升级	泰顺县峰文	120.139	27.483	20W	15	15	4G2期
J70	泰顺	龟湖二	771327	F升级	泰顺县龟湖二	119.804	27.329	20W	15	15	4G2期
J71	泰顺	大安罗汉	771328	F升级	泰顺县大安罗汉	119.889	27.467	20W	12	15	4G2期
J72	泰顺	碑排乡	771329	F升级	泰顺县碑排乡	119.707	27.648	20W	15	15	4G2期
J73	泰顺	内富垟	771330	F升级	泰顺县内富垟	120.176	27.445	20W	15	15	4G2期
J74	泰顺	三魁薛宅	771331	F升级	泰顺县三魁薛宅	119.916	27.438	20W	20	15	4G2期
J75	泰顺	司前峰门新村	771332	F升级	泰顺县司前峰门新村	119.784	27.664	20W	15	15	4G2期
J76	泰顺	泰顺翁山乡	771333	F升级	泰顺县翁山乡	119.978	27.567	20W	15	15	4G2期
J77	泰顺	筱村自营厅	771334	F升级	泰顺县筱村枫林村	119.906	27.571	20W	15	15	4G2期
J78	泰顺	仕阳阳荣路	771335	F升级	泰顺县仕阳阳荣路	119.889	27.365	20W	18	15	4G2期
J79	泰顺	新浦库村	771336	F升级	泰顺县新浦库村	119.939	27.627	20W	15	15	4G2期
J80	泰顺	泗溪中心	771337	F升级	泰顺县泗溪中心	120.008	27.469	20W	27	15	4G2期
J81	泰顺	西洋溪尾洋	771338	F升级	泰顺县西洋溪尾洋	119.887	27.431	20W	20	15	4G2期
J82	泰顺	雪溪桥东	771339	F升级	泰顺县雪溪桥东	119.927	27.393	20W	20	15	4G2期
J83	泰顺	岭北	771340	F升级	泰顺县岭北	119.662	27.595	20W	25	15	4G2期
J84	泰顺	黄桥	771341	F升级	泰顺县黄桥	119.797	27.780	20W	8	15	4G2期
J85	泰顺	仙稔	771342	F升级	泰顺县仙稔	119.754	27.580	20W	15	15	4G2期
J86	泰顺	彭溪二	771343	F升级	泰顺县彭溪	120.136	27.434	20W	10	15	4G2期
J87	泰顺	万排乡政府	771344	F升级	泰顺县万排乡政府	119.926	27.346	20W	15	15	4G2期
J88	泰顺	泰顺山垟坪南	771509	F升级	泰顺县山垟坪南	119.724	27.562	20W	18	15	4G2期
J89	泰顺	富垟隧道公路段	771510	F升级	泰顺县富垟隧道公路段	120.174	27.451	20W	8	15	4G2期
J90	泰顺	泰顺仕阳牛头山	772523	F升级	泰顺县泰顺仕阳牛头山	119.911	27.368	20W	8	15	4G2期
J91	泰顺	上交垟	772524	F升级	泰顺县上交垟	119.738	27.543	20W	34	15	4G2期
J92	泰顺	氡泉	772525	F升级	泰顺县氡泉	120.084	27.391	20W	27	15	4G2期

附表3 中国移动通信集团浙江有限公司温州分公司4G无线网（一期、二期、三期提前批）建设项目基站相关信息清单

序号	县市区	基站名称	基站编号	建设类型	初选建设地址	东经(°)	北纬(°)	额定功率	天线高度(m)	天线增益(dBi)	工程期数
J93	泰顺	战州	772526	F升级	泰顺县战州	119.920	27.449	20W	35	15	4G2期
J94	泰顺	官引	772527	F升级	泰顺县官引	120.116	27.401	20W	50	15	4G2期
J95	泰顺	三滩	772528	F升级	泰顺县三滩	119.741	27.601	20W	50	15	4G2期
J96	泰顺	下彩	772529	F升级	泰顺县下彩	119.812	27.507	20W	50	15	4G2期
J97	泰顺	山底	772530	F升级	泰顺县山底	119.790	27.538	20W	50	15	4G2期
J98	泰顺	章坑	772531	F升级	泰顺县章坑	119.887	27.334	20W	50	15	4G2期
J99	泰顺	莲头	772532	F升级	泰顺县莲头	120.063	27.415	20W	50	15	4G2期
J100	泰顺	洪岭头	772533	F升级	泰顺县洪岭头	119.854	27.484	20W	40	15	4G2期
J101	泰顺	东溪头	772534	F升级	泰顺县东溪头	119.703	27.534	20W	25	15	4G2期
J102	泰顺	司前和庄	772535	F升级	泰顺县司前和庄	119.724	27.723	20W	25	15	4G2期
J103	泰顺	章成	772536	F升级	泰顺县章成	119.868	27.366	20W	30	15	4G2期
J104	泰顺	东安	772537	F升级	泰顺县东安	120.065	27.429	20W	30	15	4G2期
J105	泰顺	大邱坪	772538	F升级	泰顺县大邱坪	119.880	27.484	20W	30	15	4G2期
J106	泰顺	秀涧	772539	F升级	泰顺县秀涧	120.088	27.468	20W	15	15	4G2期
J107	泰顺	百福岩	772540	F升级	泰顺县百福岩	120.034	27.384	20W	18	15	4G2期
J108	泰顺	柳峰东桥	772541	F升级	泰顺县柳峰东桥	119.988	27.429	20W	25	15	4G2期
J109	泰顺	雅阳李洋坪	772542	F升级	泰顺县雅阳李洋坪	120.038	27.367	20W	12	15	4G2期
J110	泰顺	山垟坪	772543	F升级	泰顺县山垟坪	119.728	27.569	20W	25	15	4G2期
J111	泰顺	峰文双溪口	772544	F升级	泰顺县峰文双溪口	120.127	27.465	20W	12	15	4G2期
J112	泰顺	泗溪半溪	772545	F升级	泰顺县泗溪半溪	119.976	27.488	20W	8	15	4G2期
J113	泰顺	联坑	772546	F升级	泰顺县联坑	119.937	27.476	20W	20	15	4G2期
J114	泰顺	罗阳下寮溪	772547	F升级	泰顺县罗阳下寮溪	119.768	27.524	20W	8	15	4G2期
J115	泰顺	三魁上溪坪	772548	F升级	泰顺县三魁上溪坪	119.925	27.465	20W	15	15	4G2期
J116	泰顺	月湖工业区	772549	F升级	泰顺县月湖工业区	120.216	27.431	20W	20	15	4G2期
J117	泰顺	泰顺司前二	772550	F升级	泰顺县司前左溪大桥对面山	119.783	27.661	20W	18	15	4G2期
J118	泰顺	南院温洋村	772551	F升级	泰顺县南院温洋村	119.767	27.479	20W	15	15	4G2期
J119	泰顺	南院育秀坑	772552	F升级	泰顺县南院育秀坑	119.740	27.492	20W	15	15	4G2期
J120	泰顺	罗阳毛竹下	772553	F升级	泰顺县罗阳毛竹下	119.690	27.541	20W	50	15	4G2期
J121	泰顺	南院上寮溪	772554	F升级	泰顺县南院上寮溪	119.757	27.506	20W	20	15	4G2期
J122	泰顺	泗溪南溪	772555	F升级	泰顺县泗溪南溪	120.019	27.451	20W	27	15	4G2期

附表3 中国移动通信集团浙江有限公司温州分公司4G无线网（一期、二期、三期提前批）建设项目基站相关信息清单

序号	县市区	基站名称	基站编号	建设类型	初选建设地址	东经(°)	北纬(°)	额定功率	天线高度(m)	天线增益(dBi)	工程期数
J123	泰顺	峰文钓鱼坑	772556	F升级	泰顺县峰文钓鱼坑	120.138	27.476	20W	15	15	4G2期
J124	泰顺	雅阳埠下	772558	F升级	泰顺县雅阳埠下	120.063	27.375	20W	40	15	4G2期
J125	泰顺	三魁西岙	772560	F升级	泰顺县三魁西岙	119.902	27.428	20W	35	15	4G2期
J126	泰顺	富垟岗头	772561	F升级	泰顺县富垟岗头	120.170	27.458	20W	15	15	4G2期
J127	泰顺	泗溪新岩	772562	F升级	泰顺县泗溪新岩	120.019	27.482	20W	15	15	4G2期
J128	泰顺	五里排	772563	F升级	泰顺县五里排	120.122	27.420	20W	15	15	4G2期
J129	泰顺	上交垟工业区	772564	F升级	泰顺县上交垟工业区	119.742	27.554	20W	18	15	4G2期
J130	泰顺	仕阳双洋	772565	F升级	泰顺县仕阳双洋	119.884	27.371	20W	15	15	4G2期
J131	泰顺	仕阳早洋	772566	F升级	泰顺县仕阳早洋	119.908	27.363	20W	15	15	4G2期
J132	泰顺	泗溪下桥	772567	F升级	泰顺县泗溪下桥	119.995	27.482	20W	5	15	4G2期
J133	泰顺	包垟岩上	772568	F升级	泰顺县包垟岩上	119.967	27.672	20W	11	15	4G2期
J134	泰顺	碑排恩岱垟	772571	F升级	泰顺县碑排恩岱垟	119.752	27.629	20W	15	15	4G2期
J135	泰顺	彭溪车头村	772572	F升级	泰顺县彭溪车头村	120.168	27.425	20W	15	15	4G2期
J136	泰顺	柳峰新庄	772573	F升级	泰顺县柳峰新庄	119.981	27.408	20W	10	15	4G2期
J137	泰顺	氡泉梅林	772574	F升级	泰顺县氡泉梅林	120.082	27.401	20W	27	15	4G2期
J138	泰顺	月湖西关	772575	F升级	泰顺县月湖西关	120.240	27.437	20W	20	15	4G2期
J139	泰顺	松洋上仁	772576	F升级	泰顺县松洋上仁	120.053	27.461	20W	15	15	4G2期
J140	泰顺	秀溪	772577	F升级	泰顺县秀溪	119.965	27.399	20W	10	15	4G2期
J141	泰顺	隘门关	772578	F升级	泰顺县隘门关	120.200	27.435	20W	15	15	4G2期
J142	泰顺	贝谷	772579	F升级	泰顺县贝谷	119.855	27.490	20W	15	15	4G2期
J143	泰顺	罗阳江渡	772580	F升级	泰顺县罗阳江渡	119.743	27.517	20W	20	15	4G2期
J144	泰顺	筱村新楼	772581	F升级	泰顺县筱村新楼	119.929	27.556	20W	15	15	4G2期
J145	泰顺	上洪大溪源	772582	F升级	泰顺县上洪大溪源	119.832	27.489	20W	20	15	4G2期
J146	泰顺	泰顺上洪村	772583	F升级	泰顺县上洪村	119.833	27.501	20W	15	15	4G2期
J147	泰顺	泰顺南溪	772584	F升级	泰顺县南溪	120.008	27.465	20W	14	15	4G2期
J148	泰顺	罗阳东溪头二	772585	F升级	泰顺县罗阳东溪头村后山	119.697	27.527	20W	15	15	4G2期
J149	泰顺	芝麻坦城际	772586	F升级	泰顺县芝麻坦村后山	119.755	27.536	20W	8	15	4G2期
J150	泰顺	泗溪溪东	772634	F升级	泰顺县泗溪溪东	119.998	27.474	20W	14	15	4G2期
J151	泰顺	泰顺洪岩景区	772635	F升级	泰顺县洪岩景区	119.756	27.617	20W	10	15	4G2期
J152	泰顺	凤垟洋头	772636	F升级	泰顺县凤垟洋头	119.990	27.505	20W	15	15	4G2期



附表3 中国移动通信集团浙江有限公司温州分公司4G无线网（一期、二期、三期提前批）建设项目基站相关信息清单

序号	县市区	基站名称	基站编号	建设类型	初选建设地址	东经(°)	北纬(°)	额定功率	天线高度(m)	天线增益(dBi)	工程期数
J153	泰顺	泰顺大安	772637	F升级	泰顺县大安	119.888	27.458	20W	12	15	4G2期
J154	泰顺	章坑董源	772638	F升级	泰顺县章坑董源	119.903	27.341	20W	5	15	4G2期
J155	泰顺	机库	772659	F升级	泰顺县机库	119.959	27.444	20W	25	15	4G2期
J156	泰顺	桥底	772660	F升级	泰顺县桥底	119.885	27.353	20W	15	15	4G2期
J157	泰顺	乌岩岭	772661	F升级	泰顺县乌岩岭	119.675	27.711	20W	15	15	4G2期
J158	泰顺	章前洋	772662	F升级	泰顺县章前洋	119.868	27.544	20W	15	15	4G2期
J159	泰顺	左溪	772663	F升级	泰顺县左溪	119.772	27.657	20W	15	15	4G2期
J160	泰顺	雪溪大龙口	772664	F升级	泰顺县雪溪大龙口	119.932	27.419	20W	15	15	4G2期
J161	泰顺	白溪山庄	772665	F升级	泰顺县白溪山庄	119.686	27.562	20W	15	15	4G2期
J162	泰顺	雪溪洋面	772666	F升级	泰顺县雪溪洋面	119.912	27.386	20W	8	15	4G2期
J163	泰顺	雅阳沐峰	772667	F升级	泰顺县雅阳沐峰	120.049	27.405	20W	8	15	4G2期
J164	泰顺	柳峰墩头	772668	F升级	泰顺县柳峰墩头	120.002	27.385	20W	8	15	4G2期
J165	泰顺	泰顺工行	773707	F升级	泰顺县东大街7号8楼	119.713	27.559	20W	44	15	4G2期
J166	泰顺	泰顺移动大楼	773733	F升级	泰顺县移动公司大楼4楼	119.705	27.555	20W	21	15	4G2期
J167	泰顺	雅阳	774734	F升级	泰顺县雅阳邮政楼	120.036	27.391	20W	56	15	4G2期
J168	泰顺	泰顺西门	774735	F升级	泰顺县泰庆南路	119.705	27.559	20W	40	15	4G2期
J169	泰顺	泰顺邮政楼	774736	F升级	泰顺县罗阳邮政楼	119.715	27.564	20W	39	15	4G2期
J170	泰顺	葡萄棚	774737	F升级	泰顺县葡萄棚电大学校	119.709	27.555	20W	23	15	4G2期
J171	泰顺	林业大楼	774738	F升级	泰顺县泰分路39号5楼	119.716	27.557	20W	30	15	4G2期
J172	泰顺	桃花源	774739	F升级	泰顺县公园路253号5楼	119.709	27.567	20W	25	15	4G2期
J173	泰顺	泰顺新城	774743	F升级	泰顺县新城开发区	119.721	27.547	20W	25	15	4G2期
J174	泰顺	罗阳溪坪	774747	F升级	泰顺县罗阳镇溪坪村	119.696	27.556	20W	15	15	4G2期
J175	泰顺	金北斗	774748	F升级	泰顺县金北斗村	119.714	27.583	20W	14	15	4G2期
J176	泰顺	泰顺公安局	774749	F升级	泰顺县北大街道102号	119.709	27.560	20W	22	15	4G2期
J177	泰顺	泰顺外婆家大酒店	774750	F升级	泰顺县罗阳镇消防路消防大队训练塔顶	119.714	27.568	20W	30	15	4G2期
J178	泰顺	泰顺新城三	774751	F升级	泰顺县新城开发区卫生公共大楼	119.715	27.547	20W	34	15	4G2期
J179	泰顺	泰顺民宅区	774785	F升级	泰顺县泰庆北路交通局	119.710	27.571	20W	27	15	4G2期
J180	泰顺	泰顺枫树梢	774786	F升级	泰顺县新城商务区	119.726	27.545	20W	27	15	4G2期
J181	泰顺	泰顺农行	774790	F升级	泰顺县城北路农业银行大楼7层钟楼	119.713	27.562	20W	28	15	4G2期
J182	泰顺	泰顺新城二	774791	F升级	泰顺县罗阳镇下交洋村枫树梢自然村台垅岗	119.725	27.549	20W	18	15	4G2期

附表3 中国移动通信集团浙江有限公司温州分公司4G无线网（一期、二期、三期提前批）建设项目基站相关信息清单

序号	县市区	基站名称	基站编号	建设类型	初选建设地址	东经(°)	北纬(°)	额定功率	天线高度(m)	天线增益(dBi)	工程期数
J183	泰顺	泰分路	774806	F升级	泰顺县雅阳镇泰分路	119.724	27.554	20W	25	15	4G2期
J184	泰顺	康健路	774807	F升级	泰顺县技术学校后山	119.717	27.561	20W	6	15	4G2期
J185	泰顺	雅阳官口南街	774948	F升级	泰顺县雅阳官口南街	120.039	27.389	20W	18	15	4G2期
J186	泰顺	泰顺鑫明车行	774960	F升级	泰顺县罗阳镇泰分路鑫明车行	119.728	27.552	20W	12	15	4G2期
J187	泰顺	泰顺东街	774961	F升级	泰顺县东大街	119.715	27.559	20W	8	15	4G2期
J188	泰顺	泰顺飞龙路	774976	F升级	泰顺县飞龙路	119.712	27.564	20W	27	15	4G2期
J189	泰顺	新浦南岙	776107	F升级	泰顺县新浦乡新浦街道新浦乡	119.960	27.589	20W	30	15	4G2期
J190	泰顺	国岭	776108	F升级	泰顺县柳峰乡国岭国岭村	120.004	27.435	20W	30	15	4G2期
J191	泰顺	凤垟下村洋	776109	F升级	泰顺县凤洋乡凤垟街道凤垟乡	119.945	27.510	20W	30	15	4G2期
J192	泰顺	梧桐二	776110	F升级	泰顺县凤洋乡梧桐垟	119.979	27.527	20W	30	15	4G2期
J193	泰顺	司前上地	776111	F升级	泰顺县司前镇上地	119.728	27.733	20W	30	15	4G2期
J194	泰顺	仕阳双神	776112	F升级	泰顺县仕阳镇双神双神村	119.842	27.372	20W	30	15	4G2期
J195	泰顺	雪溪大路边	776113	F升级	泰顺县雪溪乡村保大路边村	119.980	27.384	20W	30	15	4G2期
J196	泰顺	上林洋	776114	F升级	泰顺县仕阳镇林垟上林洋村	119.845	27.387	20W	30	15	4G2期
J197	泰顺	联云培坑	776115	F升级	泰顺县联云乡岩培培坑村	120.000	27.599	20W	30	15	4G2期
J198	泰顺	翁山新源	776116	F升级	泰顺县翁山乡永兴新源村	120.020	27.575	20W	30	15	4G2期
J199	泰顺	三魁夏家山	776117	F升级	泰顺县三魁镇夏家山	119.897	27.505	20W	30	15	4G2期
J200	泰顺	月湖银洞	776118	F升级	泰顺县月湖乡银洞银洞村	120.200	27.443	20W	30	15	4G2期
J201	泰顺	小卢犁	776250	F升级	泰顺县三魁镇三魁	119.949	27.492	20W	30	15	4G2期
J202	泰顺	南院竹坪	776253	F升级	泰顺县南院乡彭畚竹坪村	119.745	27.464	20W	30	15	4G2期
J203	泰顺	大柱	776254	F升级	泰顺县司前镇大柱大柱村	119.821	27.716	20W	30	15	4G2期
J204	泰顺	泗溪洪坑	776261	F升级	泰顺县泗溪镇洪坑洪坑村	119.986	27.450	20W	30	15	4G2期
J205	泰顺	南院棠坪	776272	F升级	泰顺县南院乡棠坪棠坪村	119.728	27.475	20W	30	15	4G2期
J206	泰顺	龙洋	776273	F升级	泰顺县龟湖镇龙垟龙垟村	119.802	27.364	20W	30	15	4G2期
J207	泰顺	泰顺叶盛坑村	776281	F升级	泰顺县南院乡叶盛坑叶盛坑村	119.795	27.448	20W	30	15	4G2期
J208	泰顺	沙坑	776286	F升级	泰顺县百丈镇建民沙坑村	119.836	27.598	20W	30	15	4G2期
J209	泰顺	峰门	776289	F升级	泰顺县峰门乡峰门峰门村	119.854	27.694	20W	30	15	4G2期
J210	泰顺	筱村后头	776292	F升级	泰顺县筱村镇筱村街道	119.883	27.586	20W	30	15	4G2期
J211	泰顺	岭北北峰	776293	F升级	泰顺县岭北乡北峰北峰村	119.659	27.605	20W	30	15	4G2期
J212	泰顺	桥头溪	776295	F升级	泰顺县新浦乡双坑桥头溪村	119.953	27.622	20W	30	15	4G2期

附表3 中国移动通信集团浙江有限公司温州分公司4G无线网（一期、二期、三期提前批）建设项目基站相关信息清单

序号	县市区	基站名称	基站编号	建设类型	初选建设地址	东经(°)	北纬(°)	额定功率	天线高度(m)	天线增益(dBi)	工程期数
J213	泰顺	雪溪武岭	776297	F升级	泰顺县雪溪乡武岭武岭村	119.928	27.379	20W	30	15	4G2期
J214	泰顺	松垵灵乾	776450	F升级	泰顺县松洋乡灵乾灵乾村	120.088	27.477	20W	30	15	4G2期
J215	泰顺	包洋涂坑	776256	F升级	泰顺县包洋乡涂坑涂坑村	119.981	27.662	20W	30	15	4G2期增补
J216	泰顺	峰门峰门	776257	F升级	泰顺县峰门乡峰门峰门村	119.857	27.707	20W	30	15	4G2期增补
J217	泰顺	玉塔	776260	F升级	泰顺县彭溪镇玉塔玉塔村	120.103	27.411	20W	30	15	4G2期增补
J218	泰顺	黄淡祭	776287	F升级	泰顺县泗溪镇泗溪街道	119.965	27.466	20W	30	15	4G2期增补
J219	泰顺	碑排五斗	776304	F升级	泰顺县碑排乡五斗五斗村	119.722	27.682	20W	30	15	4G2期增补
J220	泰顺	梨丘垵	776459	F升级	泰顺县风洋乡风垵街道风垵乡	119.964	27.499	20W	30	15	4G2期增补
J221	泰顺	联云朝头垵	776461	F升级	泰顺县联云乡朝头垵	119.976	27.641	20W	30	15	4G2期增补
J222	泰顺	坑底洋	776463	F升级	泰顺县雅阳镇岭垵坑底洋	120.075	27.436	20W	30	15	4G2期增补
J223	泰顺	翁山兴东	776464	F升级	泰顺县翁山乡兴东兴东村	120.028	27.584	20W	30	15	4G2期增补
J224	泰顺	泰顺松洋上仁南	777339	F新建	泰顺县雅阳镇上仁村后山	120.051	27.452	20W	25	15	4G2期增补
J225	泰顺	泰顺黄湖小区	777351	F新建	泰顺县罗阳镇平安大道体育馆边	119.715	27.577	20W	20	15	4G2期增补
J226	泰顺	泰顺三魁薛宅西	777388	F新建	泰顺县罗阳镇58省道上仕阳薛宅西段	119.906	27.444	20W	6	12	4G2期增补
J227	泰顺	泰顺东溪西	777389	F新建	泰顺县罗阳镇58省道上东溪段	119.943	27.413	20W	6	12	4G2期增补
J228	泰顺	泰顺雪溪洋面南	777390	F新建	泰顺县罗阳镇58省道上牛山头段	119.904	27.380	20W	6	12	4G2期增补
J229	泰顺	泰顺牛山头	777391	F新建	泰顺县罗阳镇58省道上牛山头段	119.898	27.466	20W	6	12	4G2期增补
J230	泰顺	泰顺泗溪印山堂	777392	F新建	泰顺县罗阳镇58省道上印山堂段	119.976	27.483	20W	6	12	4G2期增补
J231	泰顺	泰顺上洪坑口村	777418	F新建	泰顺县罗阳镇58省道上上洪坑口段	119.840	27.495	20W	6	12	4G2期增补
J232	泰顺	泰顺联云垵尾	777495	F新建	泰顺县筱村镇联云社区	119.967	27.632	20W	20	15	4G2期增补
J233	泰顺	老鹰岩	776100	F升级	泰顺县罗阳镇南院社区	119.834	27.464	20W	30	15	4G3期提前批
J234	泰顺	包洋驮坪	776255	F升级	泰顺县包洋乡驮坪新驮坪村	119.990	27.672	20W	30	15	4G3期提前批
J235	泰顺	赤坑	776262	F升级	泰顺县罗阳镇赤坑赤坑村	119.713	27.525	20W	30	15	4G3期提前批
J236	泰顺	泗溪苏家坑	776263	F升级	泰顺县泗溪镇前坪苏家坑村	120.039	27.466	20W	30	15	4G3期提前批
J237	泰顺	龟湖上宅垵	776264	F升级	泰顺县龟湖镇上宅垵上宅垵村	119.832	27.329	20W	30	15	4G3期提前批
J238	泰顺	台石	776265	F升级	泰顺县百丈镇台石台石村	119.809	27.617	20W	30	15	4G3期提前批
J239	泰顺	百丈双岭	776266	F升级	泰顺县百丈镇双岭双岭村	119.814	27.640	20W	30	15	4G3期提前批
J240	泰顺	三插溪二站	776267	F升级	泰顺县司前镇司前司前村	119.819	27.708	20W	30	15	4G3期提前批
J241	泰顺	九峰前坪仔	776268	F升级	泰顺县九峰乡前坪仔前坪仔村	120.078	27.514	20W	30	15	4G3期提前批
J242	泰顺	洋溪后头	776269	F升级	泰顺县洋溪乡洋溪洋溪村	119.825	27.394	20W	30	15	4G3期提前批

附表3 中国移动通信集团浙江有限公司温州分公司4G无线网（一期、二期、三期提前批）建设项目基站相关信息清单

序号	县市区	基站名称	基站编号	建设类型	初选建设地址	东经(°)	北纬(°)	额定功率	天线高度(m)	天线增益(dBi)	工程期数
J243	泰顺	横坑华洋	776270	F升级	泰顺县横坑乡横坑街道横坑乡	120.038	27.543	20W	30	15	4G3期提前批
J244	泰顺	龟湖章荣	776271	F升级	泰顺县龟湖镇章荣	119.829	27.363	20W	30	15	4G3期提前批
J245	泰顺	上佛垟林场	776274	F升级	泰顺县九峰乡九峰	120.075	27.532	20W	30	15	4G3期提前批
J246	泰顺	坑斗岚	776275	F升级	泰顺县雪溪乡村保坑兜岗村	119.970	27.385	20W	30	15	4G3期提前批
J247	泰顺	双润溪	776276	F升级	泰顺县仕阳镇仕阳街道	119.852	27.347	20W	30	15	4G3期提前批
J248	泰顺	朱岭	776277	F升级	泰顺县百丈镇百丈街道	119.830	27.657	20W	30	15	4G3期提前批
J249	泰顺	南坑洋	776278	F升级	泰顺县百丈镇南坑洋	119.819	27.622	20W	30	15	4G3期提前批
J250	泰顺	泗溪半地洋	776279	F升级	泰顺县泗溪镇半地羊半地羊村	120.023	27.467	20W	30	15	4G3期提前批
J251	泰顺	泰顺三魁塔头	776280	F升级	泰顺县三魁镇塔头塔头村	119.893	27.523	20W	30	15	4G3期提前批
J252	泰顺	泰顺瑞岭	776282	F升级	泰顺县洲岭乡瑞岭瑞岭村	119.716	27.416	20W	8	15	4G3期提前批
J253	泰顺	水车洋	776283	F升级	泰顺县三魁镇水车洋水车洋村	119.908	27.502	20W	30	15	4G3期提前批
J254	泰顺	富家垟	776284	F升级	泰顺县洋溪乡富家洋	119.785	27.409	20W	30	15	4G3期提前批
J255	泰顺	泰顺横岗	776285	F升级	泰顺县罗阳镇横岗横岗村	119.803	27.520	20W	30	15	4G3期提前批
J256	泰顺	碑排苏北	776291	F升级	泰顺县碑排乡苏北苏北村	119.722	27.615	20W	30	15	4G3期提前批
J257	泰顺	东溪下洋	776294	F升级	泰顺县东溪乡黄淡际下洋村	119.967	27.451	20W	30	15	4G3期提前批
J258	泰顺	翁山温桥	776298	F升级	泰顺县翁山乡永兴温羊村	119.992	27.566	20W	30	15	4G3期提前批
J259	泰顺	横坑中坑村	776299	F升级	泰顺县横坑乡中坑中坑村	120.007	27.531	20W	30	15	4G3期提前批
J260	泰顺	洋溪坑斗	776300	F升级	泰顺县洋溪乡后头坑斗村	119.804	27.389	20W	30	15	4G3期提前批
J261	泰顺	横坑坑头	776301	F升级	泰顺县横坑乡坑头坑头村	120.049	27.571	20W	30	15	4G3期提前批
J262	泰顺	新浦周新	776302	F升级	泰顺县新浦乡周新周新村	119.941	27.579	20W	30	15	4G3期提前批
J263	泰顺	司前叶山村	776306	F升级	泰顺县司前镇叶山叶山村	119.714	27.690	20W	30	15	4G3期提前批
J264	泰顺	筱村坡头	776307	F升级	泰顺县筱村镇坡头坡头村	119.917	27.601	20W	30	15	4G3期提前批
J265	泰顺	泗溪均竹坑	776451	F升级	泰顺县泗溪镇筠竹坑筠竹坑村	120.036	27.480	20W	30	15	4G3期提前批
J266	泰顺	茂竹园	776458	F升级	泰顺县万排乡茂竹园茂竹园村	119.926	27.329	20W	30	15	4G3期提前批
J267	泰顺	凤阳半路	776460	F升级	泰顺县凤洋乡洲路半路村	119.948	27.522	20W	30	15	4G3期提前批
J268	泰顺	溪源	776462	F升级	泰顺县泗溪镇溪源溪源村	120.003	27.500	20W	30	15	4G3期提前批
J269	泰顺	三插溪一站	777922	F新建	泰顺县司前镇三插溪电站	119.820	27.737	20W	20	15	4G3期提前批
J270	泰顺	司前小条	777925	F新建	泰顺县司前镇司前小条	119.783	27.644	20W	15	15	4G3期提前批
J271	泰顺	万排王家垟	777926	F新建	泰顺县万排乡王家洋村	119.951	27.356	20W	15	15	4G3期提前批
J272	泰顺	仙稔书院	777927	F新建	泰顺县仙稔乡仙稔街道	119.767	27.571	20W	15	15	4G3期提前批

附表3 中国移动通信集团浙江有限公司温州分公司4G无线网（一期、二期、三期提前批）建设项目基站相关信息清单

序号	县市区	基站名称	基站编号	建设类型	初选建设地址	东经(°)	北纬(°)	额定功率	天线高度(m)	天线增益(dBi)	工程期数
J273	泰顺	洋溪黄连山	777929	F新建	泰顺县洋溪乡黄连山村	119.763	27.383	20W	15	15	4G3期提前批
J274	泰顺	泰顺翁家山	777936	F新建	泰顺县筱村镇翁家山村	119.880	27.555	20W	12	15	4G3期提前批
J275	泰顺	洪溪美	777937	F新建	泰顺县下洪乡洪溪美	119.841	27.531	20W	12	15	4G3期提前批
J276	泰顺	横坑文岭	779988	F新建	泰顺县横坑乡坑头坟岭村	120.021	27.558	20W	15	15	4G3期提前批
J277	泰顺	芦梨寺	779989	F新建	泰顺县三魁镇三魁芦梨寺	119.927	27.480	20W	25	15	4G3期提前批
J278	泰顺	葛洋旺坑	871912	F新建	泰顺县筱村镇葛洋葛洋村	119.873	27.528	20W	18	15	4G3期提前批
J279	泰顺	西洋横路	871915	F新建	泰顺县西洋镇横路横路村	119.852	27.401	20W	18	15	4G3期提前批
J280	泰顺	新城月山下	871916	F新建	泰顺县罗阳镇下交垟月山下村	119.728	27.533	20W	18	15	4G3期提前批
J281	泰顺	龟湖徐家山	871920	F新建	泰顺县龟湖镇徐家山徐家山村	119.786	27.325	20W	6	15	4G3期提前批
J282	泰顺	梨垟	871921	F新建	泰顺县翁山乡梨垟梨羊村	119.970	27.554	20W	10	15	4G3期提前批
J283	泰顺	泰顺龟湖上宅垟北	872329	F新建	泰顺县仕阳镇龟湖后章岗周边山	119.825	27.329	20W	18	15	4G3期提前批
J284	泰顺	华桐	872330	F新建	泰顺县翁山乡永兴华桐村	120.003	27.566	20W	18	15	4G3期提前批
J285	泰顺	九峰山后	872331	F新建	泰顺县九峰乡山后村	120.112	27.514	20W	18	15	4G3期提前批
J286	泰顺	柳峰下柘头	872332	F新建	泰顺县柳峰乡下柘头村	120.029	27.423	20W	18	15	4G3期提前批
J287	泰顺	泗溪沈山	872334	F新建	泰顺县泗溪镇泗溪街道沈山村	120.009	27.489	20W	18	15	4G3期提前批
J288	泰顺	锋文青皮袄	872335	F新建	泰顺县峰文乡青皮岙村	120.120	27.458	20W	18	15	4G3期提前批
J289	泰顺	新蒲后村	872336	F新建	泰顺县新浦乡新浦街道飞云湖边	119.907	27.623	20W	18	15	4G3期提前批
J290	泰顺	圆台角	872337	F新建	泰顺县仙稔乡三滩圆台角村	119.706	27.606	20W	18	15	4G3期提前批
J291	泰顺	包垟林岙	872338	F新建	泰顺县包洋乡林岙林岙村	119.926	27.670	20W	20	15	4G3期提前批
J292	泰顺	泰顺坑底	872509	F新建	泰顺县翁山乡坑底坑底村	119.981	27.579	20W	25	15	4G3期提前批
J293	泰顺	泰顺黄湖小区东	872552	F新建	泰顺县黄湖小区后山	119.722	27.575	20W	25	15	4G3期提前批
J294	泰顺	泰顺司前台边	872589	F新建	泰顺县司前台边村52省道边	119.768	27.690	20W	20	15	4G3期提前批
J295	泰顺	泰顺大垟村	872590	F新建	泰顺县三魁镇大垟村后山	119.882	27.474	20W	20	15	4G3期提前批
J296	泰顺	泰顺黄湖小区西	872925	F新建	泰顺县马头岗小区对面山52省道边	119.711	27.576	20W	35	15	4G3期提前批
J297	泰顺	泰顺桃花源东	872926	F新建	泰顺县公园路与泰景路交叉口	119.712	27.566	20W	35	15	4G3期提前批
J298	泰顺	泰顺育才中学	872927	F新建	泰顺县育才中学后山	119.704	27.552	20W	35	15	4G3期提前批
J299	泰顺	泰顺司前高塔	873439	F新建	泰顺县司前镇52省道高塔公园	119.775	27.673	20W	20	15	4G3期提前批
K1	经开区	滨海一道明珠路	771218	F升级	温州经济技术开发区滨海一道明珠路	120.811	27.877	20W	27	15	4G1期
K2	经开区	七甲	771222	F升级	温州经济技术开发区七五老人亭隔壁第一间	120.809	27.888	20W	25	15	4G1期
K3	经开区	海城罗梅大道	771599	F升级	温州经济技术开发区海城工贸北路1号	120.754	27.839	20W	3.5	15	4G1期

附表3 中国移动通信集团浙江有限公司温州分公司4G无线网（一期、二期、三期提前批）建设项目基站相关信息清单

序号	县市区	基站名称	基站编号	建设类型	初选建设地址	东经(°)	北纬(°)	额定功率	天线高度(m)	天线增益(dBi)	工程期数
K4	经开区	滨海大道海城段	771605	F升级	温州经济技术开发区滨海大道海城段	120.779	27.835	20W	22	15	4G1期
K5	经开区	天河建丰	771606	F升级	温州经济技术开发区天河建丰村	120.779	27.856	20W	20	15	4G1期
K6	经开区	滨海五道二路	771607	F升级	温州经济技术开发区滨海五道二路	120.832	27.867	20W	20	15	4G1期
K7	经开区	海城塘永线	771617	F升级	温州经济技术开发区龙瑞大道840-848号铭声国际家居广场	120.754	27.835	20W	43	15	4G1期
K8	经开区	天河新河村	772099	F升级	温州经济技术开发区天河镇河东路67弄25号	120.780	27.846	20W	24	15	4G1期
K9	经开区	天河天凤村	772100	F升级	温州经济技术开发区天河镇天凤大楼5楼	120.783	27.869	20W	26	15	4G1期
K10	经开区	滨海梧桐路	772346	F升级	温州经济技术开发区滨海大道二道二路	120.825	27.875	20W	20	15	4G1期
K11	经开区	海城中学	772347	F升级	温州经济技术开发区海城电信支局楼顶	120.755	27.831	20W	20	15	4G1期
K12	经开区	滨海丁香路十五路	772354	F升级	温州经济技术开发区滨海园区丁香路与十五路交叉口寺庙5楼	120.791	27.843	20W	27	15	4G1期
K13	经开区	滨海光上企业	772355	F升级	温州经济技术开发区滨海大道二道七路	120.810	27.867	20W	25	15	4G1期
K14	经开区	滨海一道二路	772357	F升级	温州经济技术开发区一道二路	120.817	27.884	20W	27	15	4G1期
K15	经开区	滨海五道十四路	772630	F升级	温州经济技术开发区滨海五道十四路	120.801	27.840	20W	27	15	4G1期
K16	经开区	永强大道新河工业区	772740	F升级	温州经济技术开发区天河永强大道464号6楼	120.777	27.846	20W	27	15	4G1期
K17	经开区	海城丁山工业区二	772742	F升级	温州经济技术开发区海城丁山工业区经五纬十一交界口	120.803	27.828	20W	30	15	4G1期
K18	经开区	沙城烟台村	772808	F升级	温州经济技术开发区沙城镇烟台村烟台街62号楼顶	120.794	27.872	20W	17	15	4G1期
K19	经开区	滨海宏钿钛制品	773534	F升级	温州经济技术开发区滨海园区纬十支二路(文周宏钿钛制品有限公司)	120.787	27.843	20W	23	15	4G1期
K20	经开区	滨海泰来实业	773544	F升级	温州经济技术开发区三道十路	120.809	27.858	20W	25	15	4G1期
K21	经开区	滨海信亿鞋业	773548	F升级	温州经济技术开发区滨海园区三道五路	120.821	27.867	20W	15	15	4G1期
K22	经开区	滨海二道十路	773786	F升级	温州经济技术开发区滨海二道十路交界口	120.803	27.862	20W	25	15	4G1期
K23	经开区	滨海三道十一路	773789	F升级	温州经济技术开发区滨海三道十一路	120.806	27.856	20W	20	15	4G1期
K24	经开区	梅头	773804	F升级	温州经济技术开发区海城农业银行大楼	120.757	27.833	20W	35	15	4G1期
K25	经开区	梅头菜场	773807	F升级	温州经济技术开发区永强梅头菜场	120.761	27.834	20W	34	15	4G1期
K26	经开区	天河农贸	773826	F升级	温州经济技术开发区天河三星村新兴路66号	120.783	27.864	20W	24	15	4G1期
K27	经开区	梅头邱宅	773863	F升级	温州经济技术开发区海城街道邱宅村邱宅宗祠	120.765	27.827	20W	25	15	4G1期
K28	经开区	梅头工业区	773878	F升级	温州经济技术开发区梅头海工大道浙江海欣五金制品有限公司	120.783	27.825	20W	26	15	4G1期
K29	经开区	梅头邱宅二	773881	F升级	温州经济技术开发区梅头邱宅飞龙洁具有限公司内	120.769	27.828	20W	26	15	4G1期
K30	经开区	沙城永阜	774601	F升级	温州经济技术开发区沙城永阜村蒲河西路8号7楼楼顶	120.791	27.869	20W	20	15	4G1期
K31	经开区	天河三星	774603	F升级	温州经济技术开发区天河街道胜泉西路83号	120.786	27.865	20W	25	15	4G1期
K32	经开区	龙瑞大道梅头公路	774604	F升级	温州经济技术开发区海城龙瑞大道54-56号5楼	120.771	27.837	20W	20	15	4G1期

附表3 中国移动通信集团浙江有限公司温州分公司4G无线网（一期、二期、三期提前批）建设项目基站相关信息清单

序号	县市区	基站名称	基站编号	建设类型	初选建设地址	东经(°)	北纬(°)	额定功率	天线高度(m)	天线增益(dBi)	工程期数
K33	经开区	海城工贸南路	774605	F升级	温州经济技术开发区海城工贸南路81号6楼楼顶	120.752	27.833	20W	27	15	4G1期
K34	经开区	滨海四道十五路	774752	F升级	温州经济技术开发区滨海十五路97号6楼楼顶	120.796	27.840	20W	27	15	4G1期
K35	经开区	海城东溪	774787	F升级	温州经济技术开发区海城东溪村村委会后面山上	120.757	27.846	20W	14	15	4G1期
K36	经开区	龙湾宏瑞路	774788	F升级	温州经济技术开发区沙城街道宏瑞路619号6楼楼顶	120.795	27.882	20W	27	15	4G1期
K37	经开区	滨海四道三路	774825	F升级	温州经济技术开发区滨海园区四道三路博翔阀门有限公司	120.826	27.867	20W	27	15	4G1期
K38	经开区	天河泰河路	774826	F升级	温州经济技术开发区天河庄泉村安置房2栋11楼楼顶	120.790	27.861	20W	20	15	4G1期
K39	经开区	天河中和村	774855	F升级	温州经济技术开发区天河中和村中和基督教堂	120.781	27.841	20W	24	15	4G1期
K40	经开区	埭头河滨路	774856	F升级	温州经济技术开发区海城埭头河滨路	120.748	27.837	20W	24	15	4G1期
K41	经开区	海城城东	774860	F升级	温州经济技术开发区海城康乐路11-19号6楼	120.768	27.834	20W	27	15	4G1期
K42	经开区	沙城永恩村	774861	F升级	温州经济技术开发区沙城永恩村	120.792	27.871	20W	20	15	4G1期
K43	经开区	滨海众力来福	774862	F升级	温州经济技术开发区滨海十三路南面	120.805	27.842	20W	25	15	4G1期
K44	经开区	滨海电信	774863	F升级	温州经济技术开发区滨海园区明珠路757号B401荣泽厂房顶	120.815	27.872	20W	15	15	4G1期
K45	经开区	海城前岗	774864	F升级	温州经济技术开发区海城街道人民南路	120.764	27.831	20W	25	15	4G1期
K46	经开区	梅头埭头	774875	F升级	温州经济技术开发区海城埭头村埭东南路16号	120.749	27.834	20W	30	15	4G1期
K47	经开区	海城街道	774887	F升级	温州经济技术开发区海城人民南路113号	120.762	27.829	20W	27	15	4G1期
K48	经开区	二甲	774895	F升级	温州经济技术开发区天河镇二甲村迎春路5号	120.781	27.862	20W	28	15	4G1期
K49	经开区	梅头工业区二	774898	F升级	温州经济技术开发区海城工业园区经三路力士洁具有限公司	120.781	27.827	20W	25	15	4G1期
K50	经开区	海城人民北路	774906	F升级	温州经济技术开发区梅头人民北路173号	120.764	27.833	20W	17	15	4G1期
K51	经开区	梅头北	774908	F升级	温州经济技术开发区龙瑞大道588号	120.759	27.838	20W	24	15	4G1期
K52	经开区	海城人民路	774909	F升级	温州经济技术开发区海城街道城沙东路9弄2号802室	120.767	27.831	20W	23	15	4G1期
K53	经开区	天河农贸西	774915	F升级	温州经济技术开发区天河镇河前村环川南路103-105号	120.779	27.866	20W	26	15	4G1期
K54	经开区	梅头梦神洁具	774916	F升级	温州经济技术开发区海城工业区埭东中路6-8号	120.747	27.841	20W	25	15	4G1期
K55	经开区	天河庄泉	774917	F升级	温州经济技术开发区天河镇庄泉东路257号	120.791	27.859	20W	21	15	4G1期
K56	经开区	梅头南	774921	F升级	温州经济技术开发区广新路20号	120.759	27.831	20W	22	15	4G1期
K57	经开区	海城自营厅	774922	F升级	温州经济技术开发区海城街道办事处西一村人民路第一幢	120.765	27.835	20W	5	15	4G1期
K58	经开区	滨海医院	774938	F升级	温州经济技术开发区星海街道明珠路	120.810	27.872	20W	25	15	4G1期
K59	经开区	滨海二道十路D	870034	共F新建	温州经济技术开发区滨海二道十路交界口	120.803	27.862	20W	25	15	4G1期
K60	经开区	滨海三道十一路D	870036	共F新建	温州经济技术开发区滨海三道十一路	120.806	27.856	20W	20	15	4G1期

附表3 中国移动通信集团浙江有限公司温州分公司4G无线网（一期、二期、三期提前批）建设项目基站相关信息清单

序号	县市区	基站名称	基站编号	建设类型	初选建设地址	东经(°)	北纬(°)	额定功率	天线高度(m)	天线增益(dBi)	工程期数
K61	经开区	天河D	870061	共F新建	温州经济技术开发区永强大道1112至于1122号王汉云厂房	120.788	27.860	20W	35	15	4G1期
K62	经开区	天河农贸D	870132	共F新建	温州经济技术开发区天河三星村新兴路66号	120.783	27.864	20W	24	15	4G1期
K63	经开区	滨海梧桐路D	870657	共F新建	温州经济技术开发区滨海大道二道二路	120.825	27.875	20W	20	15	4G1期
K64	经开区	沙城永阜D	870672	共F新建	温州经济技术开发区沙城永阜村蒲河西路8号7楼楼顶	120.791	27.869	20W	20	15	4G1期
K65	经开区	滨海一道明珠路D	870676	共F新建	温州经济技术开发区滨海一道明珠路	120.811	27.878	20W	27	15	4G1期
K66	经开区	天河泰河路D	870836	共F新建	温州经济技术开发区天河庄泉村安置房2栋11楼楼顶	120.790	27.861	20W	20	15	4G1期
K67	经开区	沙城永恩村D	870885	共F新建	温州经济技术开发区沙城永恩村	120.792	27.871	20W	20	15	4G1期
K68	经开区	滨海电信D	870886	共F新建	温州经济技术开发区滨海园区明珠路757号B401荣泽厂房顶	120.815	27.872	20W	15	15	4G1期
K69	经开区	二甲D	870939	共F新建	温州经济技术开发区天河镇二甲村迎春路5号	120.781	27.862	20W	28	15	4G1期
K70	经开区	天河农贸西D	870998	共F新建	温州经济技术开发区天河镇河前村环川南路103-105号	120.779	27.866	20W	26	15	4G1期
K71	经开区	天河庄泉D	871003	共F新建	温州经济技术开发区天河镇庄泉东路257号	120.791	27.859	20W	21	15	4G1期
K72	经开区	龙湾滨海二道三路	871180	F升级	温州经济技术开发区滨海二道三路	120.819	27.876	20W	—	15	4G1期
K73	经开区	龙湾滨海二道三路D	871180	共F新建	温州经济技术开发区滨海二道三路	120.819	27.876	20W	—	15	4G1期
K74	经开区	龙湾滨海五路香樟路	871181	F升级	温州经济技术开发区滨海五路香樟路兰妮尔企业	120.815	27.869	20W	—	15	4G1期
K75	经开区	龙湾滨海五路香樟路D	871181	共F新建	温州经济技术开发区滨海五路香樟路兰妮尔企业	120.815	27.869	20W	—	15	4G1期
K76	经开区	天河天凤村D	772100	单D新建	温州经济技术开发区天河镇天凤大楼5楼	120.783	27.869	20W	26	15	4G1期
K77	经开区	温州龙湾滨海信亿鞋业D	871486	单D新建	温州经济技术开发区星海街道滨海三道	120.821	27.867	20W	30	15	4G1期
K78	经开区	滨海安达电器	773528	F升级	温州经济技术开发区滨海园区金驰实业有限公司17号楼	120.807	27.852	20W	28	15	4G1期增补
K79	经开区	滨海长江电子	773529	F升级	温州经济技术开发区滨海园区二道12路758号	120.801	27.856	20W	26	15	4G1期增补
K80	经开区	滨海长奇电器	773530	F升级	温州经济技术开发区滨海园区B605地块	120.791	27.841	20W	28	15	4G1期增补
K81	经开区	滨海大道十三路	773531	F升级	温州经济技术开发区滨海大道十三路	120.791	27.853	20W	27	15	4G1期增补
K82	经开区	滨海大道永阜	773532	F升级	温州经济技术开发区滨海大道玉兰路	120.796	27.865	20W	27	15	4G1期增补
K83	经开区	滨海二道十二路	773533	F升级	温州经济技术开发区滨海二道十二路	120.798	27.856	20W	27	15	4G1期增补
K84	经开区	滨海华意达洁具	773535	F升级	温州经济技术开发区滨海工业区C501小区	120.812	27.857	20W	28	15	4G1期增补
K85	经开区	滨海机房	773536	F升级	温州经济技术开发区二道三路	120.815	27.880	20W	35	15	4G1期增补
K86	经开区	滨海金帝鞋业	773537	F升级	温州经济技术开发区二道二路	120.821	27.878	20W	22	15	4G1期增补
K87	经开区	滨海金乳牛公司	773538	F升级	温州经济技术开发区滨海三道十二路455号	120.807	27.847	20W	22	15	4G1期增补
K88	经开区	滨海精基实业	773539	F升级	温州经济技术开发区滨海大道十三路五道温州瑞峰实业员工宿舍	120.801	27.845	20W	36	15	4G1期增补
K89	经开区	滨海阔帅服饰	773540	F升级	温州经济技术开发区明珠路路易诗兰集团A幢楼四楼	120.810	27.875	20W	22	15	4G1期增补



附表3 中国移动通信集团浙江有限公司温州分公司4G无线网（一期、二期、三期提前批）建设项目基站相关信息清单

序号	县市区	基站名称	基站编号	建设类型	初选建设地址	东经(°)	北纬(°)	额定功率	天线高度(m)	天线增益(dBi)	工程期数
K90	经开区	滨海瑞普制革	773541	F升级	温州经济技术开发区滨海三道五路	120.827	27.872	20W	25	15	4G1期增补
K91	经开区	滨海十三路1800	773542	F升级	温州经济技术开发区滨海十三路和丁香路交界处	120.796	27.849	20W	25	15	4G1期增补
K92	经开区	滨海十四路	773543	F升级	温州经济技术开发区滨海十四路与丁香路三丰管业	120.793	27.845	20W	27	15	4G1期增补
K93	经开区	滨海天时电器	773545	F升级	温州经济技术开发区滨海园区B408小区	120.812	27.864	20W	28	15	4G1期增补
K94	经开区	滨海五道八路	773546	F升级	温州经济技术开发区滨海五道八路	120.817	27.856	20W	27	15	4G1期增补
K95	经开区	滨海五道十路	773547	F升级	温州经济技术开发区滨海五道十路	120.812	27.852	20W	27	15	4G1期增补
K96	经开区	滨海医械	773549	F升级	温州经济技术开发区滨海园区A407室	120.805	27.870	20W	30	15	4G1期增补
K97	经开区	滨海月兔集团	773550	F升级	温州经济技术开发区滨海二道十路862号	120.801	27.865	20W	23	15	4G1期增补
K98	经开区	迪安鞋业	773558	F升级	温州经济技术开发区星海街道滨海四路	120.821	27.871	20W	20	15	4G1期增补
K99	经开区	海天楼	773570	F升级	温州经济技术开发区天河镇高轩	120.788	27.870	20W	30	15	4G1期增补
K100	经开区	龙湾滨海一道	773600	F升级	温州经济技术开发区星海街道滨海一道八路	120.803	27.872	20W	23	15	4G1期增补
K101	经开区	龙湾滨海一道D	773600	单D新建	温州经济技术开发区滨海园区滨海大道跟滨海八路交界	120.803	27.872	20W	23	15	4G1期增补
K102	经开区	龙湾宏兴钢管	773604	F升级	温州经济技术开发区沙城镇七五村永强大道	120.797	27.885	20W	26	15	4G1期增补
K103	经开区	龙湾沙城路	773610	F升级	温州经济技术开发区沙城街道沙城路	120.809	27.882	20W	20	15	4G1期增补
K104	经开区	龙湾亚达企业	773613	F升级	温州经济技术开发区沙城镇永强大道	120.800	27.888	20W	27	15	4G1期增补
K105	经开区	蒲门老村	773639	F升级	温州经济技术开发区天河镇蒲门	120.786	27.838	20W	18	15	4G1期增补
K106	经开区	七甲老街	773645	F升级	温州经济技术开发区沙城镇七甲五	120.805	27.883	20W	25	15	4G1期增补
K107	经开区	七甲沙城街	773646	F升级	温州经济技术开发区沙城镇五一村沙城大街	120.812	27.888	20W	30	15	4G1期增补
K108	经开区	沙城	773648	F升级	温州经济技术开发区沙城镇沙城沙城村	120.804	27.890	20W	29	15	4G1期增补
K109	经开区	沙城八甲村	773649	F升级	温州经济技术开发区沙城镇八甲八甲村	120.814	27.892	20W	24	15	4G1期增补
K110	经开区	沙城高中	773650	F升级	温州经济技术开发区沙城镇沙城	120.789	27.874	20W	30	15	4G1期增补
K111	经开区	沙城七五村	773652	F升级	温州经济技术开发区沙城镇永强大道3271楼上5楼	120.809	27.894	20W	26	15	4G1期增补
K112	经开区	沙城中心街	773653	F升级	温州经济技术开发区沙城镇沙城	120.802	27.886	20W	32	15	4G1期增补
K113	经开区	商住楼	773654	F升级	温州经济技术开发区海滨街道垵头路	120.813	27.869	20W	39	15	4G1期增补
K114	经开区	天河金益村	773658	F升级	温州经济技术开发区天河镇金益金益村	120.789	27.866	20W	30	15	4G1期增补
K115	经开区	天河金益村D	773658	单D新建	温州经济技术开发区天河镇永强大道1548号	120.789	27.866	20W	30	15	4G1期增补
K116	经开区	天河营业厅	773659	F升级	温州经济技术开发区天河镇庄泉	120.786	27.864	20W	25	15	4G1期增补
K117	经开区	五甲	773660	F升级	温州经济技术开发区沙城镇八甲	120.794	27.878	20W	31	15	4G1期增补
K118	经开区	五甲二	773661	F升级	温州经济技术开发区沙城镇永福东路	120.799	27.877	20W	26	15	4G1期增补
K119	经开区	五甲老街	773662	F升级	温州经济技术开发区沙城镇五一村	120.798	27.875	20W	30	15	4G1期增补

附表3 中国移动通信集团浙江有限公司温州分公司4G无线网（一期、二期、三期提前批）建设项目基站相关信息清单

序号	县市区	基站名称	基站编号	建设类型	初选建设地址	东经(°)	北纬(°)	额定功率	天线高度(m)	天线增益(dBi)	工程期数
K120	经开区	夏新村	773666	F升级	温州经济技术开发区沙城街道沙城街248	120.795	27.870	20W	25	15	4G1期增补
K121	经开区	新铁通电器	773674	F升级	温州经济技术开发区海滨街道垵头路	120.807	27.862	20W	28	15	4G1期增补
K122	经开区	旭日小区	773677	F升级	温州经济技术开发区海滨街道垵头路	120.815	27.865	20W	29	15	4G1期增补
K123	经开区	旭日小区D	773677	单D新建	温州经济技术开发区滨海园区旭日小区25栋	120.815	27.865	20W	29	15	4G1期增补
K124	经开区	迎宾街街道站	773680	F升级	温州经济技术开发区沙城街道七三村迎宾街	120.806	27.887	20W	18	15	4G1期增补
K125	经开区	天河	773708	F升级	温州经济技术开发区永强大道1112至于1122号王汉云厂房	120.785	27.859	20W	29	15	4G1期增补
K126	经开区	新河搬迁	773710	F升级	温州经济技术开发区天河镇新河村	120.777	27.843	20W	29	15	4G1期增补
K127	经开区	海城东岙	773711	F升级	温州经济技术开发区海城东溪村河西南路6号	120.752	27.841	20W	33	15	4G1期增补
K128	经开区	海城人民北路二搬迁	773712	F升级	温州经济技术开发区龙瑞大道158-172号	120.766	27.837	20W	30	15	4G1期增补
K129	经开区	梅头公路	773713	F升级	温州经济技术开发区梅头东门村山头杨炼二府庙旁	120.772	27.833	20W	27	15	4G1期增补
K130	经开区	海城工业区	773714	F升级	温州经济技术开发区海城工业区工贸路88号	120.754	27.837	20W	30	15	4G1期增补
K131	经开区	海城街道办	773715	F升级	温州经济技术开发区海城街道办事处大楼	120.760	27.834	20W	33	15	4G1期增补
K132	经开区	大禅寺	773716	F升级	温州经济技术开发区海城永强大道114号（温州经济技术开发区龙湾天河镇永强大道103号5楼）	120.774	27.840	20W	22	15	4G1期增补
K133	经开区	大霸电器	773722	F升级	温州经济技术开发区天河新川工业区	120.781	27.855	20W	30	15	4G1期增补
K134	经开区	天河司南	773723	F升级	温州经济技术开发区天河镇司南村强兴路55号	120.778	27.850	20W	23	15	4G1期增补
K135	经开区	五甲D	870118	共F新建	温州经济技术开发区永强大道五甲村大郎桥村委会四楼	120.794	27.878	20W	31	15	4G1期增补
K136	经开区	大霸电器D	870131	共F新建	温州经济技术开发区天河新川工业区	120.781	27.855	20W	30	15	4G1期增补
K137	经开区	七甲D	870134	共F新建	温州经济技术开发区七五老人亭隔壁第一间	120.809	27.888	20W	25	15	4G1期增补
K138	经开区	五甲二D	870169	共F新建	温州经济技术开发区五三永福乐安路12号	120.799	27.877	20W	26	15	4G1期增补
K139	经开区	滨海天时电器D	870170	共F新建	温州经济技术开发区滨海园区B408小区	120.812	27.864	20W	28	15	4G1期增补
K140	经开区	滨海安达电器D	870174	共F新建	温州经济技术开发区滨海园区金弛实业有限公司17号楼	120.807	27.852	20W	28	15	4G1期增补
K141	经开区	滨海医械D	870186	共F新建	温州经济技术开发区滨海园区A407室浙江欧健医用器材有限公司	120.805	27.870	20W	30	15	4G1期增补
K142	经开区	滨海阔帅服饰D	870205	共F新建	温州经济技术开发区滨海园区明珠路路易诗兰集团A幢楼四楼	120.810	27.875	20W	22	15	4G1期增补
K143	经开区	七甲沙城街D	870221	共F新建	温州经济技术开发区沙城镇沙城街1044弄5号	120.812	27.888	20W	30	15	4G1期增补
K144	经开区	迪安鞋业D	870224	共F新建	温州经济技术开发区滨海工业园区B306迪安鞋业	120.821	27.871	20W	20	15	4G1期增补
K145	经开区	七甲老街D	870225	共F新建	温州经济技术开发区沙城镇中心街190号	120.805	27.883	20W	25	15	4G1期增补
K146	经开区	夏新村D	870231	共F新建	温州经济技术开发区沙城永安村56号	120.795	27.870	20W	25	15	4G1期增补
K147	经开区	新铁通电器D	870239	共F新建	温州经济技术开发区滨海园区九路830号楼温州天衣钢塑机械厂	120.807	27.861	20W	28	15	4G1期增补

附表3 中国移动通信集团浙江有限公司温州分公司4G无线网（一期、二期、三期提前批）建设项目基站相关信息清单

序号	县市区	基站名称	基站编号	建设类型	初选建设地址	东经(°)	北纬(°)	额定功率	天线高度(m)	天线增益(dBi)	工程期数
K148	经开区	滨海金帝鞋业D	870240	共F新建	温州经济技术开发区滨海园区温州永丰鞋材有限公司东侧	120.821	27.878	20W	22	15	4G1期增补
K149	经开区	天河营业厅D	870295	共F新建	温州经济技术开发区天河镇庄泉西路76号	120.786	27.864	20W	25	15	4G1期增补
K150	经开区	沙城八甲村D	870477	共F新建	温州经济技术开发区沙城镇八甲八甲村	120.814	27.892	20W	24	15	4G1期增补
K151	经开区	滨海二道十二路D	870802	共F新建	温州经济技术开发区二道十二路交叉口	120.798	27.856	20W	27	15	4G1期增补
K152	经开区	滨海大道永阜D	870837	共F新建	温州经济技术开发区滨海大道永阜村	120.796	27.865	20W	27	15	4G1期增补
K153	经开区	沙城中心街D	870915	共F新建	温州经济技术开发区沙城镇沙城中心街1号	120.802	27.886	20W	32	15	4G1期增补
K154	经开区	沙城高中D	870924	共F新建	温州经济技术开发区沙城高中旁一机械厂上	120.789	27.874	20W	30	15	4G1期增补
K155	经开区	滨海月兔集团D	870965	共F新建	温州经济技术开发区滨海园区温州市文泉文教用品制造有限公司	120.801	27.865	20W	23	15	4G1期增补
K156	经开区	滨海精基实业D	870991	共F新建	温州经济技术开发区滨海大道十三路五道温州瑞峰实业员工宿舍	120.801	27.845	20W	36	15	4G1期增补
K157	经开区	滨海机房D	871004	共F新建	温州经济技术开发区滨海园区一道三路移动通信交换机房	120.815	27.880	20W	35	15	4G1期增补
K158	经开区	沙城金源宾馆	871017	F升级	温州经济技术开发区沙城镇五一村沙城大街	120.804	27.879	20W	—	15	4G1期增补
K159	经开区	沙城金源宾馆D	871017	单D新建	温州经济技术开发区五甲沧宁东路22号百合花超市	120.804	27.879	20W	27	15	4G1期增补
K160	经开区	滨海瑞普制革D	871024	共F新建	温州经济技术开发区滨海园区温州诚远制革有限公司东侧	120.827	27.872	20W	25	15	4G1期增补
K161	经开区	滨海长江电子D	871025	共F新建	温州经济技术开发区滨海园区二道12路758号	120.801	27.856	20W	26	15	4G1期增补
K162	经开区	滨海金乳牛公司D	871026	共F新建	温州经济技术开发区滨海园区温州金乳牛冷冻食品有限公司员工宿舍	120.807	27.848	20W	22	15	4G1期增补
K163	经开区	沙城钟桥	770108	F升级	温州经济技术开发区庄桥村中天柱路43号	120.783	27.875	20W	20	15	4G2期
K164	经开区	海城邱宅三	770119	F升级	温州经济技术开发区海城邱宅村半山腰	120.770	27.827	20W	7	15	4G2期
K165	经开区	滨海大道海工大道	770122	F升级	温州经济技术开发区滨海大道海工大道路段绿化带	120.777	27.829	20W	22	15	4G2期
K166	经开区	金海经六路纬十六路	770126	F升级	温州经济技术开发区金海经六路纬十六路	120.785	27.796	20W	8	15	4G2期
K167	经开区	滨海三道十二路	770505	F升级	温州经济技术开发区滨海三道十二路朗悦厂房6楼	120.806	27.850	20W	27	15	4G2期
K168	经开区	埭头锦瑞街	770506	F升级	温州经济技术开发区埭头锦瑞街	120.745	27.836	20W	6	15	4G2期
K169	经开区	海城繁荣北街	770507	F升级	温州经济技术开发区海城繁荣北街	120.763	27.838	20W	27	15	4G2期
K170	经开区	龙湾民营产业基地	770510	F升级	温州经济技术开发区滨海三路南面民营产业基地	120.851	27.871	20W	20	15	4G2期
K171	经开区	八甲前巷路	770512	F升级	温州经济技术开发区永兴街道永强大道八甲村	120.808	27.893	20W	12	15	4G2期
K172	经开区	海城豪华街	770513	F升级	温州经济技术开发区海城豪华街	120.756	27.835	20W	6	15	4G2期
K173	经开区	龙湾郑岙	770769	F升级	温州经济技术开发区天河街道郑岙村	120.760	27.865	20W	27	15	4G2期
K174	经开区	永强大道建海路	770770	F升级	温州经济技术开发区永强大道724号6楼	120.780	27.853	20W	27	15	4G2期
K175	经开区	龙湾滨海大道延伸段	777709	F新建	温州经济技术开发区滨海大道横山路段	120.771	27.824	20W	—	15	4G2期

附表3 中国移动通信集团浙江有限公司温州分公司4G无线网（一期、二期、三期提前批）建设项目基站相关信息清单

序号	县市区	基站名称	基站编号	建设类型	初选建设地址	东经(°)	北纬(°)	额定功率	天线高度(m)	天线增益(dBi)	工程期数
K176	经开区	商住楼D	870226	共F新建	温州经济技术开发区滨海园区滨海望海小区51栋701室	120.813	27.869	20W	39	15	4G2期
K177	经开区	龙湾滨海四道圣邦科技D	871773	单D新建	温州经济技术开发区滨海四道201号威达阀门	120.803	27.849	20W	30	15	4G2期
K178	经开区	龙湾天河三星村北D	871775	单D新建	温州经济技术开发区天河新兴路114号	120.786	27.868	20W	30	15	4G2期
K179	经开区	龙湾中心街环镇路D	871777	单D新建	温州经济技术开发区沙城中心街	120.807	27.882	20W	30	15	4G2期
K180	经开区	龙湾昌文路D	872232	单D新建	温州经济技术开发区沙城街道永强大道3135号	120.807	27.891	20W	15	15	4G2期
K181	经开区	龙湾滨海一道九路D	872322	单D新建	温州经济技术开发区星海街道滨海一道九路	120.802	27.868	20W	—	15	4G2期
K182	经开区	龙湾滨海六路街道站D	872373	单D新建	温州经济技术开发区滨海六路	120.812	27.867	20W	—	15	4G2期
K183	经开区	龙湾天马大街街道站D	872374	单D新建	温州经济技术开发区天河镇新川	120.782	27.866	20W	—	15	4G2期
K184	经开区	龙湾东园路街道站D	872403	单D新建	温州经济技术开发区沙城镇永恩永恩村	120.793	27.871	20W	—	15	4G2期
K185	经开区	龙湾永阜蒲河东路街道站D	872404	单D新建	温州经济技术开发区沙城街道永阜村蒲河西路12弄6	120.790	27.869	20W	—	15	4G2期
K186	经开区	龙湾三星村北	777198	F新建	温州经济技术开发区天河街道三星村	120.787	27.866	20W	20	15	4G2期增补
K187	经开区	龙湾海城招商路	777450	F新建	温州经济技术开发区海城招商路	120.751	27.835	20W	15	15	4G2期增补
K188	经开区	龙湾天河三星环川西路	777453	F新建	温州经济技术开发区天河天马大街新兴路149弄30号	120.786	27.869	20W	15	15	4G2期增补
K189	经开区	沙城D	870095	共F新建	温州经济技术开发区沙城七四村委会办公大楼五楼	120.804	27.889	20W	29	15	4G2期增补
K190	经开区	沙城七五村D	870919	共F新建	温州经济技术开发区永强大道2147号	120.809	27.894	20W	26	15	4G2期增补
K191	经开区	龙湾沙城烟台街	771139	F新建	温州经济技术开发区永强大道烟台街	120.792	27.875	20W	25	15	4G3期提前批
K192	经开区	新滨海自营厅	773769	F升级	温州经济技术开发区滨海园区南龙住宅区望海2幢306室	120.813	27.868	20W	12	15	4G3期提前批
K193	经开区	龙湾滨海三道十四路	777712	F新建	温州经济技术开发区滨海园区三道十四路路口周边企业	120.796	27.844	20W	28	15	4G3期提前批
K194	经开区	龙湾滨海四道十六路	777713	F新建	温州经济技术开发区滨海四道十六路	120.793	27.836	20W	33	15	4G3期提前批
K195	经开区	龙湾沙城公园	779969	F新建	温州经济技术开发区沙城五一公园天城路	120.796	27.875	20W	20	15	4G3期提前批
K196	经开区	龙湾金海经六路纬十四路	871900	F新建	温州经济技术开发区金海经六路纬十四路	120.796	27.805	20W	25	15	4G3期提前批
K197	经开区	龙湾天河金凤东路	872239	F新建	温州经济技术开发区永强大道1500号楼顶	120.789	27.863	20W	20	15	4G3期提前批
K198	经开区	龙湾新星中路	872243	F新建	温州经济技术开发区庄泉工业区四通路39号	120.788	27.857	20W	25	15	4G3期提前批
K199	经开区	龙湾海城中心医院	872715	F新建	温州经济技术开发区海城中心医院	120.762	27.836	20W	30	15	4G3期提前批
K200	经开区	龙湾海城工业区金山路	872716	F新建	温州经济技术开发区海城工业区金山路	120.782	27.830	20W	30	15	4G3期提前批
K201	经开区	龙湾滨海五道中段	872721	F新建	温州经济技术开发区滨海五道中段	120.808	27.844	20W	30	15	4G3期提前批
K202	经开区	龙湾沙城天城路	872726	F新建	温州经济技术开发区沙城天城路	120.798	27.873	20W	30	15	4G3期提前批
K203	经开区	龙湾沙城永福东路	872729	F新建	温州经济技术开发区沙城永福东路	120.800	27.876	20W	30	15	4G3期提前批
K204	经开区	龙湾杨柳明珠路	872730	F新建	温州经济技术开发区杨柳明珠路	120.813	27.875	20W	30	15	4G3期提前批
K205	经开区	龙湾滨海杨柳路	872731	F新建	温州经济技术开发区滨海杨柳路	120.815	27.877	20W	30	15	4G3期提前批

附表3 中国移动通信集团浙江有限公司温州分公司4G无线网（一期、二期、三期提前批）建设项目基站相关信息清单

序号	县市区	基站名称	基站编号	建设类型	初选建设地址	东经(°)	北纬(°)	额定功率	天线高度(m)	天线增益(dBi)	工程期数
K206	经开区	龙湾滨海大道大沥段	872734	F新建	温州经济技术开发区滨海大道大沥段	120.812	27.883	20W	35	15	4G3期提前批
K207	经开区	龙湾滨海大道昌文路	872735	F新建	温州经济技术开发区滨海大道昌文路	120.814	27.885	20W	35	15	4G3期提前批
L1	瓯江口新区	灵昆陈府路	773788	F升级	温州瓯江口新区灵昆街道王相村	120.891	27.954	20W	20	15	4G1期
L2	瓯江口新区	灵昆	773805	F升级	温州瓯江口新区灵昆镇灵昆北路	120.882	27.967	20W	17	15	4G1期
L3	瓯江口新区	灵昆王相村	773842	F升级	温州瓯江口新区灵昆镇叶先叶先村	120.893	27.959	20W	14	15	4G1期
L4	瓯江口新区	灵昆海思	773866	F升级	温州瓯江口新区灵昆镇海思海思村	120.877	27.957	20W	12	15	4G1期
L5	瓯江口新区	灵昆高速桥头	774881	F升级	温州瓯江口新区灵昆街道瓯江口新区全生态公园	120.924	27.960	20W	22	15	4G1期
L6	瓯江口新区	灵昆单昆山	774886	F升级	温州瓯江口新区灵昆镇双昆	120.860	27.976	20W	21	15	4G1期
L7	瓯江口新区	灵昆宏丰码头	774920	F升级	温州瓯江口新区灵昆镇双昆	120.847	27.974	20W	35	15	4G1期
L8	瓯江口新区	灵昆北段村	774926	F升级	温州瓯江口新区灵昆镇北段北段村	120.885	27.975	20W	23	15	4G1期
L9	瓯江口新区	灵霓线草茎	770003	F升级	温州瓯江口新区龙湾区灵昆街道灵昆北路	120.920	27.970	20W	8	15	4G2期
L10	瓯江口新区	灵霓线北堤口	770112	F升级	温州瓯江口新区灵昆镇北段村灵霓线北堤口	120.926	27.965	20W	8	15	4G2期
L11	瓯江口新区	灵霓线周宅	770113	F升级	温州瓯江口新区灵昆街道灵昆北路周宅	120.879	27.978	20W	18	15	4G2期
L12	瓯江口新区	灵霓线南江坦	770114	F升级	温州瓯江口新区灵昆街道海思村灵昆南路外坦路	120.896	27.978	20W	8	15	4G2期
L13	瓯江口新区	灵昆九村路	770509	F升级	温州瓯江口新区灵昆街道九村村	120.892	27.972	20W	27	15	4G2期
L14	瓯江口新区	瓯江口新区展示厅	770784	F升级	温州瓯江口新区展示厅	120.917	27.931	20W	25	15	4G2期
L15	瓯江口新区	下岩头	770876	F新建	温州瓯江口新区灵昆镇上岩头下岩头村	120.866	27.970	20W	—	15	4G2期
L16	瓯江口新区	龙湾灵昆政府大楼宏站	777201	F新建	温州瓯江口新区灵昆镇灵昆北路	120.885	27.967	20W	20	15	4G2期增补
M1	文成	西坑	771279	F升级	文成县西坑镇碓堡山上	119.924	27.844	20W	45	15	4G1期
M2	文成	石洋	771281	F升级	文成县石洋林场后山上	119.830	27.865	20W	40	15	4G1期
M3	文成	富岙	771284	F升级	文成县富岙乡富岙村	119.971	27.805	20W	45	15	4G1期
M4	文成	云湖	771288	F升级	文成县黄坦镇云湖乡政府后山上	119.922	27.723	20W	50	15	4G1期
M5	文成	下洋	771295	F升级	文成县西坑镇下洋	119.807	27.882	20W	20	15	4G1期
M6	文成	黄寮	771297	F升级	文成县南田镇黄寮村	119.886	27.934	20W	25	15	4G1期
M7	文成	南田	771299	F升级	文成县南田镇移动办事处	119.957	27.920	20W	50	15	4G1期
M8	文成	铜铃山	772678	F升级	文成县铜铃山入口处	119.841	27.813	20W	35	15	4G1期
M9	文成	西坑江山	772679	F升级	文成县西坑江山村	119.961	27.824	20W	20	15	4G1期
M10	文成	石门村	772684	F升级	文成县西坑石门村	119.889	27.849	20W	15	15	4G1期
M11	文成	枫树坪	772689	F升级	文成县西坑枫树坪村	119.877	27.849	20W	30	15	4G1期
M12	文成	石洋干坑岙	772695	F升级	文成县石洋干坑岙村	119.800	27.858	20W	15	15	4G1期

附表3 中国移动通信集团浙江有限公司温州分公司4G无线网（一期、二期、三期提前批）建设项目基站相关信息清单

序号	县市区	基站名称	基站编号	建设类型	初选建设地址	东经(°)	北纬(°)	额定功率	天线高度(m)	天线增益(dBi)	工程期数
M13	文成	西坑外洋	772698	F升级	文成县西坑外洋村	119.970	27.831	20W	15	15	4G1期
M14	文成	南田梁岙	772702	F升级	文成县南田梁岙村	119.958	27.933	20W	9	15	4G1期
M15	文成	西坑叶岸	772707	F升级	文成县西坑叶岸	119.925	27.839	20W	20	15	4G1期
M16	文成	铜铃山管理处	772709	F升级	文成县铜铃山管理处	119.827	27.820	20W	20	15	4G1期
M17	文成	南田工贸学校	772710	F升级	文成县南田工贸学校	119.956	27.924	20W	20	15	4G1期
M18	文成	西坑让川	772714	F升级	文成县西坑让川村	119.943	27.836	20W	15	15	4G1期
M19	文成	西坑自营厅	772729	F升级	文成县西坑自营厅	119.929	27.844	20W	7	15	4G1期
M20	文成	文成南田二	772733	F升级	文成县南田九都村	119.955	27.914	20W	18	15	4G1期
M21	文成	花甲岭	772734	F升级	文成县西坑花甲岭村	119.908	27.842	20W	20	15	4G1期
M22	文成	西坑兰桥坑	772735	F升级	文成县西坑兰桥坑村	119.851	27.854	20W	20	15	4G1期
M23	文成	文成工会	773734	F升级	温州市文成县大岙镇工会楼顶	120.087	27.789	20W	16	15	4G1期
M24	文成	文成移动大楼	773735	F升级	文成县大岙镇伯温路	120.089	27.793	20W	50	15	4G1期
M25	文成	珊溪	774809	F升级	文成县珊溪镇农业银行楼顶	120.058	27.668	20W	35	15	4G1期
M26	文成	县邮政楼	774810	F升级	文成县伯温路阳光假日大酒店	120.094	27.789	20W	32	15	4G1期
M27	文成	永安路	774811	F升级	文成县消防队四楼	120.081	27.795	20W	32	15	4G1期
M28	文成	水利局	774812	F升级	文成县物资总公司5楼顶	120.089	27.788	20W	32	15	4G1期
M29	文成	气象局	774813	F升级	文成县气象局楼顶	120.083	27.786	20W	27	15	4G1期
M30	文成	珊溪营业厅	774814	F升级	文成县珊溪营业厅	120.065	27.671	20W	30	15	4G1期
M31	文成	文成小学	774815	F升级	文成县大岙镇石坎垟山上	120.081	27.792	20W	25	15	4G1期
M32	文成	文成周村	774816	F升级	文成县大岙镇樟树巷34号楼顶上	120.087	27.788	20W	40	15	4G1期
M33	文成	华侨新村	774817	F升级	温州市文成县大岙镇华侨新村	120.088	27.784	20W	18	15	4G1期
M34	文成	第五村	774818	F升级	文成县大学镇伯温路130号	120.085	27.797	20W	23	15	4G1期
M35	文成	文成新广电大楼	774819	F升级	文成县行政审批中心楼顶上	120.098	27.794	20W	8	15	4G1期
M36	文成	文成城南二	774820	F升级	文成县幸福路30号	120.090	27.786	20W	8	15	4G1期
M37	文成	文成大岙街	774821	F升级	温州市文成县大岙镇党校	120.091	27.789	20W	35	15	4G1期
M38	文成	文成建设路	774822	F升级	文成县汇隆名门8楼	120.083	27.793	20W	32	15	4G1期
M39	文成	文成朝阳新村	774823	F升级	文成县凯悦大酒店楼顶	120.090	27.783	20W	27	15	4G1期
M40	文成	文成官山水库	774824	F升级	文成县珊门官山水库	120.092	27.795	20W	27	15	4G1期
M41	文成	文成桥头井	774828	F升级	文成县人民医院住院部楼顶	120.085	27.792	20W	27	15	4G1期
M42	文成	文成新车站二	774944	F升级	温州市文成县大岙镇建设东路	120.093	27.785	20W	5	15	4G1期

附表3 中国移动通信集团浙江有限公司温州分公司4G无线网（一期、二期、三期提前批）建设项目基站相关信息清单

序号	县市区	基站名称	基站编号	建设类型	初选建设地址	东经(°)	北纬(°)	额定功率	天线高度(m)	天线增益(dBi)	工程期数
M43	文成	文成石坟垟	774954	F升级	温州市文成县大垟镇树山洋电信机房	120.077	27.797	20W	—	15	4G1期
M44	文成	文成桥头井二	770041	F升级	文成大学街胖子水煮鱼门口	120.088	27.792	20W	5	15	4G2期
M45	文成	里阳	770702	F升级	文成县大学里阳江底村	120.087	27.833	20W	50	15	4G2期
M46	文成	黄坦码头	770704	F升级	文成县黄坦码头	119.975	27.708	20W	9	15	4G2期
M47	文成	支垟	770705	F升级	文成县黄坦支垟村	120.018	27.727	20W	15	15	4G2期
M48	文成	文成龙上	770706	F升级	文成县龙上村	119.981	27.938	20W	6	15	4G2期
M49	文成	塘垟	770707	F升级	文成县西坑塘垟村	119.943	27.875	20W	25	15	4G2期
M50	文成	朱阳	770708	F升级	文成县二源朱阳村	120.053	27.897	20W	25	15	4G2期
M51	文成	峡谷走廊	770709	F升级	文成县峡谷走廊山上	120.046	27.834	20W	15	15	4G2期
M52	文成	梅树	770710	F升级	文成县南田梅树村	119.930	27.941	20W	20	15	4G2期
M53	文成	铜岭山2	770711	F升级	文成县铜岭山景区里	119.862	27.822	20W	0	15	4G2期
M54	文成	乌田	770712	F升级	文成县黄坦乌田村	120.016	27.788	20W	15	15	4G2期
M55	文成	南坑	770713	F升级	文成县西坑南坑村	119.926	27.818	20W	35	15	4G2期
M56	文成	外林	770714	F升级	文成县玉壶外林村	120.109	27.917	20W	25	15	4G2期
M57	文成	毛坑	770715	F升级	文成县珊溪毛坑村	120.056	27.632	20W	15	15	4G2期
M58	文成	玉壶洋头	770716	F升级	文成县玉壶洋头村	120.134	27.882	20W	27	15	4G2期
M59	文成	诸葛岭	770717	F升级	文成县周壤诸葛岭村	120.138	27.820	20W	15	15	4G2期
M60	文成	三源	770718	F升级	文成县南田三源村	119.992	27.893	20W	25	15	4G2期
M61	文成	山后	770719	F升级	文成县黄坦山后要村	119.967	27.776	20W	25	15	4G2期
M62	文成	珊溪西山	770720	F升级	文成县珊溪西山村	120.043	27.663	20W	10	15	4G2期
M63	文成	南田新星	770721	F升级	文成县南田新星村	120.014	27.914	20W	25	15	4G2期
M64	文成	十源新富	770722	F升级	文成县十源新富村	120.030	27.908	20W	12	15	4G2期
M65	文成	玉壶高坪	770723	F升级	文成县玉壶高坪村	120.138	27.905	20W	8	15	4G2期
M66	文成	玉壶九垄	770724	F升级	文成县玉壶九垄村	120.117	27.892	20W	15	15	4G2期
M67	文成	周山周垟	770725	F升级	文成县周山周垟村	120.145	27.734	20W	25	15	4G2期
M68	文成	百丈际西里	770726	F升级	文成县百丈际西里村	119.968	27.858	20W	15	15	4G2期
M69	文成	黄坦依仁	770728	F升级	文成县黄坦依仁村	120.012	27.757	20W	20	15	4G2期
M70	文成	梧溪	770729	F升级	文成县西坑梧溪村	119.931	27.865	20W	0	15	4G2期
M71	文成	文成葛岙底	770730	F升级	文成县文成葛岙底村	120.110	27.705	20W	12	15	4G2期
M72	文成	南田武阳	770731	F升级	文成县南田武阳村	119.954	27.949	20W	9	15	4G2期

附表3 中国移动通信集团浙江有限公司温州分公司4G无线网（一期、二期、三期提前批）建设项目基站相关信息清单

序号	县市区	基站名称	基站编号	建设类型	初选建设地址	东经(°)	北纬(°)	额定功率	天线高度(m)	天线增益(dBi)	工程期数
M73	文成	仰山松根	770732	F升级	文成县仰山松根村	119.984	27.647	20W	15	15	4G2期
M74	文成	双桂城底	770733	F升级	文成县双桂城底村	120.174	27.696	20W	10	15	4G2期
M75	文成	十源高展	770734	F升级	文成县十源高展村	120.040	27.946	20W	25	15	4G2期
M76	文成	荷叶山头搬迁	770735	F升级	文成县荷叶山头村	120.023	27.887	20W	20	15	4G2期
M77	文成	叶胜林场	770736	F升级	文成县叶胜林场	119.846	27.795	20W	15	15	4G2期
M78	文成	周山吴垟	770737	F升级	文成县周山吴垟村	120.147	27.745	20W	15	15	4G2期
M79	文成	文成樟台鹤东村	770738	F升级	文成县樟台鹤东村	120.105	27.788	20W	5	15	4G2期
M80	文成	樟台马山	770739	F升级	文成县樟台马山村	120.130	27.809	20W	20	15	4G2期
M81	文成	二源庄后	770740	F升级	文成县二源庄后村	120.061	27.883	20W	20	15	4G2期
M82	文成	公阳驮尖	770741	F升级	文成县公阳驮尖村	120.191	27.710	20W	6	15	4G2期
M83	文成	公阳金岭	770742	F升级	文成县公阳金岭村	120.176	27.716	20W	20	15	4G2期
M84	文成	黄寮黄曲寮	770743	F升级	文成县黄寮黄曲寮村	119.866	27.944	20W	20	15	4G2期
M85	文成	龙川樟坑	770744	F升级	文成县龙川樟坑村	120.026	27.792	20W	20	15	4G2期
M86	文成	水牛塘景区	770745	F升级	文成县水牛塘景区	119.844	27.887	20W	20	15	4G2期
M87	文成	南田水垟	770746	F升级	文成县南田水垟村	119.933	27.894	20W	0	15	4G2期
M88	文成	平和梅洋下	770747	F升级	文成县平和梅洋下村	120.204	27.771	20W	25	15	4G2期
M89	文成	周壤麻山二	770748	F升级	文成县周壤麻山村	120.148	27.810	20W	20	15	4G2期
M90	文成	山坑村	770750	F升级	文成县大学山坑村	120.115	27.792	20W	15	15	4G2期
M91	文成	建设路营业厅	770751	F升级	文成县建设路营业厅	120.088	27.790	20W	28	15	4G2期
M92	文成	三星	770752	F升级	文成县西坑三星村	119.950	27.849	20W	0	15	4G2期
M93	文成	东升	770753	F升级	文成县大学东升村	120.160	27.789	20W	25	15	4G2期
M94	文成	周壤半岭	770754	F升级	文成县周壤半岭村	120.133	27.853	20W	20	15	4G2期
M95	文成	黄坦新康村	770755	F升级	文成县黄坦新康村	119.937	27.740	20W	20	15	4G2期
M96	文成	三滩村	770756	F升级	文成县南田三滩村	119.960	27.902	20W	20	15	4G2期
M97	文成	二源辄树根	770757	F升级	文成县二源辄树根	120.053	27.868	20W	0	15	4G2期
M98	文成	桃坑	770758	F升级	文成县壶桃坑村	120.079	27.955	20W	15	15	4G2期
M99	文成	仰山塘山	770760	F升级	文成县溪仰山塘山村	120.010	27.651	20W	25	15	4G2期
M100	文成	龙麒源	770761	F升级	文成县西坑龙麒源	119.917	27.880	20W	0	15	4G2期
M101	文成	渡渚	770762	F升级	文成县学口渡渚村	120.093	27.739	20W	5	15	4G2期
M102	文成	呈段	770763	F升级	文成县南田呈段村	120.006	27.941	20W	8	15	4G2期



附表3 中国移动通信集团浙江有限公司温州分公司4G无线网（一期、二期、三期提前批）建设项目基站相关信息清单

序号	县市区	基站名称	基站编号	建设类型	初选建设地址	东经(°)	北纬(°)	额定功率	天线高度(m)	天线增益(dBi)	工程期数
M103	文成	百丈际西段	770771	F升级	文成县百丈际西段村	119.979	27.867	20W	20	15	4G2期
M104	文成	李井李夏	770773	F升级	文成县李井李夏村	120.087	27.670	20W	20	15	4G2期
M105	文成	南田店岭	770774	F升级	文成县南田店岭村	119.971	27.915	20W	20	15	4G2期
M106	文成	双桂双垟包	770775	F升级	文成县双桂双垟包村	120.155	27.696	20W	20	15	4G2期
M107	文成	文成垟井	770776	F升级	文成县垟井村	120.097	27.764	20W	20	15	4G2期
M108	文成	西坑安福寺	770777	F升级	文成县西坑安福寺路口	119.923	27.854	20W	10	15	4G2期
M109	文成	南田高村	770778	F升级	文成县南田高村	119.982	27.882	20W	20	15	4G2期
M110	文成	文成赵坑垄	771097	F新建	文成县赵坑垄	120.084	27.803	20W	—	15	4G2期
M111	文成	黄坦	771276	F升级	文成县黄坦镇后巷村	119.988	27.762	20W	45	15	4G2期
M112	文成	巨屿	771277	F升级	文成县巨屿镇稠泛村	120.084	27.697	20W	25	15	4G2期
M113	文成	学口	771278	F升级	文成县学口镇龙背山上	120.151	27.758	20W	12	15	4G2期
M114	文成	周壤	771280	F升级	文成县周壤联丰村	120.129	27.839	20W	50	15	4G2期
M115	文成	双桂	771282	F升级	文成县学口镇双桂村	120.157	27.702	20W	8	15	4G2期
M116	文成	十源	771283	F升级	文成县南田镇十源村	120.041	27.924	20W	30	15	4G2期
M117	文成	二源	771285	F升级	文成县二源乡政府旁	120.015	27.878	20W	50	15	4G2期
M118	文成	文成东溪	771286	F升级	文成县玉壶镇东溪牌坊边	120.112	27.899	20W	50	15	4G2期
M119	文成	仰山	771287	F升级	文成县珊溪镇仰山乡镇麻后山上	119.999	27.649	20W	50	15	4G2期
M120	文成	上林	771289	F升级	文成县玉壶镇上林乡麻对面山上	120.181	27.836	20W	45	15	4G2期
M121	文成	金星	771290	F升级	文成县玉壶镇金星乡金星村	120.088	27.942	20W	50	15	4G2期
M122	文成	平和	771291	F升级	文成县学口镇平和黄山村	120.210	27.750	20W	50	15	4G2期
M123	文成	公阳	771292	F升级	文成县学口镇公阳村	120.191	27.721	20W	50	15	4G2期
M124	文成	清风山庄	771293	F升级	文成县百丈濠镇清风山庄	119.999	27.831	20W	25	15	4G2期
M125	文成	朱雅	771294	F升级	文成县玉壶镇朱雅雅龙村	120.147	27.949	20W	15	15	4G2期
M126	文成	金炉	771296	F升级	文成县大学镇金炉	120.053	27.747	20W	15	15	4G2期
M127	文成	玉壶村委会	771298	F升级	文成县玉壶电信支局楼顶	120.146	27.876	20W	18	15	4G2期
M128	文成	百丈际	771438	F升级	文成县百丈际篁庄村	120.003	27.848	20W	45	15	4G2期
M129	文成	文成珊溪西	771511	F升级	文成县珊溪自来水厂	120.050	27.670	20W	5	15	4G2期
M130	文成	平和垟口	771577	F升级	文成县平和垟口村	120.201	27.786	20W	15	15	4G2期
M131	文成	玉壶	772669	F升级	文成县玉壶龙背村	120.150	27.874	20W	27	15	4G2期
M132	文成	中樟	772670	F升级	文成县大学中樟村	120.042	27.793	20W	50	15	4G2期

附表3 中国移动通信集团浙江有限公司温州分公司4G无线网（一期、二期、三期提前批）建设项目基站相关信息清单

序号	县市区	基站名称	基站编号	建设类型	初选建设地址	东经(°)	北纬(°)	额定功率	天线高度(m)	天线增益(dBi)	工程期数
M133	文成	大垟口乡	772672	F升级	文成县大垟口乡	120.176	27.773	20W	50	15	4G2期
M134	文成	珊溪南阳	772673	F升级	文成县珊溪南阳村	120.052	27.658	20W	12	15	4G2期
M135	文成	文成溪口	772674	F升级	文成县溪口村	120.116	27.738	20W	50	15	4G2期
M136	文成	龙川中学	772675	F升级	文成县龙川中学后山上	120.060	27.790	20W	15	15	4G2期
M137	文成	文成周山乡拉远	772676	F升级	文成县周山周山底村	120.162	27.728	20W	15	15	4G2期
M138	文成	东洋	772677	F升级	文成县东洋洋地边村	120.100	27.710	20W	20	15	4G2期
M139	文成	新亭	772680	F升级	文成县百丈漈新亭村	120.027	27.820	20W	30	15	4G2期
M140	文成	半岱	772681	F升级	文成县学口半岱村	120.139	27.770	20W	15	15	4G2期
M141	文成	新联	772682	F升级	文成县新联渔局村	120.164	27.772	20W	15	15	4G2期
M142	文成	坑口	772683	F升级	文成县大学坑口村	120.078	27.768	20W	16	15	4G2期
M143	文成	龙川樟山	772685	F升级	文成县龙川樟山村	120.052	27.796	20W	20	15	4G2期
M144	文成	珊溪大坝	772686	F升级	文成县珊溪大坝头	120.051	27.676	20W	25	15	4G2期
M145	文成	李井	772687	F升级	文成县珊溪李井村	120.079	27.688	20W	8	15	4G2期
M146	文成	樟台桥坑	772688	F升级	文成县樟台桥坑村	120.140	27.775	20W	15	15	4G2期
M147	文成	百二电	772690	F升级	文成县百二电对面山上	120.066	27.818	20W	20	15	4G2期
M148	文成	花园村	772691	F升级	文成县大学花园村	120.068	27.805	20W	25	15	4G2期
M149	文成	潘岙	772692	F升级	文成县巨屿潘岙村	120.102	27.719	20W	20	15	4G2期
M150	文成	珊溪联新村	772693	F升级	文成县珊溪联新村	120.071	27.683	20W	27	15	4G2期
M151	文成	珊门村	772694	F升级	文成县大学珊门村	120.096	27.796	20W	25	15	4G2期
M152	文成	周壤周南	772696	F升级	文成县周壤周南村	120.114	27.857	20W	15	15	4G2期
M153	文成	九山村	772697	F升级	文成县学口九山村	120.163	27.756	20W	15	15	4G2期
M154	文成	马岙	772699	F升级	文成县大学马岙村	120.044	27.809	20W	20	15	4G2期
M155	文成	平和2	772700	F升级	文成县学口平和村	120.218	27.748	20W	12	15	4G2期
M156	文成	包渡	772701	F升级	文成县包渡隧道口	120.128	27.777	20W	5	15	4G2期
M157	文成	玉壶二	772703	F升级	文成县玉壶中村	120.143	27.879	20W	27	15	4G2期
M158	文成	凤洋村	772704	F升级	文成县大学凤洋村	120.084	27.779	20W	25	15	4G2期
M159	文成	黄坦二	772705	F升级	文成县黄坦邢宅村	120.003	27.776	20W	15	15	4G2期
M160	文成	驮垟尾	772706	F升级	文成县学口驮垟尾村	120.129	27.746	20W	15	15	4G2期
M161	文成	文成新车站	772708	F升级	文成县大垟镇建设路	120.094	27.787	20W	15	15	4G2期
M162	文成	玉壶中村	772711	F升级	文成县玉壶中村	120.140	27.875	20W	27	15	4G2期

附表3 中国移动通信集团浙江有限公司温州分公司4G无线网（一期、二期、三期提前批）建设项目基站相关信息清单

序号	县市区	基站名称	基站编号	建设类型	初选建设地址	东经(°)	北纬(°)	额定功率	天线高度(m)	天线增益(dBi)	工程期数
M163	文成	玉壶外村	772712	F升级	文成县玉壶外村	120.145	27.866	20W	27	15	4G2期
M164	文成	大会村	772713	F升级	文成县百丈漈大会村	120.022	27.827	20W	25	15	4G2期
M165	文成	黄坦三	772715	F升级	文成县黄坦新楼村	119.996	27.761	20W	45	15	4G2期
M166	文成	巨屿工业区	772716	F升级	文成县巨屿工业区	120.092	27.697	20W	13	15	4G2期
M167	文成	双桂周山下村	772717	F升级	文成县双桂周山下村	120.149	27.716	20W	12	15	4G2期
M168	文成	文成体育馆	772718	F升级	文成县体育馆	120.091	27.800	20W	27	15	4G2期
M169	文成	文成新庄垟	772721	F升级	文成县新庄垟	120.084	27.782	20W	27	15	4G2期
M170	文成	文成树山洋	772725	F升级	文成县树山洋	120.081	27.798	20W	20	15	4G2期
M171	文成	百丈际景区	772728	F升级	文成县百丈际底大会村	120.019	27.841	20W	25	15	4G2期
M172	文成	文成中学	772730	F升级	文成中学后山上	120.077	27.807	20W	20	15	4G2期
M173	文成	双桂二	772732	F升级	文成县学口镇双桂	120.152	27.711	20W	25	15	4G2期
M174	文成	百丈际富洋	772736	F升级	文成县百丈际富洋村	120.045	27.822	20W	40	15	4G2期
M175	文成	巨屿方前新区	772737	F升级	文成县巨屿方前村	120.074	27.693	20W	20	15	4G2期
M176	文成	文成城南	772739	F升级	文成县城南嘉盛大转盘	120.088	27.784	20W	18	15	4G2期
M177	文成	桂山	775193	F升级	文成县珊溪桂山村	120.071	27.589	20W	50	15	4G2期
M178	文成	富岙培头	776037	F升级	文成县富岙培头村	119.986	27.786	20W	23	15	4G2期
M179	文成	富岙周岙底	776038	F升级	文成县富岙周岙底村	119.984	27.794	20W	6	15	4G2期
M180	文成	里阳江外村	776086	F升级	文成县里阳乡江外江外村	120.101	27.819	20W	30	15	4G2期
M181	文成	金垟	776120	F升级	文成县大岙镇栖霞路气象局小区	120.101	27.745	20W	30	15	4G2期
M182	文成	文成七甲寺	776121	F升级	文成县大岙镇文青路	120.070	27.769	20W	30	15	4G2期
M183	文成	百丈际长垄	776122	F升级	文成县百丈际镇长垄村	119.994	27.813	20W	30	15	4G2期
M184	文成	黄坦新峰村	776123	F升级	文成县黄坦镇新峰	120.028	27.751	20W	30	15	4G2期
M185	文成	山华林场	776124	F升级	文成县珊溪镇新潮彭山村	120.068	27.646	20W	30	15	4G2期
M186	文成	十源利民村	776125	F升级	文成县十源乡利民	120.045	27.913	20W	30	15	4G2期
M187	文成	珊溪渡头	776126	F升级	文成县珊溪镇下山程山村	120.030	27.683	20W	30	15	4G2期
M188	文成	泰场村	776127	F升级	文成县玉壶镇林龙凉际坑村	120.166	27.882	20W	30	15	4G2期
M189	文成	南田言山	776128	F升级	文成县南田镇下言山村	119.914	27.938	20W	30	15	4G2期
M190	文成	金炉陈庄	776130	F升级	文成县金炉乡陈庄村	120.040	27.765	20W	30	15	4G2期
M191	文成	云湖石岭	776131	F升级	文成县云湖乡石岭村	119.888	27.748	20W	30	15	4G2期
M192	文成	岭后三合	776136	F升级	文成县岭后乡三合	119.886	27.803	20W	30	15	4G2期

附表3 中国移动通信集团浙江有限公司温州分公司4G无线网（一期、二期、三期提前批）建设项目基站相关信息清单

序号	县市区	基站名称	基站编号	建设类型	初选建设地址	东经(°)	北纬(°)	额定功率	天线高度(m)	天线增益(dBi)	工程期数
M193	文成	长丰	776137	F升级	文成县玉壶镇长丰	120.176	27.893	20W	30	15	4G2期
M194	文成	半坑	776138	F升级	文成县下洋镇半坑村	119.804	27.903	20W	30	15	4G2期
M195	文成	金垟赵龙坟	776139	F升级	文成县珊溪镇下山焦溪村	120.082	27.732	20W	30	15	4G2期
M196	文成	巨屿赤砂	776140	F升级	文成县巨屿镇赤砂村	120.052	27.729	20W	30	15	4G2期
M197	文成	珊溪均山	776141	F升级	文成县珊溪镇君阳均山村	120.027	27.635	20W	30	15	4G2期
M198	文成	金星八格	776142	F升级	文成县金星乡八格村	120.090	27.922	20W	30	15	4G2期
M199	文成	黄坦严垟	776310	F升级	文成县黄坦镇严垟村	119.950	27.749	20W	30	15	4G2期
M200	文成	金洋谷山	776311	F升级	文成县金洋乡谷山村	120.117	27.759	20W	30	15	4G2期
M201	文成	玉壶林龙	776315	F升级	文成县玉壶镇底林龙村	120.198	27.911	20W	30	15	4G2期
M202	文成	木湾	776324	F升级	文成县上林乡木湾	120.172	27.856	20W	30	15	4G2期
M203	文成	上斜	776327	F升级	文成县石洋乡上斜村	119.850	27.866	20W	30	15	4G2期
M204	文成	严陈村	776328	F升级	文成县黄坦镇严垟	119.921	27.750	20W	30	15	4G2期
M205	文成	石垟吴坳	776329	F升级	文成县石洋乡吴坳村	119.886	27.866	20W	30	15	4G2期
M206	文成	桂山吴地	776334	F升级	文成县珊溪镇山根南林村	120.054	27.590	20W	30	15	4G2期
M207	文成	东头	776335	F升级	文成县玉壶镇东头村	120.118	27.918	20W	30	15	4G2期
M208	文成	金星蔡坑	776336	F升级	文成县金星乡蔡坑	120.066	27.936	20W	30	15	4G2期
M209	文成	大南洋	776337	F升级	文成县大岙镇城南	120.144	27.924	20W	30	15	4G2期
M210	文成	金垟横培	776339	F升级	文成县金洋乡谷山村	120.107	27.758	20W	30	15	4G2期
M211	文成	桂山凤狮	776340	F升级	文成县桂山乡三垟双峰村	120.071	27.596	20W	30	15	4G2期
M212	文成	黄坦沙垟	776343	F升级	文成县黄坦镇沙垟村	119.990	27.740	20W	30	15	4G2期
M213	文成	十源郑岙	776344	F升级	文成县十源乡郑岙村	120.062	27.913	20W	30	15	4G2期
M214	文成	金面孟	776351	F升级	文成县巨屿镇金面孟村	120.133	27.688	20W	30	15	4G2期
M215	文成	朱寮	776353	F升级	文成县朱雅乡朱寮村	120.133	27.973	20W	30	15	4G2期
M216	文成	云湖千秋门	776355	F升级	文成县云湖乡千秋门村	119.846	27.763	20W	30	15	4G2期
M217	文成	文成桂山吴地	777647	F新建	文成县桂山吴地	120.054	27.590	20W	—	15	4G2期
M218	文成	文成林坑口	777650	F新建	文成县林坑口	120.176	27.821	20W	15	15	4G2期
M219	文成	文成西坑神仙谷	777657	F新建	文成县雪山头村	119.954	27.858	20W	15	15	4G2期
M220	文成	文成二源后山	777658	F新建	文成县二源后山	120.025	27.876	20W	15	15	4G2期
M221	文成	文成陈公垟	777661	F新建	文成县陈公垟	120.128	27.733	20W	6	15	4G2期
M222	文成	文成桂山凤狮	872345	F新建	文成县桂山凤狮	120.071	27.596	20W	20	15	4G2期

附表3 中国移动通信集团浙江有限公司温州分公司4G无线网（一期、二期、三期提前批）建设项目基站相关信息清单

序号	县市区	基站名称	基站编号	建设类型	初选建设地址	东经(°)	北纬(°)	额定功率	天线高度(m)	天线增益(dBi)	工程期数
M223	文成	文成二源镇头	872376	F新建	文成县二源镇头	119.990	27.870	20W	18	15	4G2期
M224	文成	文成牌头村	872377	F新建	文成县牌头村	120.109	27.786	20W	18	15	4G2期
M225	文成	横培	872495	F新建	文成县横培村	120.107	27.758	20W	25	15	4G2期
M226	文成	文成龙麒源东	872555	F新建	文成县龙麒源东	119.921	27.880	20W	20	15	4G2期
M227	文成	文成龙麒源南	872556	F新建	文成县龙麒源南	119.908	27.880	20W	20	15	4G2期
M228	文成	文成铜铃山国家森林公园一	872559	F新建	文成县铜铃山国家森林公园	119.831	27.854	20W	20	15	4G2期
M229	文成	文成铜铃山国家森林公园二	872560	F新建	文成县铜铃山国家森林公园	119.822	27.841	20W	20	15	4G2期
M230	文成	文成铜铃山国家森林公园三	872561	F新建	文成县铜铃山国家森林公园	119.830	27.835	20W	20	15	4G2期
M231	文成	文成铜铃山国家森林公园四	872562	F新建	文成县铜铃山国家森林公园	119.829	27.829	20W	20	15	4G2期
M232	文成	文成铜铃山国家森林公园五	872563	F新建	文成县铜铃山国家森林公园	119.832	27.860	20W	20	15	4G2期
M233	文成	文成铜铃山国家森林公园六	872564	F新建	文成县铜铃山国家森林公园	119.840	27.807	20W	20	15	4G2期
M234	文成	文成岙底	872566	F新建	文成县百丈漈渚庄村	120.012	27.867	20W	20	15	4G2期
M235	文成	文成曲龙底	872567	F新建	文成县百丈漈渚庄村	120.013	27.860	20W	20	15	4G2期
M236	文成	文成长塘	872568	F新建	文成县百丈漈长塘村	119.977	27.850	20W	20	15	4G2期
M237	文成	文成篁庄村	873051	F新建	文成县百丈漈渚庄村	120.012	27.852	20W	18	15	4G2期
M238	文成	文成西段东	873052	F新建	文成县百丈漈西段村	119.986	27.867	20W	18	15	4G2期
M239	文成	花园村西	873053	F新建	文成县大岙镇花园村	120.062	27.797	20W	18	15	4G2期
M240	文成	文成巨屿北	873054	F新建	文成县巨屿镇方前村	120.079	27.699	20W	18	15	4G2期
M241	文成	文成珊溪坛岐	873055	F新建	文成县珊溪镇坛岐村	120.062	27.677	20W	18	15	4G2期
M242	文成	文成龙岙村	873056	F新建	文成县南田镇龙岙村	119.968	27.933	20W	18	15	4G2期
M243	文成	黄坦叶庄垟(黄坦半岭)	873084	F新建	文成县黄坦叶庄垟(黄坦半岭)	119.961	27.774	20W	20	15	4G2期
M244	文成	文成垄山村	777168	F新建	文成县百丈镇富洋垄山村	120.040	27.819	20W	20	15	4G2期增补
M245	文成	文成驮湖	777171	F新建	文成县南田镇驮湖里驮湖村	119.899	27.892	20W	20	15	4G2期增补
M246	文成	文成龙麒源二	777172	F新建	文成县西坑镇田寮田寮村	119.901	27.883	20W	20	15	4G2期增补
M247	文成	文成下山垟	777345	F新建	文成县珊溪镇下山焦溪村	120.051	27.664	20W	20	15	4G2期增补
M248	文成	文成樟台鹤东	777380	F新建	文成县大岙镇樟台鹤东村	120.097	27.786	20W	20	15	4G2期增补
M249	文成	文成龙车村	777382	F新建	文成县学口乡龙车村	120.150	27.767	20W	20	15	4G2期增补
M250	文成	文成下徐	777383	F新建	文成县岙口镇吴垟岭根村	120.137	27.754	20W	20	15	4G2期增补
M251	文成	文成里阳孙岙	777425	F新建	文成县玉壶镇赵基上孙山村	120.093	27.845	20W	20	15	4G2期增补
M252	文成	周山FDD	738999	单D新建	文成县周山乡包山底包山底村	120.162	27.728	20W	15	15	4G3期提前批

附表3 中国移动通信集团浙江有限公司温州分公司4G无线网（一期、二期、三期提前批）建设项目基站相关信息清单

序号	县市区	基站名称	基站编号	建设类型	初选建设地址	东经(°)	北纬(°)	额定功率	天线高度(m)	天线增益(dBi)	工程期数
M253	文成	下洋都铺	776313	F升级	文成县下洋乡都铺都铺村	119.807	27.911	20W	30	15	4G3期提前批
M254	文成	文成朱阳九峰	776316	F升级	文成县二源乡谈阳谈阳村	120.065	27.899	20W	30	15	4G3期提前批
M255	文成	龙川龙马村	776317	F升级	文成县龙川乡龙马	120.006	27.804	20W	30	15	4G3期提前批
M256	文成	李林二	776318	F升级	文成县玉壶镇光明叶坪新村	120.216	27.927	20W	30	15	4G3期提前批
M257	文成	塔山桂山	776320	F升级	文成县大岙镇塔山村	120.162	27.797	20W	30	15	4G3期提前批
M258	文成	塘底垟	776321	F升级	文成县黄坦镇塘底垟村	119.996	27.723	20W	30	15	4G3期提前批
M259	文成	岭头村	776322	F升级	文成县南田镇龙吞后山岭头村	120.090	27.889	20W	30	15	4G3期提前批
M260	文成	高二电	776323	F升级	文成县西坑镇高二电厂	119.929	27.785	20W	30	15	4G3期提前批
M261	文成	珊溪朱川	776325	F升级	文成县珊溪镇朱川村	120.022	27.643	20W	30	15	4G3期提前批
M262	文成	文成路山	776330	F升级	文成县周壤乡路山村	120.111	27.829	20W	30	15	4G3期提前批
M263	文成	樟台茶岭村	776331	F升级	文成县樟台乡马山茶场村	120.121	27.810	20W	30	15	4G3期提前批
M264	文成	平和郭川	776332	F升级	文成县平和乡郭川村	120.242	27.744	20W	30	15	4G3期提前批
M265	文成	玉壶茗垟村	776338	F升级	文成县玉壶镇茗垟村	120.136	27.915	20W	30	15	4G3期提前批
M266	文成	云湖取垟	776341	F升级	文成县云湖乡取垟村	119.859	27.768	20W	30	15	4G3期提前批
M267	文成	黄坦林山	776342	F升级	文成县黄坦镇林山村	119.972	27.722	20W	30	15	4G3期提前批
M268	文成	文成西山	776345	F升级	文成县周壤乡西山村	120.113	27.823	20W	30	15	4G3期提前批
M269	文成	济下	776350	F升级	文成县黄坦镇济下村	120.006	27.747	20W	30	15	4G3期提前批
M270	文成	叶山头	776352	F升级	文成县南田镇叶山头村	119.932	27.904	20W	30	15	4G3期提前批
M271	文成	南田岳洋	776354	F升级	文成县南田镇岳垟村	119.937	27.930	20W	30	15	4G3期提前批
M272	文成	石垟岗山	776357	F升级	文成县石洋乡岗山	119.853	27.836	20W	30	15	4G3期提前批
M273	文成	百丈际隧道	776358	F升级	百丈漈一漈电厂门口	120.026	27.846	20W	30	15	4G3期提前批
M274	文成	文成青坑	776359	F升级	文成县上林乡新林青坑村	120.164	27.814	20W	30	15	4G3期提前批
M275	文成	文成鹿堡村	777424	F新建	文成县岙口镇公阳鹿堡村	120.200	27.718	20W	20	15	4G3期提前批
M276	文成	文成平溪	777645	F新建	文成县桂山乡平溪平溪村	120.027	27.601	20W	—	15	4G3期提前批
M277	文成	文成新林	777649	F新建	文成县上林乡新林	120.168	27.825	20W	—	15	4G3期提前批
M278	文成	文成双田	777652	F新建	文成县西坑镇敖里村	119.949	27.825	20W	20	15	4G3期提前批
M279	文成	文成周壤麻山	777654	F新建	文成县周壤乡麻山村	120.151	27.820	20W	—	15	4G3期提前批
M280	文成	文成玉壶自营厅	777655	F新建	文成县玉壶镇中村	120.145	27.873	20W	7	15	4G3期提前批
M281	文成	珊溪项坑	777706	F新建	文成县珊溪镇项坑村	120.022	27.658	20W	—	15	4G3期提前批
M282	文成	文成下垟考地	872250	F新建	文成县下洋乡下垟考地村	119.794	27.880	20W	18	15	4G3期提前批

附表3 中国移动通信集团浙江有限公司温州分公司4G无线网（一期、二期、三期提前批）建设项目基站相关信息清单

序号	县市区	基站名称	基站编号	建设类型	初选建设地址	东经(°)	北纬(°)	额定功率	天线高度(m)	天线增益(dBi)	工程期数
M283	文成	南田源头	872346	F新建	文成县南田镇新畚源头村	119.985	27.926	20W	20	15	4G3期提前批
M284	文成	公阳毛园	872347	F新建	文成县学口乡公阳毛园村	120.172	27.748	20W	20	15	4G3期提前批
M285	文成	桂山水尾	872348	F新建	文成县桂山乡分水水尾村	120.107	27.609	20W	20	15	4G3期提前批
M286	文成	桂山新兴	872349	F新建	文成县珊溪镇桂山新兴村	120.058	27.574	20W	20	15	4G3期提前批
M287	文成	黄坦底庄	872350	F新建	文成县黄坦镇底庄村	120.034	27.740	20W	20	15	4G3期提前批
M288	文成	李林叶坪	872352	F新建	文成县玉壶镇底林龙村	120.214	27.906	20W	20	15	4G3期提前批
M289	文成	南田洋下	872353	F新建	文成县南田镇洋下村	119.927	27.924	20W	20	15	4G3期提前批
M290	文成	上垟	872354	F新建	文成县石洋乡上垟	119.856	27.852	20W	20	15	4G3期提前批
M291	文成	驮湖田寮	872355	F新建	文成县南田镇里驮湖村	119.889	27.895	20W	20	15	4G3期提前批
M292	文成	文成良坑	872356	F新建	文成县金洋乡良坑村	120.113	27.747	20W	20	15	4G3期提前批
M293	文成	云湖叶山	872357	F新建	文成县云湖乡叶山村	119.886	27.759	20W	20	15	4G3期提前批
M294	文成	种羊场	872358	F新建	文成县西坑镇石乡垟林场	119.865	27.841	20W	20	15	4G3期提前批
N1	永嘉	瓯北五星大道1800	770007	F升级	永嘉县瓯北五星大道	120.610	28.043	20W	8	15	4G1期
N2	永嘉	上塘三元堂	770198	F升级	永嘉县上塘三元堂村	120.693	28.168	20W	5	15	4G1期
N3	永嘉	上塘中塘南	770224	F升级	永嘉县上塘中塘南村	120.663	28.152	20W	20	15	4G1期
N4	永嘉	江头	771226	F升级	永嘉县三江街道江头村	120.683	28.050	20W	25	15	4G1期
N5	永嘉	千石工业区	771227	F升级	永嘉县瓯北镇黄田中联南路61号	120.697	28.080	20W	21	15	4G1期
N6	永嘉	沙头	771242	F升级	永嘉县沙头镇高浦村	120.758	28.201	20W	35	15	4G1期
N7	永嘉	大箬岩	771243	F升级	永嘉县大箬岩镇政府对面山上	120.637	28.281	20W	18	15	4G1期
N8	永嘉	岩坦	771244	F升级	永嘉县岩坦镇公园山上	120.723	28.450	20W	18	15	4G1期
N9	永嘉	花坦	771246	F升级	永嘉县沙头镇花坦中学	120.812	28.262	20W	5	15	4G1期
N10	永嘉	鹤盛	771247	F升级	永嘉县鹤盛镇鹤盛村	120.831	28.377	20W	12	15	4G1期
N11	永嘉	五尺	771250	F升级	永嘉县岩头镇五尺村	120.696	28.358	20W	20	15	4G1期
N12	永嘉	永嘉岭头	771252	F升级	永嘉县鹤盛镇岭头村	120.905	28.433	20W	45	15	4G1期
N13	永嘉	鲤溪	771253	F升级	永嘉县岩头镇鲤溪福佑村	120.771	28.425	20W	45	15	4G1期
N14	永嘉	黄南	771254	F升级	永嘉县岩坦镇黄南村	120.683	28.528	20W	15	15	4G1期
N15	永嘉	陡门	771255	F升级	永嘉县东城街道陡门社区	120.829	28.198	20W	8	15	4G1期
N16	永嘉	花坦东村	771261	F升级	永嘉县枫林镇花坦东村	120.786	28.268	20W	25	15	4G1期
N17	永嘉	张溪	771262	F升级	永嘉县岩头镇张溪村	120.782	28.482	20W	20	15	4G1期
N18	永嘉	渠口	771263	F升级	永嘉县沙头镇渠口上方村	120.721	28.260	20W	12	15	4G1期

附表3 中国移动通信集团浙江有限公司温州分公司4G无线网（一期、二期、三期提前批）建设项目基站相关信息清单

序号	县市区	基站名称	基站编号	建设类型	初选建设地址	东经(°)	北纬(°)	额定功率	天线高度(m)	天线增益(dBi)	工程期数
N19	永嘉	表山	771264	F升级	永嘉县岩头镇表山村	120.652	28.397	20W	12	15	4G1期
N20	永嘉	桐洲	771266	F升级	永嘉县大若岩镇桐洲村	120.663	28.272	20W	9	15	4G1期
N21	永嘉	渠口石柱	771269	F升级	永嘉县沙头镇渠口石柱村	120.740	28.257	20W	20	15	4G1期
N22	永嘉	西源下庄垟	771272	F升级	永嘉县鹤盛镇西源下庄垟	120.836	28.413	20W	6	15	4G1期
N23	永嘉	沙头加油站	771273	F升级	永嘉县沙头镇沙头加油站	120.750	28.196	20W	18	15	4G1期
N24	永嘉	鹤盛岳洋	771274	F升级	永嘉县鹤盛岳洋村	120.833	28.381	20W	8	15	4G1期
N25	永嘉	鲤溪山台	771275	F升级	永嘉县岩头镇鲤溪山台村	120.775	28.411	20W	15	15	4G1期
N26	永嘉	枫林	771435	F升级	永嘉县枫林镇枫林村	120.774	28.319	20W	13	15	4G1期
N27	永嘉	黄南大学北	771453	F升级	永嘉县岩坦镇黄南大学北	120.676	28.508	20W	10	15	4G1期
N28	永嘉	黄岩洞下	771456	F升级	永嘉县黄田街道黄岩洞下村	120.672	28.109	20W	15	15	4G1期
N29	永嘉	大若岩陈岙	771457	F升级	永嘉县大若岩陈岙村	120.648	28.272	20W	11	15	4G1期
N30	永嘉	岩头二	771458	F升级	永嘉县岩头镇岩头村	120.733	28.339	20W	18	15	4G1期
N31	永嘉	三江浦西南	771459	F升级	永嘉县三江街道浦西村	120.678	28.050	20W	15	15	4G1期
N32	永嘉	岩头霞美	771460	F升级	永嘉县岩头霞美村	120.740	28.351	20W	15	15	4G1期
N33	永嘉	瓯北东方村	771461	F升级	永嘉县江北街道东方村	120.642	28.047	20W	14	15	4G1期
N34	永嘉	千石工业区三	771463	F升级	永嘉县黄田街道千石工业区三	120.690	28.066	20W	20	15	4G1期
N35	永嘉	大若岩埭头	771464	F升级	永嘉县大若岩埭头村	120.677	28.287	20W	18	15	4G1期
N36	永嘉	白水邢宅	771466	F升级	永嘉县东瓯街道白水邢宅	120.636	28.065	20W	17	15	4G1期
N37	永嘉	浦口居委会	771468	F升级	永嘉县南城街道浦口居委会	120.693	28.146	20W	15	15	4G1期
N38	永嘉	沙头渔田	771469	F升级	永嘉县沙头渔田村	120.754	28.210	20W	15	15	4G1期
N39	永嘉	乌牛鲜滨小区	771470	F升级	永嘉县乌牛街道鲜滨小区	120.774	28.025	20W	15	15	4G1期
N40	永嘉	黄屿高速	771473	F升级	永嘉县黄田街道黄屿村	120.716	28.123	20W	15	15	4G1期
N41	永嘉	狮子岩景区	771474	F升级	永嘉县岩头镇狮子岩景区	120.735	28.305	20W	8	15	4G1期
N42	永嘉	渠口石柱二	771475	F升级	永嘉县沙头镇渠口石柱二	120.753	28.263	20W	15	15	4G1期
N43	永嘉	黄田珠江南	771476	F升级	永嘉县黄田街道珠江南	120.687	28.104	20W	7	15	4G1期
N44	永嘉	坦下霞川	771477	F升级	永嘉县沙头镇坦下霞川村	120.738	28.232	20W	15	15	4G1期
N45	永嘉	南岙南川村	771478	F升级	永嘉县沙头镇南岙南川村	120.783	28.221	20W	18	15	4G1期
N46	永嘉	枫林田东	771479	F升级	永嘉县枫林田东村	120.770	28.307	20W	30	15	4G1期
N47	永嘉	岩头下烘头	771480	F升级	永嘉县岩头镇下烘头村	120.742	28.274	20W	15	15	4G1期
N48	永嘉	岩头上岙	771481	F升级	永嘉县岩头上岙村	120.743	28.292	20W	15	15	4G1期



附表3 中国移动通信集团浙江有限公司温州分公司4G无线网（一期、二期、三期提前批）建设项目基站相关信息清单

序号	县市区	基站名称	基站编号	建设类型	初选建设地址	东经(°)	北纬(°)	额定功率	天线高度(m)	天线增益(dBi)	工程期数
N49	永嘉	岩头下家岙	771482	F升级	永嘉县岩头下家岙	120.780	28.369	20W	15	15	4G1期
N50	永嘉	乌牛吴岙	771484	F升级	永嘉县乌牛街道吴岙村	120.789	28.039	20W	23	15	4G1期
N51	永嘉	瓯北三桥工业区	771705	F升级	永嘉县江北街道三桥工业区	120.625	28.051	20W	27	15	4G1期
N52	永嘉	小三峡	771709	F升级	永嘉县鹤盛镇小三峡景区	120.884	28.396	20W	20	15	4G1期
N53	永嘉	峙口	771710	F升级	永嘉县东城街道峙口村	120.751	28.168	20W	40	15	4G1期
N54	永嘉	坦下	771712	F升级	永嘉县沙头镇坦下村	120.732	28.247	20W	23	15	4G1期
N55	永嘉	社岙底	771714	F升级	永嘉县黄田街道社岙底	120.674	28.106	20W	8	15	4G1期
N56	永嘉	仁溪	771716	F升级	永嘉县乌牛镇仁溪	120.804	28.079	20W	30	15	4G1期
N57	永嘉	古庙	771718	F升级	永嘉县沙头镇古庙	120.769	28.226	20W	45	15	4G1期
N58	永嘉	四海山	771719	F升级	永嘉县岩坦镇四海山	120.759	28.519	20W	10	15	4G1期
N59	永嘉	小若口	771720	F升级	永嘉县大箬岩镇小若口村	120.685	28.279	20W	40	15	4G1期
N60	永嘉	水云	771721	F升级	永嘉县大箬岩镇水云	120.631	28.311	20W	12	15	4G1期
N61	永嘉	永嘉珍溪	771722	F升级	永嘉县枫林镇花坦珍溪村	120.760	28.268	20W	11	15	4G1期
N62	永嘉	路口	771723	F升级	永嘉县北城街道路口村	120.673	28.184	20W	45	15	4G1期
N63	永嘉	罗溪	771724	F升级	永嘉县乌牛街道罗溪村	120.720	28.073	20W	8	15	4G1期
N64	永嘉	黄田外窑	771727	F升级	永嘉县黄田街道外窑村	120.687	28.091	20W	27	15	4G1期
N65	永嘉	永嘉陈岙	771728	F升级	永嘉县岩头镇陈岙村	120.763	28.393	20W	30	15	4G1期
N66	永嘉	乌牛新建	771729	F升级	永嘉县乌牛街道新建村	120.755	28.030	20W	25	15	4G1期
N67	永嘉	东皋	771730	F升级	永嘉县鹤盛镇东皋村	120.796	28.379	20W	9	15	4G1期
N68	永嘉	龙瀑仙洞	771731	F升级	永嘉县岩头镇龙瀑仙洞景区	120.706	28.303	20W	6	15	4G1期
N69	永嘉	龙湾潭	771732	F升级	永嘉县鹤盛镇龙湾潭	120.870	28.342	20W	4	15	4G1期
N70	永嘉	溪口搬迁	771735	F升级	永嘉县岩坦镇溪口搬迁	120.720	28.431	20W	50	15	4G1期
N71	永嘉	下塘	771736	F升级	永嘉县南城街道下塘村	120.665	28.130	20W	10	15	4G1期
N72	永嘉	渡头	771737	F升级	永嘉县岩头镇渡头村	120.763	28.368	20W	30	15	4G1期
N73	永嘉	乌牛雅井	771740	F升级	永嘉县乌牛街道雅井村	120.810	28.061	20W	20	15	4G1期
N74	永嘉	瓯北长岙	771743	F升级	永嘉县乌牛街道长岙村	120.708	28.044	20W	15	15	4G1期
N75	永嘉	岩坦闪坑	771744	F升级	永嘉县岩坦闪坑村	120.713	28.477	20W	10	15	4G1期
N76	永嘉	沙头响山	771745	F升级	永嘉县沙头响山村	120.747	28.187	20W	15	15	4G1期
N77	永嘉	鹤盛岩上	771746	F升级	永嘉县鹤盛岩上村	120.869	28.366	20W	30	15	4G1期
N78	永嘉	上塘绿樟	771748	F升级	永嘉县东城街道绿樟	120.751	28.157	20W	27	15	4G1期

附表3 中国移动通信集团浙江有限公司温州分公司4G无线网（一期、二期、三期提前批）建设项目基站相关信息清单

序号	县市区	基站名称	基站编号	建设类型	初选建设地址	东经(°)	北纬(°)	额定功率	天线高度(m)	天线增益(dBi)	工程期数
N79	永嘉	岩头苍坡	771749	F升级	永嘉县岩头苍坡村	120.746	28.367	20W	20	15	4G1期
N80	永嘉	溪口鲍江	771751	F升级	永嘉县岩头镇溪口鲍江村	120.738	28.418	20W	20	15	4G1期
N81	永嘉	崖下库	771752	F升级	永嘉县大若岩崖下库	120.671	28.298	20W	8	15	4G1期
N82	永嘉	黄南大学	771753	F升级	永嘉县岩坦镇黄南大学	120.688	28.498	20W	20	15	4G1期
N83	永嘉	十二峰景区	771754	F升级	永嘉县大若岩十二峰景区	120.627	28.300	20W	8	15	4G1期
N84	永嘉	溪口铁坑	771755	F升级	永嘉县岩头镇溪口铁坑村	120.719	28.419	20W	20	15	4G1期
N85	永嘉	乌牛东蒙隧道1800	771757	F升级	永嘉县乌牛东蒙隧道	120.765	28.028	20W	0	15	4G1期
N86	永嘉	乌牛岭下	771758	F升级	永嘉县乌牛岭下村	120.768	28.047	20W	27	15	4G1期
N87	永嘉	上塘新民村	771761	F升级	永嘉县东城街道新民村	120.740	28.136	20W	15	15	4G1期
N88	永嘉	乌牛码道	771762	F升级	永嘉县乌牛码道村	120.784	28.021	20W	20	15	4G1期
N89	永嘉	五尺水东	771763	F升级	永嘉县岩头镇五尺水东村	120.681	28.370	20W	20	15	4G1期
N90	永嘉	白水二	771764	F升级	永嘉县东瓯街道白水村	120.641	28.070	20W	20	15	4G1期
N91	永嘉	上塘渭石	771767	F升级	永嘉县东城街道渭石村	120.706	28.156	20W	5	15	4G1期
N92	永嘉	瓯北缪北	771768	F升级	永嘉县三江街道缪北村	120.714	28.086	20W	27	15	4G1期
N93	永嘉	长岙加油站	771770	F升级	永嘉县乌牛街道长岙加油站	120.705	28.040	20W	7	15	4G1期
N94	永嘉	黄南野猪塘	771771	F升级	永嘉县岩坦镇黄南野猪塘村	120.680	28.516	20W	20	15	4G1期
N95	永嘉	瓯北卢黄	771772	F升级	永嘉县三江街道卢黄村	120.702	28.089	20W	20	15	4G1期
N96	永嘉	岩头西岸	771773	F升级	永嘉县岩头西岸村	120.739	28.298	20W	20	15	4G1期
N97	永嘉	乌牛马岙	771774	F升级	永嘉县乌牛马岙村	120.777	28.077	20W	20	15	4G1期
N98	永嘉	渠口珠岸	771778	F升级	永嘉县沙头镇渠口珠岸村	120.694	28.270	20W	15	15	4G1期
N99	永嘉	瓯北金瓯社区	771781	F升级	永嘉县东瓯街道金瓯社区	120.626	28.061	20W	6	15	4G1期
N100	永嘉	黄南林坑	771784	F升级	永嘉县岩坦镇黄南林坑	120.700	28.543	20W	20	15	4G1期
N101	永嘉	岩头烘头	771785	F升级	永嘉县岩头烘头村	120.740	28.281	20W	12	15	4G1期
N102	永嘉	大若岩都溪	771786	F升级	永嘉县大若岩都溪村	120.677	28.271	20W	15	15	4G1期
N103	永嘉	沙头下浮林	771788	F升级	永嘉县沙头下浮林村	120.757	28.232	20W	20	15	4G1期
N104	永嘉	沙头龙潭下	771789	F升级	永嘉县沙头龙潭下村	120.775	28.207	20W	20	15	4G1期
N105	永嘉	黄南山早	771790	F升级	永嘉县岩坦镇黄南山早村	120.667	28.538	20W	30	15	4G1期
N106	永嘉	黄田罗东	771791	F升级	永嘉县黄田街道罗东村	120.702	28.098	20W	27	15	4G1期
N107	永嘉	乌牛新庄	771798	F升级	永嘉县乌牛新庄村	120.797	28.053	20W	27	15	4G1期
N108	永嘉	上塘芦湾	771800	F升级	永嘉县东城街道芦湾村	120.727	28.135	20W	27	15	4G1期

附表3 中国移动通信集团浙江有限公司温州分公司4G无线网（一期、二期、三期提前批）建设项目基站相关信息清单

序号	县市区	基站名称	基站编号	建设类型	初选建设地址	东经(°)	北纬(°)	额定功率	天线高度(m)	天线增益(dBi)	工程期数
N109	永嘉	永嘉黄屿南	771801	F升级	永嘉县南城街道黄屿村	120.704	28.125	20W	21	15	4G1期
N110	永嘉	上塘河底	771804	F升级	永嘉县东城街道河底村	120.716	28.155	20W	27	15	4G1期
N111	永嘉	上塘埭下	771805	F升级	永嘉县黄田街道埭下村	120.701	28.122	20W	27	15	4G1期
N112	永嘉	枫林外档村	771806	F升级	永嘉县枫林外档村	120.760	28.296	20W	15	15	4G1期
N113	永嘉	岩头溪南	771807	F升级	永嘉县岩头溪南村	120.730	28.324	20W	15	15	4G1期
N114	永嘉	鹤盛大山头	771813	F升级	永嘉县鹤盛大山头村	120.855	28.371	20W	20	15	4G1期
N115	永嘉	枫林镬炉	771814	F升级	永嘉县枫林镬炉村	120.758	28.340	20W	20	15	4G1期
N116	永嘉	长岙梅园1800	771817	F升级	永嘉县三江街道长岙梅园村	120.719	28.040	20W	6	15	4G1期
N117	永嘉	乌牛挂彩	771818	F升级	永嘉县乌牛挂彩村	120.739	28.037	20W	44	15	4G1期
N118	永嘉	乌牛西湾1800	771820	F升级	永嘉县乌牛街道西湾村	120.780	28.025	20W	27	15	4G1期
N119	永嘉	上塘长源	771821	F升级	永嘉县东城街道长源村	120.773	28.173	20W	30	15	4G1期
N120	永嘉	上塘下樟岙	771826	F升级	永嘉县东城街道下樟岙村	120.730	28.151	20W	15	15	4G1期
N121	永嘉	瓯北凤屿	771827	F升级	永嘉县黄田街道凤屿村	120.667	28.109	20W	20	15	4G1期
N122	永嘉	岭上人家	771828	F升级	永嘉县鹤盛镇岭上人家	120.879	28.394	20W	20	15	4G1期
N123	永嘉	乌牛横岚岙	771829	F升级	永嘉县乌牛街道横岚岙	120.785	28.057	20W	20	15	4G1期
N124	永嘉	枫林枫一	771830	F升级	永嘉县枫林枫一村	120.757	28.320	20W	20	15	4G1期
N125	永嘉	上塘桥头城际	771831	F升级	永嘉县东城街道上塘桥头城际	120.701	28.120	20W	8	15	4G1期
N126	永嘉	瓯北北岙	771832	F升级	永嘉县三江街道北岙	120.720	28.079	20W	60	15	4G1期
N127	永嘉	楠溪江农业集团	771835	F升级	永嘉县东城街道楠溪江农业集团	120.711	28.164	20W	30	15	4G1期
N128	永嘉	上塘横溪	771837	F升级	永嘉县北城街道横溪村	120.686	28.171	20W	50	15	4G1期
N129	永嘉	普诺科技	771838	F升级	永嘉县江北街道普诺科技公司	120.646	28.055	20W	30	15	4G1期
N130	永嘉	上塘黄屿村	771839	F升级	永嘉县东城街道黄屿村	120.709	28.128	20W	15	15	4G1期
N131	永嘉	花坦珍岙	771841	F升级	永嘉县沙头镇珍岙村	120.776	28.267	20W	15	15	4G1期
N132	永嘉	上塘新世纪酒店	771843	F升级	永嘉县南城街道新世纪酒店	120.682	28.154	20W	27	15	4G1期
N133	永嘉	东皋上湾	771844	F升级	永嘉县鹤盛镇东皋上湾村	120.807	28.380	20W	15	15	4G1期
N134	永嘉	黄田岙	771845	F升级	永嘉县黄田街道黄田岙	120.680	28.089	20W	15	15	4G1期
N135	永嘉	枫林西幽	771847	F升级	永嘉县枫林西幽村	120.764	28.356	20W	20	15	4G1期
N136	永嘉	岩坦东岙	771848	F升级	永嘉县岩坦东岙村	120.722	28.468	20W	12	15	4G1期
N137	永嘉	乌牛皮服城	771851	F升级	永嘉县乌牛街道乌牛皮服城	120.787	28.031	20W	27	15	4G1期
N138	永嘉	瓯北和三1800	771853	F升级	永嘉县东瓯街道和三村	120.602	28.077	20W	45	15	4G1期

附表3 中国移动通信集团浙江有限公司温州分公司4G无线网（一期、二期、三期提前批）建设项目基站相关信息清单

序号	县市区	基站名称	基站编号	建设类型	初选建设地址	东经(°)	北纬(°)	额定功率	天线高度(m)	天线增益(dBi)	工程期数
N139	永嘉	上塘岭后	771854	F升级	永嘉县北城街道岭后村	120.668	28.171	20W	18	15	4G1期
N140	永嘉	石桅岩	771859	F升级	永嘉县鹤盛镇石桅岩景区	120.896	28.386	20W	8	15	4G1期
N141	永嘉	乌牛鸭鹅	771860	F升级	永嘉县乌牛街道鸭鹅村	120.781	28.048	20W	15	15	4G1期
N142	永嘉	罗坑	771861	F升级	永嘉县沙头镇罗坑村	120.794	28.234	20W	12	15	4G1期
N143	永嘉	码车	771862	F升级	永嘉县沙头镇码车	120.726	28.228	20W	40	15	4G1期
N144	永嘉	白岩	771863	F升级	永嘉县黄田街道白岩	120.657	28.100	20W	20	15	4G1期
N145	永嘉	鲤溪杏岙	771864	F升级	永嘉县岩头镇鲤溪杏岙村	120.779	28.440	20W	12	15	4G1期
N146	永嘉	瓯北垟河头	773775	F升级	永嘉县瓯北镇东瓯街道	120.607	28.066	20W	7.5	15	4G1期
N147	永嘉	垟湾工业区	773776	F升级	永嘉县桥下镇垟湾工业区	120.558	28.148	20W	8	15	4G1期
N148	永嘉	上塘西前	773882	F升级	永嘉县上塘镇西前村	120.692	28.135	20W	20	15	4G1期
N149	永嘉	桥头	773883	F升级	永嘉县桥头镇农业银行楼上	120.477	28.169	20W	44	15	4G1期
N150	永嘉	瓯北	773884	F升级	永嘉县东瓯街道江北阀门三厂	120.611	28.061	20W	32	15	4G1期
N151	永嘉	黄田	773885	F升级	永嘉县黄田街道东联村山上	120.687	28.079	20W	20	15	4G1期
N152	永嘉	清水埠	773886	F升级	永嘉县瓯北清水埠邮政局楼顶	120.665	28.050	20W	38	15	4G1期
N153	永嘉	永临	773887	F升级	永嘉县桥下镇政府	120.553	28.165	20W	36	15	4G1期
N154	永嘉	岩头	773888	F升级	永嘉县岩头镇第二中学	120.733	28.344	20W	20	15	4G1期
N155	永嘉	乌牛	773889	F升级	永嘉县乌牛镇乌牛路	120.793	28.039	20W	30	15	4G1期
N156	永嘉	双塔路	773890	F升级	永嘉县瓯北双塔路阳光大酒店9楼	120.651	28.043	20W	37	15	4G1期
N157	永嘉	农行	773891	F升级	永嘉县瓯北镇江北街306-308号	120.633	28.044	20W	29	15	4G1期
N158	永嘉	上塘城西	773892	F升级	永嘉县上塘镇金门大酒店	120.684	28.155	20W	32	15	4G1期
N159	永嘉	上塘城北搬迁	773893	F升级	永嘉县上塘镇环城北路	120.692	28.162	20W	22	15	4G1期
N160	永嘉	上塘城南	773894	F升级	永嘉县上塘镇永嘉公安指挥中心大楼	120.693	28.144	20W	35	15	4G1期
N161	永嘉	瓯北化工	773895	F升级	永嘉县瓯北镇机械制造厂	120.671	28.056	20W	25	15	4G1期
N162	永嘉	狮子岩	773896	F升级	永嘉县岩头镇狮子岩景区	120.750	28.302	20W	20	15	4G1期
N163	永嘉	瓯北三角	773897	F升级	永嘉县瓯北镇三角路口双塔居民委员会大楼	120.657	28.045	20W	24	15	4G1期
N164	永嘉	瓯北向阳	773898	F升级	永嘉县瓯北镇塘头村大沃房屋冯立权房屋	120.643	28.049	20W	20	15	4G1期
N165	永嘉	马道西街	773899	F升级	永嘉县上塘镇码道西街上塘派出所办公楼	120.687	28.149	20W	23	15	4G1期
N166	永嘉	上塘环北	773900	F升级	永嘉县北城街道环城北路6-2幢701室	120.687	28.160	20W	30	15	4G1期
N167	永嘉	瓯江三桥	773901	F升级	永嘉县瓯北三桥工业区大众阀门厂	120.624	28.053	20W	21	15	4G1期
N168	永嘉	江北街	773902	F升级	永嘉县瓯北镇浦一村向阳大街47、49号房屋	120.634	28.050	20W	27	15	4G1期

附表3 中国移动通信集团浙江有限公司温州分公司4G无线网（一期、二期、三期提前批）建设项目基站相关信息清单

序号	县市区	基站名称	基站编号	建设类型	初选建设地址	东经(°)	北纬(°)	额定功率	天线高度(m)	天线增益(dBi)	工程期数
N169	永嘉	乌牛二	773903	F升级	永嘉县乌牛街道乌牛工业区	120.785	28.028	20W	31	15	4G1期
N170	永嘉	桥头镇北	773904	F升级	永嘉县桥头镇殿前村	120.474	28.176	20W	30	15	4G1期
N171	永嘉	芦田	773905	F升级	永嘉县黄田芦田村殿岭山	120.704	28.104	20W	35	15	4G1期
N172	永嘉	东瓯大桥	773906	F升级	永嘉县瓯北镇前牌村	120.622	28.040	20W	24	15	4G1期
N173	永嘉	千石	773907	F升级	永嘉县瓯北镇黄田区千石大街1号	120.685	28.068	20W	28	15	4G1期
N174	永嘉	上塘中塘	773908	F升级	永嘉县上塘镇前三村	120.657	28.146	20W	30	15	4G1期
N175	永嘉	瓯北林洋	773909	F升级	永嘉县瓯北镇五星街17号房屋	120.610	28.049	20W	27	15	4G1期
N176	永嘉	桥头镇南	773910	F升级	永嘉县桥头镇长城纽扣厂	120.493	28.166	20W	24	15	4G1期
N177	永嘉	瓯北码道村	773912	F升级	永嘉县瓯北镇浙江华盾自控设备厂	120.633	28.041	20W	28	15	4G1期
N178	永嘉	瓯北龙华	773913	F升级	永嘉县瓯北镇双塔路龙桥村办公大楼	120.648	28.044	20W	27	15	4G1期
N179	永嘉	永嘉黄屿	773914	F升级	永嘉县上塘镇观前村	120.703	28.134	20W	40	15	4G1期
N180	永嘉	瓯北白水	773915	F升级	永嘉县瓯北镇白水村	120.642	28.065	20W	40	15	4G1期
N181	永嘉	瓯北迷西仕	773916	F升级	永嘉县瓯北镇五星工业区迷西仕服饰有限公司	120.602	28.049	20W	38	15	4G1期
N182	永嘉	瓯北龙桥	773917	F升级	永嘉县瓯北镇双塔路广电大楼12楼	120.640	28.044	20W	44	15	4G1期
N183	永嘉	瓯北顶派	773918	F升级	永嘉县瓯北镇东瓯工业区鼎派实业有限公司行政办公楼七楼西801、802	120.623	28.048	20W	35	15	4G1期
N184	永嘉	桥下工业区	773919	F升级	永嘉县桥下镇工业区后山	120.562	28.168	20W	18	15	4G1期
N185	永嘉	上塘下堡	773920	F升级	永嘉县公安局消防大队	120.678	28.151	20W	30	15	4G1期
N186	永嘉	桥下八里	773921	F升级	永嘉县桥下八里村	120.545	28.153	20W	25	15	4G1期
N187	永嘉	瓯北博能路	773922	F升级	永嘉县瓯北镇博能路29号	120.651	28.050	20W	22	15	4G1期
N188	永嘉	五星工业区	773923	F升级	永嘉县瓯北镇礁下村民委员会	120.603	28.062	20W	30	15	4G1期
N189	永嘉	瓯北后洋	773924	F升级	永嘉县瓯北镇江美彩印有限公司4号办公楼5楼顶	120.615	28.052	20W	35	15	4G1期
N190	永嘉	瓯北马岙	773925	F升级	永嘉县瓯北镇浦一村工业区温州吉姆希实业有限公司	120.631	28.053	20W	30	15	4G1期
N191	永嘉	桥头谷联	773926	F升级	永嘉县桥头谷联村	120.485	28.171	20W	15	15	4G1期
N192	永嘉	桥下三中	773927	F升级	永嘉县桥下三中山上	120.551	28.162	20W	50	15	4G1期
N193	永嘉	东方花园	773928	F升级	永嘉县瓯北镇罗浮村弯儿山上	120.662	28.049	20W	12	15	4G1期
N194	永嘉	瓯北礁下1800	773929	F升级	永嘉县东瓯街道礁下村精嘉阀门有限公司楼顶	120.607	28.062	20W	30	15	4G1期
N195	永嘉	上塘城中	773930	F升级	永嘉县上塘镇永建路第一百货大楼楼顶	120.689	28.158	20W	24	15	4G1期
N196	永嘉	黄田自营厅	773931	F升级	永嘉县瓯北镇池头村民委员会办公楼	120.688	28.083	20W	24	15	4G1期
N197	永嘉	永建路小区	773932	F升级	永嘉县上塘镇中村小塘山	120.687	28.162	20W	20	15	4G1期
N198	永嘉	上塘龙翔	773933	F升级	永嘉县上塘镇龙翔村	120.689	28.146	20W	50	15	4G1期

附表3 中国移动通信集团浙江有限公司温州分公司4G无线网（一期、二期、三期提前批）建设项目基站相关信息清单

序号	县市区	基站名称	基站编号	建设类型	初选建设地址	东经(°)	北纬(°)	额定功率	天线高度(m)	天线增益(dBi)	工程期数
N199	永嘉	瓯北梦江	773934	F升级	永嘉县瓯北镇罗浦西路12号大楼楼顶及9楼平台	120.653	28.041	20W	37	15	4G1期
N200	永嘉	瓯北创新	773935	F升级	永嘉县瓯北镇创新路15号大楼楼顶	120.650	28.045	20W	33	15	4G1期
N201	永嘉	瓯北中科	773936	F升级	浙江省温州东瓯工业园五星工业区八层	120.604	28.046	20W	35	15	4G1期
N202	永嘉	上塘浦口	773937	F升级	永嘉县上塘镇浦口村民委员会办公楼	120.693	28.150	20W	28	15	4G1期
N203	永嘉	黄田珠江	773938	F升级	永嘉县瓯北镇黄田江边村山头（共享联通）	120.691	28.111	20W	38	15	4G1期
N204	永嘉	清水埠车站	773939	F升级	永嘉县瓯北镇清水埠山坡	120.667	28.053	20W	25	15	4G1期
N205	永嘉	千石工业区二	773940	F升级	永嘉县千石工业区永嘉申江标准件厂	120.688	28.070	20W	40	15	4G1期
N206	永嘉	岩头芙蓉	773941	F升级	永嘉县岩头芙蓉村山上	120.741	28.322	20W	15	15	4G1期
N207	永嘉	瓯北和二	773942	F升级	永嘉县瓯北镇和三村周氏宗祠	120.613	28.074	20W	48	15	4G1期
N208	永嘉	罗浮街	773943	F升级	永嘉县江北街道双塔路星星宾馆	120.658	28.044	20W	27	15	4G1期
N209	永嘉	瓯北工业区二	773944	F升级	永嘉县瓯北镇东瓯工业区（永嘉县东瓯阀门制造有限公司）大楼楼顶	120.605	28.055	20W	37	15	4G1期
N210	永嘉	瓯北安丰堡一集团	773945	F升级	永嘉县东瓯街道安丰工业区	120.618	28.068	20W	27	15	4G1期
N211	永嘉	上塘永嘉中学	773946	F升级	永嘉县上塘镇永嘉中学后山	120.672	28.155	20W	45	15	4G1期
N212	永嘉	上塘永嘉中学D	773946	共F新建	永嘉县南城街道永嘉中学	120.672	28.155	20W	45	15	4G1期
N213	永嘉	瓯北珠岙	773947	F升级	永嘉县瓯北镇塘头村村珠岙殿底金宅山脚	120.645	28.060	20W	40	15	4G1期
N214	永嘉	瓯北王家坞	773948	F升级	永嘉县瓯北镇永发街15号	120.624	28.039	20W	30	15	4G1期
N215	永嘉	瓯北安丰岙	773949	F升级	永嘉县瓯北镇安丰村委会3楼	120.622	28.076	20W	20	15	4G1期
N216	永嘉	瓯北大田机器	773950	F升级	永嘉县瓯北镇浦一工业区	120.617	28.065	20W	30	15	4G1期
N217	永嘉	桥下联友	773951	F升级	永嘉县桥下联友瓶盖有限公司	120.556	28.145	20W	29	15	4G1期
N218	永嘉	瓯北河田二	773952	F升级	永嘉县瓯北镇河田月湖路12号	120.616	28.041	20W	25	15	4G1期
N219	永嘉	石马岙工业区二	773953	F升级	永嘉县桥头镇石马岙工业区	120.488	28.161	20W	27	15	4G1期
N220	永嘉	瓯北展浦	773954	F升级	永嘉县瓯北镇后垟展浦路	120.628	28.052	20W	20	15	4G1期
N221	永嘉	瓯北和一1800	773955	F升级	永嘉县东瓯街道金瓯社区后面山上	120.605	28.072	20W	30	15	4G1期
N222	永嘉	瓯北楠江中路	773956	F升级	永嘉县江北街道楠江中路	120.659	28.048	20W	27	15	4G1期
N223	永嘉	上塘浦东	773957	F升级	永嘉县上塘镇浦东村城关山洞山顶上	120.698	28.164	20W	40	15	4G1期
N224	永嘉	楠江中路自营厅	773958	F升级	永嘉县移动瓯北楠江中路营业厅	120.663	28.049	20W	6	15	4G1期
N225	永嘉	黄田东占岙	773959	F升级	永嘉县黄田街道东占岙村	120.683	28.075	20W	27	15	4G1期
N226	永嘉	瓯北五中住宅区	773960	F升级	永嘉县瓯北镇中瓯商务大厦15楼	120.647	28.041	20W	50	15	4G1期
N227	永嘉	瓯北浦西二	773961	F升级	永嘉县瓯北镇浦西村浦西街117弄4号五楼	120.628	28.046	20W	23	15	4G1期
N228	永嘉	岩头南	773962	F升级	永嘉县岩头镇河一村山上	120.727	28.336	20W	20	15	4G1期

附表3 中国移动通信集团浙江有限公司温州分公司4G无线网（一期、二期、三期提前批）建设项目基站相关信息清单

序号	县市区	基站名称	基站编号	建设类型	初选建设地址	东经(°)	北纬(°)	额定功率	天线高度(m)	天线增益(dBi)	工程期数
N229	永嘉	永嘉档案馆	773963	F升级	永嘉县南城街道档案馆	120.686	28.152	20W	14	15	4G1期
N230	永嘉	上塘马道山1800	773965	F升级	永嘉县上塘塘溪公园	120.682	28.147	20W	35	15	4G1期
N231	永嘉	黄田千石东联	773966	F升级	永嘉县黄田街道东联村	120.680	28.069	20W	27	15	4G1期
N232	永嘉	瓯北东方街1800	773967	F升级	永嘉县江北街道东方村	120.637	28.046	20W	25	15	4G1期
N233	永嘉	永嘉实验中学	773973	F升级	永嘉县上塘镇龙翔村郑山头	120.684	28.141	20W	20	15	4G1期
N234	永嘉	码道南路	773974	F升级	永嘉县瓯北镇码道南路88号	120.628	28.039	20W	22	15	4G1期
N235	永嘉	瓯北堡二	773975	F升级	永嘉县东瓯街道堡二村	120.609	28.055	20W	27	15	4G1期
N236	永嘉	瓯北河田	773976	F升级	永嘉县瓯北镇五星东路58号四层	120.611	28.044	20W	22	15	4G1期
N237	永嘉	马岙二	773977	F升级	永嘉县瓯北镇马岙村马岙北路四弄1号东边第三层	120.632	28.066	20W	20	15	4G1期
N238	永嘉	瓯北科技局	773978	F升级	永嘉县瓯北镇码道中路75号7楼	120.629	28.041	20W	40	15	4G1期
N239	永嘉	瓯北塘头	773979	F升级	永嘉县瓯北镇塘头中兴路25号	120.648	28.050	20W	27	15	4G1期
N240	永嘉	上塘屿后巷	773980	F升级	永嘉县上塘镇广场路县人民大会堂4楼	120.688	28.154	20W	25	15	4G1期
N241	永嘉	瓯北浦西T	773981	F升级	永嘉县江北街道瓯北浦西T	120.630	28.048	20W	18	15	4G1期
N242	永嘉	东方工业区	773982	F升级	永嘉县瓯北镇龙桥赵完街2号顶层	120.639	28.049	20W	26	15	4G1期
N243	永嘉	瓯北堡一	773983	F升级	永嘉县瓯北镇堡一工业区2号(永嘉县江北工业管道阀门厂)大楼楼顶及2个房间	120.618	28.055	20W	30	15	4G1期
N244	永嘉	瓯北工业区	773984	F升级	永嘉县东瓯工业园区张堡中路1号	120.607	28.058	20W	30	15	4G1期
N245	永嘉	乌牛东蒙	773985	F升级	永嘉县乌牛镇浙江永成攻电朔有限公司	120.778	28.030	20W	27	15	4G1期
N246	永嘉	三江浦西	773986	F升级	永嘉县瓯北镇港头新街11号四层	120.680	28.052	20W	20	15	4G1期
N247	永嘉	桥头坦头	773987	F升级	永嘉县桥头镇坦头村	120.477	28.173	20W	30	15	4G1期
N248	永嘉	黄田岭下	773988	F升级	永嘉县黄田岭下村	120.688	28.095	20W	27	15	4G1期
N249	永嘉	瓯北码头	773989	F升级	永嘉县瓯北镇罗浮村瓯北码头停车场办公楼	120.656	28.037	20W	15	15	4G1期
N250	永嘉	永嘉北站	773990	F升级	永嘉县瓯北镇温州北站客运中心大楼六楼	120.625	28.057	20W	28	15	4G1期
N251	永嘉	报喜鸟宏站	773991	F升级	永嘉县瓯北镇报喜鸟工业园8楼顶	120.622	28.045	20W	26	15	4G1期
N252	永嘉	外岙工业区	773993	F升级	永嘉县桥头镇外岙工业区	120.493	28.166	20W	25	15	4G1期
N253	永嘉	瓯北正光阀门	773994	F升级	永嘉县瓯北镇张堡村正光阀门楼顶	120.613	28.053	20W	20	15	4G1期
N254	永嘉	乌牛祥池	773995	F升级	永嘉县乌牛镇祥池村寺庄垵6楼顶	120.793	28.033	20W	32	15	4G1期
N255	永嘉	上塘浦东山南	773996	F升级	永嘉县上塘镇浦东	120.698	28.159	20W	30	15	4G1期
N256	永嘉	瓯北花岙	773997	F升级	永嘉县瓯北花岙村	120.658	28.059	20W	15	15	4G1期
N257	永嘉	千石双龙山	773998	F升级	永嘉县瓯北镇千石村口殿山	120.681	28.064	20W	30	15	4G1期
N258	永嘉	瓯北新建路	773999	F升级	永嘉县瓯北镇新桥中路12号7楼	120.640	28.041	20W	32	15	4G1期

附表3 中国移动通信集团浙江有限公司温州分公司4G无线网（一期、二期、三期提前批）建设项目基站相关信息清单

序号	县市区	基站名称	基站编号	建设类型	初选建设地址	东经(°)	北纬(°)	额定功率	天线高度(m)	天线增益(dBi)	工程期数
N259	永嘉	瓯北康龙鞋业1800	774000	F升级	永嘉县东瓯街道康龙鞋业对面阀门厂	120.606	28.052	20W	36	15	4G1期
N260	永嘉	瓯北林洋加油站1800	774001	F升级	永嘉县瓯北林洋加油站	120.621	28.050	20W	37	15	4G1期
N261	永嘉	乌牛王宅	774002	F升级	永嘉县乌牛镇东蒙工业园工业环路6路	120.783	28.032	20W	30	15	4G1期
N262	永嘉	上塘戈田1800	774003	F升级	永嘉县北城街道戈田村	120.682	28.159	20W	30	15	4G1期
N263	永嘉	瓯北罗孚菜场	774004	F升级	永嘉县瓯北镇罗孚西岸洋新屋2号楼顶	120.653	28.049	20W	19	15	4G1期
N264	永嘉	上塘李浦	774005	F升级	永嘉县南城街道李浦村	120.706	28.144	20W	27	15	4G1期
N265	永嘉	岩头下日川	774006	F升级	永嘉县岩头下日川村	120.734	28.310	20W	17	15	4G1期
N266	永嘉	瓯北龙华小区	774007	F升级	永嘉县江北街道龙华小区	120.648	28.045	20W	27	15	4G1期
N267	永嘉	瓯北芦桥1800	774008	F升级	永嘉县瓯北芦桥村	120.639	28.054	20W	29	15	4G1期
N268	永嘉	瓯北浙东阀门	774009	F升级	永嘉县东瓯街道浙东阀门	120.622	28.070	20W	29	15	4G1期
N269	永嘉	瓯北大可鞋业	774010	F升级	永嘉县东瓯街道大可鞋业有限公司	120.600	28.057	20W	25	15	4G1期
N270	永嘉	瓯北永高阀门	774011	F升级	永嘉县东瓯街道永高阀门	120.602	28.069	20W	23	15	4G1期
N271	永嘉	乌牛山下	774012	F升级	永嘉县乌牛镇西湾村标准厂房5楼顶	120.774	28.029	20W	30	15	4G1期
N272	永嘉	上塘西后	774013	F升级	永嘉县南城街道西后村	120.692	28.138	20W	27	15	4G1期
N273	永嘉	三江浦东	774935	F升级	永嘉县瓯北镇安丰工业区安丰工业区	120.686	28.047	20W	16	15	4G1期
N274	永嘉	瓯北林洋北	774943	F升级	永嘉县瓯北镇林垟街	120.621	28.055	20W	15	15	4G1期
N275	永嘉	桥下西湾	774949	F升级	永嘉县桥下西湾村	120.561	28.153	20W	15	15	4G1期
N276	永嘉	瓯北银河机械	774950	F升级	永嘉县瓯北镇东瓯工业区	120.616	28.048	20W	8	15	4G1期
N277	永嘉	瓯北卧马山	774958	F升级	永嘉县瓯北镇三江后江村	120.692	28.050	20W	15	15	4G1期
N278	永嘉	罗中北路	774959	F升级	永嘉县瓯北镇罗中北路	120.657	28.052	20W	16	15	4G1期
N279	永嘉	碧莲自营厅	774980	F升级	永嘉县碧莲镇移动自营厅	120.562	28.311	20W	20	15	4G1期
N280	永嘉	双塔路D	870297	共F新建	永嘉县江北街道双塔路	120.651	28.043	20W	37	15	4G1期
N281	永嘉	农行D	870298	共F新建	永嘉县江北街道农行	120.633	28.044	20W	29	15	4G1期
N282	永嘉	上塘城西D	870299	共F新建	永嘉县南城街道城西	120.684	28.155	20W	32	15	4G1期
N283	永嘉	瓯北三角D	870301	共F新建	永嘉县江北街道三角	120.657	28.045	20W	24	15	4G1期
N284	永嘉	瓯北向阳D	870302	共F新建	永嘉县江北街道向阳	120.643	28.049	20W	20	15	4G1期
N285	永嘉	马道西街D	870303	共F新建	永嘉县南城街道马道西街	120.687	28.149	20W	23	15	4G1期
N286	永嘉	上塘环北D	870304	共F新建	永嘉县北城街道环城北路	120.687	28.160	20W	30	15	4G1期
N287	永嘉	江北街D	870306	共F新建	永嘉县江北街道江北街	120.634	28.050	20W	27	15	4G1期
N288	永嘉	瓯北林洋D	870308	共F新建	永嘉县东瓯街道林洋	120.610	28.049	20W	27	15	4G1期



附表3 中国移动通信集团浙江有限公司温州分公司4G无线网（一期、二期、三期提前批）建设项目基站相关信息清单

序号	县市区	基站名称	基站编号	建设类型	初选建设地址	东经(°)	北纬(°)	额定功率	天线高度(m)	天线增益(dBi)	工程期数
N289	永嘉	瓯北龙华D	870310	共F新建	永嘉县江北街道龙华小区	120.648	28.044	20W	27	15	4G1期
N290	永嘉	瓯北迷西仕D	870311	共F新建	永嘉县江北街道迷西仕	120.602	28.049	20W	38	15	4G1期
N291	永嘉	瓯北龙桥D	870312	共F新建	永嘉县江北街道龙桥	120.640	28.044	20W	44	15	4G1期
N292	永嘉	瓯北顶派D	870313	共F新建	永嘉县江北街道顶派	120.623	28.048	20W	35	15	4G1期
N293	永嘉	上塘下堡D	870314	共F新建	永嘉县南城街道下堡村	120.678	28.151	20W	30	15	4G1期
N294	永嘉	瓯北博能路D	870315	共F新建	永嘉县江北街道博能路	120.651	28.050	20W	22	15	4G1期
N295	永嘉	五星工业区D	870316	共F新建	永嘉县东瓯街道五星工业区	120.603	28.062	20W	30	15	4G1期
N296	永嘉	瓯北后洋D	870317	共F新建	永嘉县东瓯街道后洋	120.615	28.052	20W	35	15	4G1期
N297	永嘉	瓯北马岙D	870318	共F新建	永嘉县江北街道马岙	120.631	28.053	20W	30	15	4G1期
N298	永嘉	东方花园D	870319	共F新建	永嘉县江北街道东方花园	120.662	28.049	20W	12	15	4G1期
N299	永嘉	上塘城中D	870320	共F新建	永嘉县南城街道永嘉宾馆	120.689	28.158	20W	24	15	4G1期
N300	永嘉	瓯北梦江D	870321	共F新建	永嘉县江北街道梦江大酒店	120.653	28.041	20W	37	15	4G1期
N301	永嘉	瓯北创新D	870322	共F新建	永嘉县江北街道创新社区	120.650	28.045	20W	33	15	4G1期
N302	永嘉	瓯北工业区二D	870325	共F新建	永嘉县江北街道工业区	120.605	28.055	20W	37	15	4G1期
N303	永嘉	瓯北安丰堡一集团D	870326	共F新建	永嘉县江北街道安丰堡一集团	120.618	28.068	20W	27	15	4G1期
N304	永嘉	瓯北王家坞D	870327	共F新建	永嘉县江北街道王家坞	120.624	28.039	20W	30	15	4G1期
N305	永嘉	瓯北河田二D	870329	共F新建	永嘉县东瓯街道河田村	120.616	28.041	20W	25	15	4G1期
N306	永嘉	楠江中路自营厅D	870331	共F新建	永嘉县江北街道楠江中路自营厅	120.663	28.049	20W	6	15	4G1期
N307	永嘉	瓯北浦西二D	870332	共F新建	永嘉县江北街道浦西村	120.628	28.046	20W	23	15	4G1期
N308	永嘉	永嘉档案馆D	870334	共F新建	永嘉县南城街道档案馆	120.686	28.152	20W	14	15	4G1期
N309	永嘉	码道南路D	870341	共F新建	永嘉县江北街道码道南路	120.628	28.039	20W	22	15	4G1期
N310	永嘉	瓯北河田D	870345	共F新建	永嘉县东瓯街道河田村	120.611	28.044	20W	22	15	4G1期
N311	永嘉	瓯北科技局D	870346	共F新建	永嘉县江北街道科技局	120.629	28.041	20W	40	15	4G1期
N312	永嘉	瓯北塘头D	870347	共F新建	永嘉县江北街道塘头	120.648	28.050	20W	27	15	4G1期
N313	永嘉	上塘屿后巷D	870348	共F新建	永嘉县南城街道屿后巷	120.688	28.154	20W	25	15	4G1期
N314	永嘉	东方工业区D	870349	共F新建	永嘉县江北街道东方工业区	120.639	28.049	20W	26	15	4G1期
N315	永嘉	瓯北堡一D	870350	共F新建	永嘉县江北街道堡一	120.618	28.055	20W	30	15	4G1期
N316	永嘉	瓯北工业区D	870351	共F新建	永嘉县江北街道工业区	120.607	28.058	20W	30	15	4G1期
N317	永嘉	瓯北码头D	870352	共F新建	永嘉县江北街道轮渡码头	120.656	28.037	20W	15	15	4G1期
N318	永嘉	永嘉北站D	870353	共F新建	永嘉县东瓯街道汽车北站	120.625	28.057	20W	28	15	4G1期

附表3 中国移动通信集团浙江有限公司温州分公司4G无线网（一期、二期、三期提前批）建设项目基站相关信息清单

序号	县市区	基站名称	基站编号	建设类型	初选建设地址	东经(°)	北纬(°)	额定功率	天线高度(m)	天线增益(dBi)	工程期数
N319	永嘉	报喜鸟宏站D	870354	共F新建	永嘉县江北街道报喜鸟公司	120.622	28.045	20W	26	15	4G1期
N320	永嘉	瓯北正光阀门D	870355	共F新建	永嘉县江北街道正光阀门	120.613	28.053	20W	20	15	4G1期
N321	永嘉	瓯北新建路D	870356	共F新建	永嘉县江北街道新建路	120.640	28.041	20W	32	15	4G1期
N322	永嘉	瓯北林洋加油站1800D	870357	共F新建	永嘉县江北街道林洋加油站	120.621	28.050	20W	37	15	4G1期
N323	永嘉	永嘉实验中学D	871118	共F新建	永嘉县南城街道实验中学	120.684	28.141	20W	20	15	4G1期
N324	永嘉	上塘龙翔D	871119	共F新建	永嘉县南城街道龙翔村	120.689	28.146	20W	50	15	4G1期
N325	永嘉	永建路小区D	871120	共F新建	永嘉县北城街道永建路小区	120.687	28.162	20W	20	15	4G1期
N326	永嘉	瓯北垟河头D	871121	共F新建	永嘉县东瓯街道垟河头村	120.607	28.066	20W	7.5	15	4G1期
N327	永嘉	瓯北白水D	871123	共F新建	永嘉县江北街道白水村	120.642	28.065	20W	40	15	4G1期
N328	永嘉	马岙二D	871126	共F新建	永嘉县江北街道马岙二	120.632	28.066	20W	20	15	4G1期
N329	永嘉	瓯北花岙D	871127	共F新建	永嘉县江北街道花岙村	120.658	28.059	20W	15	15	4G1期
N330	永嘉	上塘戈田1800D	871128	共F新建	永嘉县南城街道戈田村	120.682	28.159	20W	30	15	4G1期
N331	永嘉	永嘉瓯北坎下	871142	F升级	永嘉县江北街道坎下村	120.630	28.051	20W	—	15	4G1期
N332	永嘉	永嘉瓯北坎下D	871142	共F新建	永嘉县江北街道坎下村	120.630	28.051	20W	—	15	4G1期
N333	永嘉	永嘉瓯北塔下	871143	F升级	永嘉县江北街道塔下路	120.660	28.041	20W	—	15	4G1期
N334	永嘉	永嘉瓯北塔下D	871143	共F新建	永嘉县江北街道塔下路	120.660	28.041	20W	—	15	4G1期
N335	永嘉	永嘉瓯北安丰吉客阀门	871147	F升级	永嘉县东瓯街道安丰吉客阀门	120.619	28.071	20W	—	15	4G1期
N336	永嘉	永嘉瓯北安丰吉客阀门D	871147	共F新建	永嘉县东瓯街道安丰吉客阀门	120.619	28.071	20W	—	15	4G1期
N337	永嘉	瓯北东方街1800D	871290	共F新建	永嘉县江北街道东方街	120.637	28.046	20W	25	15	4G1期
N338	永嘉	瓯北大田机器D	871364	共F新建	永嘉县江北街道大田机器公司	120.617	28.065	20W	30	15	4G1期
N339	永嘉	瓯北码道村D	871367	共F新建	永嘉县江北街道码道村	120.633	28.041	20W	28	15	4G1期
N340	永嘉	瓯北浦西TD	871368	共F新建	永嘉县江北街道浦西T	120.630	28.048	20W	18	15	4G1期
N341	永嘉	瓯北三桥工业区D	871369	共F新建	永嘉县江北街道三桥工业区	120.625	28.051	20W	27	15	4G1期
N342	永嘉	瓯北中科D	871370	共F新建	永嘉县江北街道中科阀门	120.604	28.046	20W	35	15	4G1期
N343	永嘉	清水埠车站D	871444	共F新建	永嘉县江北街道清水埠车站村	120.667	28.053	20W	28	15	4G1期
N344	永嘉	白水二D	871446	共F新建	永嘉县江北街道白水二村	120.641	28.070	20W	23	15	4G1期
N345	永嘉	上塘中塘南D	871448	共F新建	永嘉县南城街道中塘村	120.663	28.152	20W	27	15	4G1期
N346	永嘉	上塘三元堂D	871452	共F新建	永嘉县北城街道三元堂村	120.693	28.168	20W	28	15	4G1期
N347	永嘉	上塘浦东山南D	871453	共F新建	永嘉县北城街道浦东山南	120.698	28.159	20W	25	15	4G1期
N348	永嘉	永嘉黄屿D	871454	共F新建	永嘉县东城街道黄屿村	120.703	28.134	20W	6	15	4G1期

附表3 中国移动通信集团浙江有限公司温州分公司4G无线网（一期、二期、三期提前批）建设项目基站相关信息清单

序号	县市区	基站名称	基站编号	建设类型	初选建设地址	东经(°)	北纬(°)	额定功率	天线高度(m)	天线增益(dBi)	工程期数
N349	永嘉	瓯北安丰岙D	871456	共F新建	永嘉县江北街道安丰岙村	120.622	28.076	20W	25	15	4G1期
N350	永嘉	上塘西前D	871457	共F新建	永嘉县东城街道西前村	120.692	28.133	20W	8	15	4G1期
N351	永嘉	瓯北礁下1800D	773929	单D新建	永嘉县东瓯街道礁下村精嘉阀门有限公司楼顶	120.607	28.062	20W	30	15	4G1期
N352	永嘉	瓯北康龙鞋业1800D	774000	单D新建	永嘉县东瓯街道康龙鞋业对面阀门厂	120.606	28.052	20W	36	15	4G1期
N353	永嘉	瓯北大可鞋业D	774010	单D新建	永嘉县东瓯街道大可鞋业有限公司	120.600	28.057	20W	25	15	4G1期
N354	永嘉	瓯北红蜻蜓D	779982	单D新建	永嘉县瓯北镇未名路	120.619	28.045	20W	20	15	4G1期
N355	永嘉	永嘉瓯北堡一工业区D	871145	单D新建	永嘉县东瓯街道堡一工业区	120.614	28.057	20W	—	15	4G1期
N356	永嘉	上塘马道山D	871450	单D新建	永嘉县南城街道马道山	120.682	28.147	20W	12	15	4G1期
N357	永嘉	大若岩五星潭	770032	F升级	永嘉县大若岩五星潭	120.635	28.249	20W	7	15	4G2期
N358	永嘉	西溪荆源	770172	F升级	永嘉县桥下西溪荆源村	120.472	28.247	20W	10	15	4G2期
N359	永嘉	鹤湾	770173	F升级	永嘉县鹤盛鹤湾村	120.835	28.390	20W	10	15	4G2期
N360	永嘉	仁溪西山	770174	F升级	永嘉县仁溪西山村	120.808	28.098	20W	20	15	4G2期
N361	永嘉	下寮	770175	F升级	永嘉县北城街道下寮	120.689	28.216	20W	12	15	4G2期
N362	永嘉	桥下叶岙	770176	F升级	永嘉县桥下叶岙村	120.635	28.106	20W	10	15	4G2期
N363	永嘉	茶坑	770177	F升级	永嘉县桥下镇茶坑	120.441	28.257	20W	30	15	4G2期
N364	永嘉	花坦水岩	770178	F升级	永嘉县花坦水岩	120.881	28.275	20W	80	15	4G2期
N365	永嘉	桥头黄坦	770179	F升级	永嘉县桥头黄坦村	120.415	28.210	20W	30	15	4G2期
N366	永嘉	应界坑	770180	F升级	永嘉县碧莲镇应界坑	120.519	28.407	20W	20	15	4G2期
N367	永嘉	徐岙塘上	770181	F升级	永嘉县徐岙塘上	120.565	28.225	20W	30	15	4G2期
N368	永嘉	瓯北行禅	770182	F升级	永嘉县瓯北行禅	120.753	28.090	20W	30	15	4G2期
N369	永嘉	上塘塘山	770183	F升级	永嘉县上塘塘山	120.648	28.185	20W	20	15	4G2期
N370	永嘉	昆阳郑山	770184	F升级	永嘉县昆阳郑山	120.538	28.264	20W	15	15	4G2期
N371	永嘉	山坑搓川	770185	F升级	永嘉县山坑搓川	120.545	28.352	20W	20	15	4G2期
N372	永嘉	五尺西岙	770186	F升级	永嘉县五尺西岙	120.713	28.367	20W	20	15	4G2期
N373	永嘉	界坑杨庄	770187	F升级	永嘉县界坑杨庄	120.428	28.484	20W	20	15	4G2期
N374	永嘉	十二盘	770188	F升级	永嘉县十二盘	120.678	28.207	20W	6	15	4G2期
N375	永嘉	乌牛东樟	770189	F升级	永嘉县乌牛东樟	120.789	28.126	20W	20	15	4G2期
N376	永嘉	岭头富源	770190	F升级	永嘉县岭头富源	120.943	28.446	20W	0	15	4G2期
N377	永嘉	陡门梅岙	770191	F升级	永嘉县陡门梅岙	120.841	28.210	20W	20	15	4G2期
N378	永嘉	瓯北木桥	770192	F升级	永嘉县瓯北木桥	120.745	28.083	20W	30	15	4G2期

附表3 中国移动通信集团浙江有限公司温州分公司4G无线网（一期、二期、三期提前批）建设项目基站相关信息清单

序号	县市区	基站名称	基站编号	建设类型	初选建设地址	东经(°)	北纬(°)	额定功率	天线高度(m)	天线增益(dBi)	工程期数
N379	永嘉	上塘李家坑	770193	F升级	永嘉县上塘李家坑	120.664	28.194	20W	12	15	4G2期
N380	永嘉	鹤盛大工	770194	F升级	永嘉县鹤盛大工	120.902	28.394	20W	10	15	4G2期
N381	永嘉	东皋蓬溪	770195	F升级	永嘉县东皋蓬溪	120.817	28.373	20W	15	15	4G2期
N382	永嘉	下塘栗一	770196	F升级	永嘉县下塘栗一	120.649	28.116	20W	12	15	4G2期
N383	永嘉	巽宅下岙	770197	F升级	永嘉县巽宅下岙村	120.427	28.337	20W	12	15	4G2期
N384	永嘉	昆阳赤岭	770199	F升级	永嘉县昆阳赤岭村	120.547	28.245	20W	12	15	4G2期
N385	永嘉	桥头外岙	770200	F升级	永嘉县桥头外岙村	120.424	28.219	20W	0	15	4G2期
N386	永嘉	岭头中源	770201	F升级	永嘉县岭头中源村	120.921	28.440	20W	25	15	4G2期
N387	永嘉	鹤盛下岭根	770202	F升级	永嘉县鹤盛下岭根村	120.903	28.367	20W	0	15	4G2期
N388	永嘉	鹤盛箬袅	770203	F升级	永嘉县鹤盛箬袅村	120.942	28.349	20W	20	15	4G2期
N389	永嘉	上塘戎城山庄	770204	F升级	永嘉县上塘戎城山庄	120.681	28.160	20W	27	15	4G2期
N390	永嘉	西溪吴宅	770205	F升级	永嘉县西溪吴宅村	120.501	28.224	20W	30	15	4G2期
N391	永嘉	清水埠工业区	770206	F升级	永嘉县清水埠工业区	120.675	28.061	20W	27	15	4G2期
N392	永嘉	桥头沈降	770207	F升级	永嘉县桥头沈降村	120.445	28.222	20W	12	15	4G2期
N393	永嘉	花坦廊下	770208	F升级	永嘉县花坦廊下村	120.837	28.264	20W	12	15	4G2期
N394	永嘉	花坦东升	770209	F升级	永嘉县花坦东升村	120.819	28.245	20W	20	15	4G2期
N395	永嘉	上塘外山	770210	F升级	永嘉县上塘外山村	120.642	28.128	20W	12	15	4G2期
N396	永嘉	岩头协岙	770211	F升级	永嘉县岩头协岙村	120.713	28.353	20W	20	15	4G2期
N397	永嘉	岩头下园	770212	F升级	永嘉县岩头下园村	120.709	28.330	20W	25	15	4G2期
N398	永嘉	大若岩藤溪	770213	F升级	永嘉县大若岩藤溪村	120.638	28.256	20W	20	15	4G2期
N399	永嘉	茗岙平川	770214	F升级	永嘉县茗岙平川村	120.529	28.262	20W	12	15	4G2期
N400	永嘉	茗岙底岙	770215	F升级	永嘉县茗岙底岙村	120.489	28.301	20W	15	15	4G2期
N401	永嘉	枫林大木兑	770216	F升级	永嘉县枫林大木兑村	120.801	28.316	20W	15	15	4G2期
N402	永嘉	枫林田寮	770217	F升级	永嘉县枫林田寮村	120.864	28.314	20W	20	15	4G2期
N403	永嘉	瓯北山后	770218	F升级	永嘉县瓯北山后村	120.742	28.070	20W	20	15	4G2期
N404	永嘉	鹤盛谷庄	770219	F升级	永嘉县鹤盛谷庄村	120.926	28.358	20W	15	15	4G2期
N405	永嘉	山坑巨川	770220	F升级	永嘉县山坑巨川村	120.526	28.337	20W	6	15	4G2期
N406	永嘉	东皋东炉	770221	F升级	永嘉县东皋东炉村	120.791	28.363	20W	15	15	4G2期
N407	永嘉	桥下徐山	770222	F升级	永嘉县桥下徐山村	120.605	28.127	20W	12	15	4G2期
N408	永嘉	渠口珠岸山	770223	F升级	永嘉县渠口珠岸山村	120.696	28.286	20W	20	15	4G2期

附表3 中国移动通信集团浙江有限公司温州分公司4G无线网（一期、二期、三期提前批）建设项目基站相关信息清单

序号	县市区	基站名称	基站编号	建设类型	初选建设地址	东经(°)	北纬(°)	额定功率	天线高度(m)	天线增益(dBi)	工程期数
N409	永嘉	西溪罗徐	770225	F升级	永嘉县西溪罗徐村	120.537	28.239	20W	10	15	4G2期
N410	永嘉	桥头潘罗	770226	F升级	永嘉县桥头潘罗村	120.474	28.221	20W	20	15	4G2期
N411	永嘉	岭头英岙	770227	F升级	永嘉县岭头英岙村	120.945	28.416	20W	30	15	4G2期
N412	永嘉	西源岩舟	770228	F升级	永嘉县西源岩舟村	120.857	28.427	20W	15	15	4G2期
N413	永嘉	西溪金园	770229	F升级	永嘉县西溪金园村	120.492	28.254	20W	15	15	4G2期
N414	永嘉	五尺南岙	770230	F升级	永嘉县五尺南岙村	120.702	28.347	20W	20	15	4G2期
N415	永嘉	五星工业区二	770231	F升级	永嘉县东瓯街道五星工业区	120.602	28.061	20W	27	15	4G2期
N416	永嘉	永嘉财税	770232	F升级	永嘉县永嘉财税村	120.685	28.159	20W	27	15	4G2期
N417	永嘉	上塘北城街道	770233	F升级	永嘉县上塘北城街道	120.686	28.158	20W	27	15	4G2期
N418	永嘉	下塘仁塘村	770234	F升级	永嘉县下塘仁塘村	120.672	28.136	20W	27	15	4G2期
N419	永嘉	瓯北珠岙二	770235	F升级	永嘉县瓯北珠岙村	120.643	28.060	20W	27	15	4G2期
N420	永嘉	上塘中塘二	770236	F升级	永嘉县上塘中塘村	120.658	28.142	20W	27	15	4G2期
N421	永嘉	徐岙宋岙	770237	F升级	永嘉县徐岙宋岙村	120.581	28.212	20W	12	15	4G2期
N422	永嘉	枫林兑垟	770238	F升级	永嘉县枫林兑垟村	120.773	28.341	20W	20	15	4G2期
N423	永嘉	碧莲下岭根	770239	F升级	永嘉县碧莲下岭根村	120.558	28.287	20W	20	15	4G2期
N424	永嘉	乌牛杨家山	770240	F升级	永嘉县乌牛杨家山村	120.775	28.094	20W	12	15	4G2期
N425	永嘉	张溪江潭	770241	F升级	永嘉县张溪江潭村	120.768	28.472	20W	8	15	4G2期
N426	永嘉	西源藤家垄	770242	F升级	永嘉县西源藤家垄村	120.887	28.438	20W	9	15	4G2期
N427	永嘉	西溪上朱山	770243	F升级	永嘉县西溪上朱山村	120.439	28.264	20W	12	15	4G2期
N428	永嘉	瓯北罗浮街	770244	F升级	永嘉县江北街道罗浮街	120.659	28.046	20W	27	15	4G2期
N429	永嘉	上塘方前巷	770245	F升级	永嘉县上塘方前巷村	120.690	28.151	20W	27	15	4G2期
N430	永嘉	乌牛西岙	770246	F升级	永嘉县乌牛西岙村	120.798	28.106	20W	50	15	4G2期
N431	永嘉	岭头竹房	770248	F升级	永嘉县岭头竹房村	120.946	28.432	20W	30	15	4G2期
N432	永嘉	鹤盛上埠	770249	F升级	永嘉县鹤盛上埠村	120.873	28.398	20W	30	15	4G2期
N433	永嘉	大岙大柏	770251	F升级	永嘉县大岙大柏村	120.524	28.434	20W	15	15	4G2期
N434	永嘉	桥下延寿	770252	F升级	永嘉县桥下延寿村	120.625	28.108	20W	12	15	4G2期
N435	永嘉	江北街南	770253	F升级	永嘉县江北街南村	120.632	28.048	20W	27	15	4G2期
N436	永嘉	张溪陈庄	770254	F升级	永嘉县张溪陈庄村	120.769	28.464	20W	20	15	4G2期
N437	永嘉	河田商住小区	770255	F升级	永嘉县东瓯街道河田商住小区	120.617	28.043	20W	27	15	4G2期
N438	永嘉	花坦东光	770256	F升级	永嘉县花坦东光村	120.783	28.280	20W	15	15	4G2期

附表3 中国移动通信集团浙江有限公司温州分公司4G无线网（一期、二期、三期提前批）建设项目基站相关信息清单

序号	县市区	基站名称	基站编号	建设类型	初选建设地址	东经(°)	北纬(°)	额定功率	天线高度(m)	天线增益(dBi)	工程期数
N439	永嘉	澄田	770257	F升级	永嘉县碧莲澄田村	120.564	28.330	20W	12	15	4G2期
N440	永嘉	桥下潘宅	770258	F升级	永嘉县桥下潘宅村	120.486	28.226	20W	12	15	4G2期
N441	永嘉	巽宅小溪	770259	F升级	永嘉县巽宅小溪村	120.488	28.363	20W	0	15	4G2期
N442	永嘉	石埠头	770260	F升级	永嘉县巽宅镇石埠头村	120.443	28.338	20W	12	15	4G2期
N443	永嘉	潘坑八亩田	770261	F升级	永嘉县潘坑八亩田村	120.583	28.432	20W	15	15	4G2期
N444	永嘉	溪口分水	770262	F升级	永嘉县溪口分水村	120.700	28.395	20W	20	15	4G2期
N445	永嘉	碧莲鱼仓	770263	F升级	永嘉县碧莲鱼仓村	120.545	28.330	20W	20	15	4G2期
N446	永嘉	表山岭外	770264	F升级	永嘉县表山岭外村	120.660	28.380	20W	12	15	4G2期
N447	永嘉	四川	771245	F升级	永嘉县巽宅镇早香柚基地	120.479	28.343	20W	4	15	4G2期
N448	永嘉	昆阳	771248	F升级	永嘉县桥下镇昆阳社区	120.564	28.258	20W	15	15	4G2期
N449	永嘉	白泉	771249	F升级	永嘉县大若岩镇白泉村教堂	120.615	28.280	20W	20	15	4G2期
N450	永嘉	永嘉大岙	771251	F升级	永嘉县碧莲镇大岙社区	120.540	28.440	20W	9	15	4G2期
N451	永嘉	西岙	771256	F升级	永嘉县巽宅镇西岙村	120.396	28.426	20W	20	15	4G2期
N452	永嘉	石染	771257	F升级	永嘉县巽宅镇石染村	120.411	28.351	20W	20	15	4G2期
N453	永嘉	界坑	771258	F升级	永嘉县巽宅镇界坑村	120.405	28.448	20W	20	15	4G2期
N454	永嘉	潘坑	771259	F升级	永嘉县岩坦镇潘坑社区	120.583	28.451	20W	10	15	4G2期
N455	永嘉	应坑	771260	F升级	永嘉县碧莲镇应坑村	120.507	28.391	20W	20	15	4G2期
N456	永嘉	溪下	771265	F升级	永嘉县岩坦镇溪下村	120.484	28.499	20W	15	15	4G2期
N457	永嘉	茗岙	771267	F升级	永嘉县桥下镇茗岙村	120.519	28.295	20W	8	15	4G2期
N458	永嘉	昆阳里斜	771268	F升级	永嘉县桥下镇昆阳里斜	120.563	28.250	20W	20	15	4G2期
N459	永嘉	巽宅巽一	771270	F升级	永嘉县巽宅镇巽一村	120.486	28.348	20W	4	15	4G2期
N460	永嘉	界坑盛山	771271	F升级	永嘉县巽宅镇界坑盛山	120.413	28.451	20W	12	15	4G2期
N461	永嘉	桥下八里北	771452	F升级	永嘉县桥下八里村	120.543	28.157	20W	8	15	4G2期
N462	永嘉	桥下浦石	771454	F升级	永嘉县桥下镇浦石村	120.607	28.084	20W	8	15	4G2期
N463	永嘉	桥下东山	771455	F升级	永嘉县桥下东山村	120.588	28.108	20W	5	15	4G2期
N464	永嘉	安丰工业区	771462	F升级	永嘉县东瓯街道安丰工业区	120.614	28.062	20W	5	15	4G2期
N465	永嘉	坦头埠头	771465	F升级	永嘉县桥下镇坦头埠头	120.562	28.136	20W	15	15	4G2期
N466	永嘉	白洋西	771467	F升级	永嘉县桥头镇白洋村	120.504	28.142	20W	7.5	15	4G2期
N467	永嘉	桥头闹水坑	771471	F升级	永嘉县桥头镇闹水坑村	120.434	28.162	20W	—	15	4G2期
N468	永嘉	朱涂三	771472	F升级	永嘉县桥头镇朱涂村	120.493	28.143	20W	20	15	4G2期

附表3 中国移动通信集团浙江有限公司温州分公司4G无线网（一期、二期、三期提前批）建设项目基站相关信息清单

序号	县市区	基站名称	基站编号	建设类型	初选建设地址	东经(°)	北纬(°)	额定功率	天线高度(m)	天线增益(dBi)	工程期数
N469	永嘉	碧莲邵园	771483	F升级	永嘉县碧莲邵园村	120.572	28.300	20W	15	15	4G2期
N470	永嘉	朱涂	771706	F升级	永嘉县桥头镇朱涂村	120.475	28.150	20W	20	15	4G2期
N471	永嘉	碧莲	771707	F升级	永嘉县碧莲镇碧莲村	120.557	28.310	20W	8	15	4G2期
N472	永嘉	白云	771708	F升级	永嘉县桥头镇白云村	120.443	28.209	20W	15	15	4G2期
N473	永嘉	坦头	771711	F升级	永嘉县桥下镇坦头村	120.559	28.132	20W	28	15	4G2期
N474	永嘉	上湖	771713	F升级	永嘉县桥下镇上湖	120.520	28.217	20W	15	15	4G2期
N475	永嘉	西溪下	771715	F升级	永嘉县桥下镇西溪下	120.552	28.186	20W	10	15	4G2期
N476	永嘉	瓯江大桥	771717	F升级	永嘉县东瓯街道瓯江大桥	120.572	28.115	20W	42	15	4G2期
N477	永嘉	小京岙	771725	F升级	永嘉县桥下镇小京岙村	120.568	28.149	20W	13	15	4G2期
N478	永嘉	瓯渠	771726	F升级	永嘉县桥下镇瓯渠	120.506	28.254	20W	20	15	4G2期
N479	永嘉	白洋	771733	F升级	永嘉县桥头镇白洋	120.508	28.143	20W	23	15	4G2期
N480	永嘉	山坑	771734	F升级	永嘉县碧莲镇山坑村	120.511	28.344	20W	20	15	4G2期
N481	永嘉	碧莲黄岙	771738	F升级	永嘉县碧莲黄岙村	120.587	28.291	20W	20	15	4G2期
N482	永嘉	徐岙	771739	F升级	永嘉县桥下镇徐岙	120.582	28.188	20W	14	15	4G2期
N483	永嘉	黄堡	771741	F升级	永嘉县桥头镇黄堡	120.463	28.187	20W	30	15	4G2期
N484	永嘉	桥头龙头	771742	F升级	永嘉县桥头龙头村	120.493	28.196	20W	45	15	4G2期
N485	永嘉	徐岙乡政府	771747	F升级	永嘉县桥下镇徐岙乡政府	120.571	28.198	20W	20	15	4G2期
N486	永嘉	昆阳吊坑	771750	F升级	永嘉县桥下镇昆阳吊坑村	120.584	28.255	20W	20	15	4G2期
N487	永嘉	桥下光华	771756	F升级	永嘉县桥下镇光华村	120.532	28.189	20W	12	15	4G2期
N488	永嘉	石马岙工业区	771759	F升级	永嘉县桥头镇石马岙工业区	120.489	28.154	20W	20	15	4G2期
N489	永嘉	桥头金村	771760	F升级	永嘉县桥头金村	120.447	28.192	20W	35	15	4G2期
N490	永嘉	桥头自营厅	771765	F升级	永嘉县桥头自营厅	120.479	28.167	20W	10	15	4G2期
N491	永嘉	桥头财税	771766	F升级	永嘉县桥头财税大楼	120.480	28.170	20W	20	15	4G2期
N492	永嘉	桥下垟湾	771769	F升级	永嘉县桥下垟湾村	120.545	28.144	20W	15	15	4G2期
N493	永嘉	桥下桥上	771775	F升级	永嘉县桥下桥上村	120.555	28.166	20W	31	15	4G2期
N494	永嘉	桥头四角石	771776	F升级	永嘉县桥头四角石村	120.518	28.143	20W	20	15	4G2期
N495	永嘉	桥下桥东街	771777	F升级	永嘉县桥下桥东街	120.555	28.170	20W	27	15	4G2期
N496	永嘉	瓯北张堡	771779	F升级	永嘉县东瓯街道张堡村	120.611	28.052	20W	27	15	4G2期
N497	永嘉	朱涂二	771780	F升级	永嘉县桥头朱涂二	120.487	28.150	20W	24	15	4G2期
N498	永嘉	石门台	771782	F升级	永嘉县大若岩石门台	120.620	28.328	20W	20	15	4G2期

附表3 中国移动通信集团浙江有限公司温州分公司4G无线网（一期、二期、三期提前批）建设项目基站相关信息清单

序号	县市区	基站名称	基站编号	建设类型	初选建设地址	东经(°)	北纬(°)	额定功率	天线高度(m)	天线增益(dBi)	工程期数
N499	永嘉	昆阳梅坑	771787	F升级	永嘉县桥下镇昆阳梅坑村	120.571	28.269	20W	20	15	4G2期
N500	永嘉	西溪墩头	771792	F升级	永嘉县桥下镇西溪墩头村	120.532	28.199	20W	15	15	4G2期
N501	永嘉	桥下韩埠	771793	F升级	永嘉县桥下韩埠村	120.560	28.154	20W	8	15	4G2期
N502	永嘉	西溪徐山	771794	F升级	永嘉县桥下镇西溪徐山村	120.466	28.253	20W	20	15	4G2期
N503	永嘉	桥头下近二	771795	F升级	永嘉县桥头下近村	120.480	28.177	20W	31	15	4G2期
N504	永嘉	桥下街	771796	F升级	永嘉县桥下镇桥下街	120.555	28.168	20W	27	15	4G2期
N505	永嘉	桥头谷联二	771797	F升级	永嘉县桥头谷联村	120.481	28.174	20W	27	15	4G2期
N506	永嘉	桥头井大	771799	F升级	永嘉县桥头井大村	120.469	28.182	20W	27	15	4G2期
N507	永嘉	桥西南路	771802	F升级	永嘉县桥头镇桥西南路	120.474	28.166	20W	27	15	4G2期
N508	永嘉	桥下梅岙	771815	F升级	永嘉县桥下梅岙村	120.580	28.113	20W	27	15	4G2期
N509	永嘉	桥下桃湾	771816	F升级	永嘉县桥下桃湾村	120.527	28.144	20W	27	15	4G2期
N510	永嘉	瓯北五星超达阀门	771822	F升级	永嘉县瓯北五星超达阀门	120.601	28.046	20W	27	15	4G2期
N511	永嘉	桥头白沙	771823	F升级	永嘉县桥头白沙村	120.424	28.169	20W	20	15	4G2期
N512	永嘉	桥头石马岙	771824	F升级	永嘉县桥头石马岙村	120.495	28.174	20W	35	15	4G2期
N513	永嘉	桥西北路	771825	F升级	永嘉县桥头镇桥西北路	120.470	28.170	20W	27	15	4G2期
N514	永嘉	桥下上村	771833	F升级	永嘉县桥下上村	120.564	28.118	20W	15	15	4G2期
N515	永嘉	桥下金岙	771834	F升级	永嘉县桥下金岙村	120.556	28.181	20W	15	15	4G2期
N516	永嘉	碧莲北	771840	F升级	永嘉县碧莲镇碧莲村	120.554	28.316	20W	19	15	4G2期
N517	永嘉	桥头溪心	771842	F升级	永嘉县桥头溪心村	120.484	28.184	20W	13	15	4G2期
N518	永嘉	桥头下近	771846	F升级	永嘉县桥头下近村	120.478	28.182	20W	35	15	4G2期
N519	永嘉	桥头上梨	771849	F升级	永嘉县桥头上梨村	120.438	28.205	20W	15	15	4G2期
N520	永嘉	瓯北五星西路	771850	F升级	永嘉县东瓯街道五星西路	120.608	28.046	20W	27	15	4G2期
N521	永嘉	桥头洛溪	771852	F升级	永嘉县桥头洛溪村	120.514	28.146	20W	8	15	4G2期
N522	永嘉	上塘下堡山	773731	F升级	永嘉县上塘镇下堡村坟山头	120.678	28.154	20W	30	15	4G2期
N523	永嘉	上塘移动自营厅	773732	F升级	永嘉县上塘镇县前路111号	120.685	28.155	20W	35	15	4G2期
N524	永嘉	瓯北滨江路	773911	F升级	永嘉县瓯北滨江路	120.657	28.040	20W	26	15	4G2期
N525	永嘉	巽宅邵川	776129	F升级	永嘉县巽宅镇邵川	120.445	28.327	20W	30	15	4G2期
N526	永嘉	上塘牛角门	776143	F升级	永嘉县上塘镇牛角门牛角门村	120.693	28.194	20W	30	15	4G2期
N527	永嘉	徐岙岭根	776145	F升级	永嘉县徐岙乡岭根了	120.582	28.228	20W	30	15	4G2期
N528	永嘉	岭头红枫	776146	F升级	永嘉县岭头乡红枫红枫村	120.870	28.477	20W	30	15	4G2期



附表3 中国移动通信集团浙江有限公司温州分公司4G无线网（一期、二期、三期提前批）建设项目基站相关信息清单

序号	县市区	基站名称	基站编号	建设类型	初选建设地址	东经(°)	北纬(°)	额定功率	天线高度(m)	天线增益(dBi)	工程期数
N529	永嘉	徐岙西尖	776147	F升级	永嘉县徐岙乡西尖西尖村	120.599	28.202	20W	30	15	4G2期
N530	永嘉	四川章山里	776148	F升级	永嘉县巽宅镇三里宅	120.469	28.354	20W	30	15	4G2期
N531	永嘉	永嘉南岸	776150	F升级	永嘉县岩头镇岩头	120.689	28.427	20W	30	15	4G2期
N532	永嘉	岩头大岙降	776151	F升级	永嘉县岩头镇大岙降	120.724	28.393	20W	30	15	4G2期
N533	永嘉	下寮芬星	776152	F升级	永嘉县下寮乡芬星芬星村	120.655	28.238	20W	30	15	4G2期
N534	永嘉	张溪南正	776153	F升级	永嘉县张溪乡南正南正村	120.834	28.498	20W	30	15	4G2期
N535	永嘉	下寮芬益	776154	F升级	永嘉县下寮乡芬益芬益村	120.665	28.245	20W	30	15	4G2期
N536	永嘉	潘坑佳溪	776155	F升级	永嘉县潘坑乡佳溪佳溪村	120.559	28.476	20W	30	15	4G2期
N537	永嘉	茗岙麻岙	776156	F升级	永嘉县碧莲镇碧莲	120.505	28.291	20W	30	15	4G2期
N538	永嘉	应坑东庄	776157	F升级	永嘉县应坑乡东庄东庄村	120.497	28.383	20W	30	15	4G2期
N539	永嘉	山坑汤店	776158	F升级	永嘉县山坑乡汤店汤店村	120.532	28.363	20W	30	15	4G2期
N540	永嘉	西岙后坑	776159	F升级	永嘉县西岙乡后坑后坑村	120.354	28.426	20W	30	15	4G2期
N541	永嘉	溪口鸟头	776160	F升级	永嘉县溪口乡鸟头鸟头村	120.672	28.410	20W	30	15	4G2期
N542	永嘉	石公田	776161	F升级	永嘉县花坦乡石公田石公田村	120.855	28.276	20W	30	15	4G2期
N543	永嘉	陡门九台	776162	F升级	永嘉县陡门乡陡门	120.893	28.225	20W	30	15	4G2期
N544	永嘉	陡门绍山	776163	F升级	永嘉县陡门乡绍山绍山村	120.819	28.184	20W	30	15	4G2期
N545	永嘉	乌牛青塘	776164	F升级	永嘉县乌牛镇青塘青塘村	120.818	28.138	20W	30	15	4G2期
N546	永嘉	东皋大山底	776165	F升级	永嘉县东皋乡东皋	120.814	28.348	20W	30	15	4G2期
N547	永嘉	五尺林山	776166	F升级	永嘉县五尺乡林山林山村	120.678	28.338	20W	30	15	4G2期
N548	永嘉	上塘大岙坦	776167	F升级	永嘉县上塘镇大岙坦大岙坦村	120.799	28.187	20W	30	15	4G2期
N549	永嘉	五尺藤垄根	776168	F升级	永嘉县五尺乡藤垄根藤垄根村	120.665	28.356	20W	30	15	4G2期
N550	永嘉	五尺杨山	776169	F升级	永嘉县五尺乡杨山杨山村	120.655	28.358	20W	30	15	4G2期
N551	永嘉	潘坑周山	776170	F升级	永嘉县潘坑乡周卫周山村	120.616	28.456	20W	30	15	4G2期
N552	永嘉	石染木坑口	776171	F升级	永嘉县石染乡木坑口木坑口村	120.380	28.357	20W	30	15	4G2期
N553	永嘉	陡门珠山	776172	F升级	永嘉县陡门乡珠山珠山村	120.810	28.210	20W	30	15	4G2期
N554	永嘉	西溪济根	776173	F升级	永嘉县西溪乡双联双联村	120.448	28.276	20W	30	15	4G2期
N555	永嘉	岩坦龙园	776174	F升级	永嘉县岩坦镇叶坑大岭村	120.667	28.488	20W	30	15	4G2期
N556	永嘉	张溪黄界坑	776175	F升级	永嘉县张溪乡黄界坑黄界坑村	120.742	28.494	20W	30	15	4G2期
N557	永嘉	沙头乌龙川	776176	F升级	永嘉县沙头镇乌龙川乌龙川村	120.840	28.241	20W	30	15	4G2期
N558	永嘉	石染云岩	776178	F升级	永嘉县石染乡云岩	120.437	28.366	20W	30	15	4G2期

附表3 中国移动通信集团浙江有限公司温州分公司4G无线网（一期、二期、三期提前批）建设项目基站相关信息清单

序号	县市区	基站名称	基站编号	建设类型	初选建设地址	东经(°)	北纬(°)	额定功率	天线高度(m)	天线增益(dBi)	工程期数
N559	永嘉	岩坦蛙蟆垄	776179	F升级	永嘉县岩坦镇蛙蟆垄吴山头村	120.696	28.468	20W	30	15	4G2期
N560	永嘉	溪下黄二	776180	F升级	永嘉县溪下乡黄二	120.463	28.563	20W	30	15	4G2期
N561	永嘉	溪下陈山头	776181	F升级	永嘉县溪下乡陈山头陈山头村	120.487	28.555	20W	30	15	4G2期
N562	永嘉	西溪盛岙	776182	F升级	永嘉县西溪乡陈岙	120.528	28.238	20W	30	15	4G2期
N563	永嘉	下寮银场	776183	F升级	永嘉县下寮乡银场银场村	120.658	28.226	20W	30	15	4G2期
N564	永嘉	张溪寺后	776184	F升级	永嘉县张溪乡寺后寺后村	120.811	28.511	20W	30	15	4G2期
N565	永嘉	鲤溪上泛	776185	F升级	永嘉县鲤溪乡上泛上泛村	120.785	28.397	20W	30	15	4G2期
N566	永嘉	徐岙大头岙	776186	F升级	永嘉县徐岙乡徐岙	120.590	28.219	20W	30	15	4G2期
N567	永嘉	岭头金墩	776187	F升级	永嘉县岭头乡金墩金墩村	120.927	28.487	20W	30	15	4G2期
N568	永嘉	西岙柴皮	776188	F升级	永嘉县西岙乡柴皮柴皮村	120.362	28.398	20W	30	15	4G2期
N569	永嘉	枫林金山	776189	F升级	永嘉县枫林镇金山金山村	120.783	28.292	20W	30	15	4G2期
N570	永嘉	枫林里龙	776190	F升级	永嘉县枫林镇里龙里龙村	120.832	28.338	20W	30	15	4G2期
N571	永嘉	西溪楼坑	776191	F升级	永嘉县西溪乡娄川娄坑村	120.498	28.278	20W	30	15	4G2期
N572	永嘉	张溪石陈	776192	F升级	永嘉县张溪乡石陈石陈村	120.800	28.506	20W	30	15	4G2期
N573	永嘉	表山季家山	776193	F升级	永嘉县表山乡季家山季家山村	120.634	28.377	20W	30	15	4G2期
N574	永嘉	表山胡坑	776194	F升级	永嘉县表山乡外胡	120.621	28.364	20W	30	15	4G2期
N575	永嘉	界坑界鸟	776363	F升级	永嘉县界坑乡界鸟界鸟村	120.404	28.469	20W	30	15	4G2期
N576	永嘉	石染雷付	776367	F升级	永嘉县界坑乡界坑	120.353	28.380	20W	30	15	4G2期
N577	永嘉	岭头山根	776370	F升级	永嘉县岭头乡山根山根村	120.937	28.406	20W	30	15	4G2期
N578	永嘉	黄南岭背	776371	F升级	永嘉县黄南乡岭背岭背村	120.650	28.581	20W	30	15	4G2期
N579	永嘉	鲤溪高山	776377	F升级	永嘉县鲤溪乡郑家庄郑家庄村	120.832	28.463	20W	30	15	4G2期
N580	永嘉	陡门全山	776380	F升级	永嘉县陡门乡陡门	120.806	28.218	20W	30	15	4G2期
N581	永嘉	张溪林坑	776383	F升级	永嘉县张溪乡林坑林坑村	120.767	28.485	20W	30	15	4G2期
N582	永嘉	黄南霄岭	776386	F升级	永嘉县黄南乡霄岭霄岭	120.660	28.502	20W	30	15	4G2期
N583	永嘉	岩坦三面山	776387	F升级	永嘉县岩坦镇三面山三面山村	120.734	28.483	20W	30	15	4G2期
N584	永嘉	石染墨印	776388	F升级	永嘉县界坑乡界坑	120.429	28.384	20W	30	15	4G2期
N585	永嘉	东皋平龙山	776392	F升级	永嘉县东皋乡平龙山平龙山村	120.801	28.401	20W	30	15	4G2期
N586	永嘉	巽宅外宕	776395	F升级	永嘉县巽宅镇外宕外宕村	120.424	28.307	20W	30	15	4G2期
N587	永嘉	陡门潘洋	776396	F升级	永嘉县陡门乡潘洋潘洋村	120.848	28.222	20W	30	15	4G2期
N588	永嘉	黄南岩门下	776399	F升级	永嘉县黄南乡岩门下岩门下村	120.648	28.546	20W	30	15	4G2期

附表3 中国移动通信集团浙江有限公司温州分公司4G无线网（一期、二期、三期提前批）建设项目基站相关信息清单

序号	县市区	基站名称	基站编号	建设类型	初选建设地址	东经(°)	北纬(°)	额定功率	天线高度(m)	天线增益(dBi)	工程期数
N589	永嘉	永嘉西下村	776404	F升级	永嘉县黄南乡霄岭西下村	120.656	28.518	20W	30	15	4G2期
N590	永嘉	张溪桧染	776407	F升级	永嘉县张溪乡桧染桧染村	120.775	28.565	20W	30	15	4G2期
N591	永嘉	溪下刘山	776411	F升级	永嘉县溪下乡刘山刘山村	120.485	28.575	20W	30	15	4G2期
N592	永嘉	表山碎坑	776418	F升级	永嘉县表山乡碎坑碎坑村	120.584	28.377	20W	30	15	4G2期
N593	永嘉	表山石匣	776420	F升级	永嘉县表山乡石匣石匣村	120.613	28.381	20W	30	15	4G2期
N594	永嘉	西岙郭坑	776426	F升级	永嘉县西岙乡郭坑郭坑村	120.413	28.399	20W	30	15	4G2期
N595	永嘉	西源德岙	776431	F升级	永嘉县西源乡德岙德岙村	120.811	28.431	20W	30	15	4G2期
N596	永嘉	中塘山洞二	776679	F升级	永嘉县南城街道中塘山洞	120.595	28.154	20W	8	15	4G2期
N597	永嘉	中塘桥头	776680	F升级	永嘉县南城街道中塘山洞桥头	120.633	28.150	20W	8	15	4G2期
N598	永嘉	中塘山洞	776681	F升级	永嘉县南城街道中塘山洞	120.622	28.152	20W	8	15	4G2期
N599	永嘉	桥头溪西	776682	F升级	永嘉县桥头溪西村	120.460	28.178	20W	27	15	4G2期
N600	永嘉	瓯北山背	776683	F升级	永嘉县江北街道桃园陵园附近	120.669	28.058	20W	6	15	4G2期
N601	永嘉	永嘉坦下三角城际	777525	F升级	永嘉县沙头镇北山	120.733	28.254	20W	—	15	4G2期
N602	永嘉	上塘移动自营厅D	870323	共F新建	永嘉县南城街道移动自营厅	120.685	28.155	20W	35	15	4G2期
N603	永嘉	上塘下堡山D	870328	共F新建	永嘉县南城街道下堡山	120.678	28.154	20W	30	15	4G2期
N604	永嘉	瓯北张堡D	870330	共F新建	永嘉县东瓯街道张堡村	120.611	28.052	20W	27	15	4G2期
N605	永嘉	五星工业区二D	870333	共F新建	永嘉县东瓯街道五星工业区二	120.602	28.061	20W	27	15	4G2期
N606	永嘉	瓯北五星超达阀门D	870343	共F新建	永嘉县东瓯街道五星超达阀门	120.601	28.046	20W	27	15	4G2期
N607	永嘉	瓯北罗浮街D	870344	共F新建	永嘉县江北街道罗浮街	120.659	28.046	20W	27	15	4G2期
N608	永嘉	瓯北珠岙D	871124	共F新建	永嘉县江北街道珠岙村	120.645	28.060	20W	40	15	4G2期
N609	永嘉	永嘉焦下船工阀门	871144	F升级	永嘉县东瓯街道焦下船工阀门	120.604	28.069	20W	—	15	4G2期
N610	永嘉	永嘉焦下船工阀门D	871144	共F新建	永嘉东瓯街道焦下船工阀门	120.604	28.069	20W	—	15	4G2期
N611	永嘉	永嘉瓯北科盛炉料	871146	F升级	永嘉县东瓯街道科盛炉料公司	120.600	28.064	20W	—	15	4G2期
N612	永嘉	永嘉瓯北科盛炉料D	871146	共F新建	永嘉东瓯街道科盛炉料公司	120.600	28.064	20W	—	15	4G2期
N613	永嘉	清水埠D	871443	共F新建	永嘉县江北街道清水埠	120.665	28.050	20W	22	15	4G2期
N614	永嘉	阳光大道王家坞D	871594	共F新建	永嘉县江北街道阳光大道王家坞	120.625	28.038	20W	5	15	4G2期
N615	永嘉	阳光大道新桥路D	871595	共F新建	永嘉县江北街道阳光大道新桥路	120.640	28.039	20W	5	15	4G2期
N616	永嘉	永嘉瓯北龙桥南路D	871741	单D新建	永嘉县瓯北龙桥南路	120.645	28.041	20W	30	15	4G2期
N617	永嘉	阳光大道江北街D	871745	单D新建	永嘉县江北街道阳光大道江北街	120.633	28.038	20W	30	15	4G2期
N618	永嘉	永嘉瓯北和一D	871746	单D新建	永嘉县和一村村	120.611	28.074	20W	30	15	4G2期

附表3 中国移动通信集团浙江有限公司温州分公司4G无线网（一期、二期、三期提前批）建设项目基站相关信息清单

序号	县市区	基站名称	基站编号	建设类型	初选建设地址	东经(°)	北纬(°)	额定功率	天线高度(m)	天线增益(dBi)	工程期数
N619	永嘉	永嘉上塘浦口十字街D	871881	单D新建	永嘉县上塘镇浦口	120.694	28.149	20W	—	15	4G2期
N620	永嘉	永嘉瓯北昌新路D	873179	单D新建	永嘉县瓯北镇昌新路	120.643	28.041	20W	20	15	4G2期
N621	永嘉	永嘉瓯北科技大楼	777114	F新建	永嘉县瓯北镇阳光大道	120.628	28.043	20W	35	15	4G2期增补
N622	永嘉	永嘉桥下八里南	777117	F新建	永嘉县桥下镇八里村	120.547	28.148	20W	30	15	4G2期增补
N623	永嘉	永嘉桥头黄堡村	777119	F新建	永嘉县桥头镇黄堡村	120.467	28.182	20W	20	15	4G2期增补
N624	永嘉	永嘉桥头井大村	777306	F新建	永嘉县桥头镇井大村	120.471	28.182	20W	20	15	4G2期增补
N625	永嘉	永嘉瓯北宝马服饰	777309	F新建	永嘉县瓯北镇林垟	120.618	28.053	20W	20	15	4G2期增补
N626	永嘉	永嘉瓯江三桥合作建站	777310	F新建	永嘉县瓯北镇阳光大道	120.620	28.041	20W	20	15	4G2期增补
N627	永嘉	永嘉桥下梅岙工业	777311	F新建	永嘉县桥下镇梅岙村	120.568	28.110	20W	20	15	4G2期增补
N628	永嘉	永嘉巽宅三里宅	777314	F新建	永嘉县巽宅镇三里宅	120.449	28.357	20W	20	15	4G2期增补
N629	永嘉	永嘉瓯北后江	777326	F新建	永嘉县瓯北镇后江后江村	120.694	28.054	20W	20	15	4G2期增补
N630	永嘉	永嘉鹤盛塘村	777340	F新建	永嘉县鹤盛镇鹤盛	120.855	28.384	20W	20	15	4G2期增补
N631	永嘉	永嘉花坦花三	777357	F新建	永嘉县花坦乡花三	120.827	28.264	20W	20	15	4G2期增补
N632	永嘉	永嘉巽宅石根	777360	F新建	永嘉县巽宅镇巽宅镇石根村	120.497	28.340	20W	20	15	4G2期增补
N633	永嘉	永嘉瓯北安丰工业区东	777361	F新建	永嘉县瓯北镇安丰工业区	120.617	28.059	20W	20	15	4G2期增补
N634	永嘉	黄南发洪坑	777400	F新建	永嘉县黄南乡大学发洪坑村	120.736	28.539	20W	20	15	4G2期增补
N635	永嘉	黄南黄坦溪	777401	F新建	永嘉县黄南乡霄岭王山村	120.743	28.547	20W	20	15	4G2期增补
N636	永嘉	黄南理只	777402	F新建	永嘉县黄南乡道基	120.712	28.536	20W	20	15	4G2期增补
N637	永嘉	黄南溪坑湾	777403	F新建	永嘉县黄南乡西山西山村	120.721	28.540	20W	20	15	4G2期增补
N638	永嘉	永嘉大若岩九房	777408	F新建	永嘉县大若岩九房	120.674	28.276	20W	20	15	4G2期增补
N639	永嘉	永嘉碧莲荆州	777409	F新建	永嘉县碧莲镇碧莲镇荆州村	120.603	28.291	20W	20	15	4G2期增补
N640	永嘉	永嘉碧莲石湖	777410	F新建	永嘉县碧莲镇石湖村	120.564	28.308	20W	20	15	4G2期增补
N641	永嘉	永嘉渡头北	777411	F新建	永嘉县岩头镇渡头	120.765	28.375	20W	20	15	4G2期增补
N642	永嘉	永嘉鲤溪施家岙	777412	F新建	永嘉县鲤溪乡鲤溪村	120.752	28.426	20W	20	15	4G2期增补
N643	永嘉	永嘉瓯北罗溪启灶	777465	F新建	永嘉县瓯北镇罗溪	120.708	28.074	20W	20	15	4G2期增补
N644	永嘉	永嘉大若岩龙垟	777496	F新建	永嘉县大若岩龙垟	120.643	28.305	20W	20	15	4G2期增补
N645	永嘉	瓯北D	870296	共F新建	永嘉县东瓯街道镇张堡村	120.611	28.061	20W	32	15	4G2期增补
N646	永嘉	上塘下村D	871806	单D新建	永嘉县上塘镇永建路永建路	120.692	28.155	20W	20	15	4G2期增补
N647	永嘉	阳光大道龙桥街D	872327	共F新建	永嘉县江北街道阳光大道龙桥街	120.646	28.040	20W	—	15	4G2期增补
N648	永嘉	永嘉碧莲白泉北	771027	F新建	永嘉县碧莲白泉北村	120.612	28.285	20W	—	15	4G3期提前批

附表3 中国移动通信集团浙江有限公司温州分公司4G无线网（一期、二期、三期提前批）建设项目基站相关信息清单

序号	县市区	基站名称	基站编号	建设类型	初选建设地址	东经(°)	北纬(°)	额定功率	天线高度(m)	天线增益(dBi)	工程期数
N649	永嘉	永嘉桥头金窑	771123	F新建	永嘉县桥头金窑村	120.467	28.171	20W	—	15	4G3期提前批
N650	永嘉	黄南李庄	776208	F升级	永嘉县黄南乡李庄	120.687	28.534	20W	30	15	4G3期提前批
N651	永嘉	黄南深龙二	776333	F升级	永嘉县黄南乡深龙深龙村	120.617	28.508	20W	30	15	4G3期提前批
N652	永嘉	溪下茶山村	776346	F升级	永嘉县岩坦镇岩坦村	120.439	28.553	20W	30	15	4G3期提前批
N653	永嘉	溪口白步岩	776348	F升级	永嘉县岩坦镇岩坦村	120.664	28.443	20W	30	15	4G3期提前批
N654	永嘉	花坦繁荣	776360	F升级	永嘉县花坦乡繁荣	120.806	28.248	20W	30	15	4G3期提前批
N655	永嘉	界坑信岙	776364	F升级	永嘉县界坑乡信岙信岙村	120.444	28.402	20W	30	15	4G3期提前批
N656	永嘉	岭头山南	776365	F升级	永嘉县岭头乡山南山南村	120.926	28.426	20W	30	15	4G3期提前批
N657	永嘉	盖潭	776366	F升级	永嘉县鹤盛乡上埠盖潭村	120.849	28.401	20W	30	15	4G3期提前批
N658	永嘉	大岙茶岙	776368	F升级	永嘉县大岙乡茶岙	120.545	28.425	20W	30	15	4G3期提前批
N659	永嘉	黄南道基	776369	F升级	永嘉县黄南乡道基	120.718	28.597	20W	30	15	4G3期提前批
N660	永嘉	岭头黄家山	776373	F升级	永嘉县岭头乡黄家山黄家山村	120.856	28.490	20W	30	15	4G3期提前批
N661	永嘉	鲤溪山背	776374	F升级	永嘉县鲤溪乡山背外山背村	120.787	28.459	20W	30	15	4G3期提前批
N662	永嘉	黄南岙头	776376	F升级	永嘉县黄南乡霄岭岙头村	120.743	28.570	20W	30	15	4G3期提前批
N663	永嘉	溪下麻山	776378	F升级	永嘉县花坦乡花三	120.463	28.530	20W	30	15	4G3期提前批
N664	永嘉	张溪里上坑	776379	F升级	永嘉县张溪乡里上坑里上坑村	120.824	28.505	20W	30	15	4G3期提前批
N665	永嘉	鹤盛炉山	776381	F升级	永嘉县鹤盛乡炉山炉山村	120.948	28.361	20W	30	15	4G3期提前批
N666	永嘉	陡门大溪	776384	F升级	永嘉县陡门乡大溪大溪村	120.876	28.200	20W	30	15	4G3期提前批
N667	永嘉	陡门山溪头	776385	F升级	永嘉县陡门乡山溪头山溪头村	120.843	28.190	20W	30	15	4G3期提前批
N668	永嘉	溪下马上山	776389	F升级	永嘉县溪下乡陈山头	120.485	28.539	20W	30	15	4G3期提前批
N669	永嘉	鹤盛罗川	776390	F升级	永嘉县鹤盛乡罗川罗川村	120.884	28.380	20W	30	15	4G3期提前批
N670	永嘉	大岙孙山	776391	F升级	永嘉县大岙乡孙山孙山村	120.567	28.409	20W	30	15	4G3期提前批
N671	永嘉	界坑坑口	776393	F升级	永嘉县界坑乡坑口坑口村	120.439	28.429	20W	30	15	4G3期提前批
N672	永嘉	表山周山	776394	F升级	永嘉县表山乡周山周山村	120.602	28.358	20W	30	15	4G3期提前批
N673	永嘉	溪口石鸟头	776397	F升级	永嘉县溪口乡鸟头鸟头村	120.655	28.451	20W	30	15	4G3期提前批
N674	永嘉	陡门金竹洋	776398	F升级	永嘉县陡门乡金竹洋金竹洋村	120.848	28.179	20W	30	15	4G3期提前批
N675	永嘉	溪口永坦	776401	F升级	永嘉县溪口乡永坦	120.665	28.417	20W	30	15	4G3期提前批
N676	永嘉	北溪电站	776402	F升级	永嘉县大岙乡北溪北溪村	120.533	28.458	20W	30	15	4G3期提前批
N677	永嘉	昆阳双坑	776403	F升级	永嘉县碧莲镇碧莲	120.546	28.255	20W	30	15	4G3期提前批
N678	永嘉	溪口东岙山	776405	F升级	永嘉县溪口乡前山里湾村	120.655	28.423	20W	30	15	4G3期提前批

附表3 中国移动通信集团浙江有限公司温州分公司4G无线网（一期、二期、三期提前批）建设项目基站相关信息清单

序号	县市区	基站名称	基站编号	建设类型	初选建设地址	东经(°)	北纬(°)	额定功率	天线高度(m)	天线增益(dBi)	工程期数
N679	永嘉	潘坑金钟	776406	F升级	永嘉县潘坑乡金钟	120.625	28.441	20W	30	15	4G3期提前批
N680	永嘉	张溪金竹溪	776408	F升级	永嘉县张溪乡金竹溪金竹溪村	120.820	28.551	20W	30	15	4G3期提前批
N681	永嘉	张溪深固坑	776410	F升级	永嘉县张溪乡深固坑	120.817	28.520	20W	30	15	4G3期提前批
N682	永嘉	西溪下庄	776412	F升级	永嘉县西溪乡下庄下庄村	120.521	28.241	20W	30	15	4G3期提前批
N683	永嘉	金溪景区	776413	F升级	永嘉县巽宅镇金溪	120.464	28.394	20W	30	15	4G3期提前批
N684	永嘉	巽宅潘枝	776414	F升级	永嘉县巽宅镇岭东潘枝村	120.459	28.341	20W	30	15	4G3期提前批
N685	永嘉	黄南黄山	776415	F升级	永嘉县黄南乡潘塘上黄山村	120.742	28.559	20W	30	15	4G3期提前批
N686	永嘉	乌牛十八垄	776416	F升级	永嘉县乌牛镇十八垄十八垄村	120.824	28.128	20W	30	15	4G3期提前批
N687	永嘉	黄南潘塘	776417	F升级	永嘉县黄南乡潘塘潘塘村	120.654	28.533	20W	30	15	4G3期提前批
N688	永嘉	鹤盛黄坑	776419	F升级	永嘉县鹤盛乡黄坑	120.884	28.367	20W	30	15	4G3期提前批
N689	永嘉	鹤盛岩峰	776421	F升级	永嘉县鹤盛乡岩峰岩峰村	120.942	28.389	20W	30	15	4G3期提前批
N690	永嘉	花坦马田	776422	F升级	永嘉县花坦乡马田马田村	120.862	28.291	20W	30	15	4G3期提前批
N691	永嘉	鹤盛上辽村	776423	F升级	永嘉县鹤盛乡鹤盛	120.973	28.394	20W	30	15	4G3期提前批
N692	永嘉	山坑了烈	776424	F升级	永嘉县鹤盛乡鹤盛	120.537	28.348	20W	30	15	4G3期提前批
N693	永嘉	岭头蔡岙	776425	F升级	永嘉县岭头乡蔡岙蔡岙村	120.917	28.470	20W	30	15	4G3期提前批
N694	永嘉	潘坑石鸟	776427	F升级	永嘉县潘坑乡潘坑	120.604	28.487	20W	30	15	4G3期提前批
N695	永嘉	枫林高塘	776428	F升级	永嘉县枫林镇高塘高塘村	120.855	28.324	20W	30	15	4G3期提前批
N696	永嘉	枫林乌弄	776429	F升级	永嘉县枫林镇乌弄乌弄村	120.842	28.307	20W	30	15	4G3期提前批
N697	永嘉	西源齐山	776430	F升级	永嘉县西源乡齐山	120.817	28.440	20W	30	15	4G3期提前批
N698	永嘉	永嘉瓯北罗夫罗伦	779859	F新建	永嘉县瓯北镇罗夫罗伦服饰有限公司	120.606	28.050	20W	—	15	4G3期提前批
N699	永嘉	永嘉上塘龙翔东	779861	F新建	永嘉县上塘镇龙翔村	120.686	28.145	20W	—	15	4G3期提前批
N700	永嘉	鹤盛季家岙	779866	F新建	永嘉县鹤盛季家岙	120.866	28.352	20W	—	15	4G3期提前批
N701	永嘉	黄南碧油坑	779867	F新建	永嘉县黄南乡大学碧油村	120.717	28.581	20W	—	15	4G3期提前批
N702	永嘉	黄南季家寨	779868	F新建	永嘉县黄南乡深龙深龙村	120.604	28.523	20W	—	15	4G3期提前批
N703	永嘉	黄南炉山	779869	F新建	永嘉县黄南乡潘塘上黄山村	120.730	28.582	20W	—	15	4G3期提前批
N704	永嘉	黄南西坦坑	779870	F新建	永嘉县黄南乡岩门下西坦坑村	120.655	28.539	20W	—	15	4G3期提前批
N705	永嘉	黄南小坑	779871	F新建	永嘉县黄南乡潘塘下黄山村	120.736	28.593	20W	—	15	4G3期提前批
N706	永嘉	金溪水电站	779874	F新建	永嘉县界坑乡饭盘尖饭盘尖村	120.456	28.407	20W	—	15	4G3期提前批
N707	永嘉	昆阳山洞	779875	F新建	永嘉县徐岙乡徐岙	120.575	28.228	20W	—	15	4G3期提前批
N708	永嘉	鲤溪庵基	779876	F新建	永嘉县岩头镇鲤溪村	120.813	28.472	20W	—	15	4G3期提前批

附表3 中国移动通信集团浙江有限公司温州分公司4G无线网（一期、二期、三期提前批）建设项目基站相关信息清单

序号	县市区	基站名称	基站编号	建设类型	初选建设地址	东经(°)	北纬(°)	额定功率	天线高度(m)	天线增益(dBi)	工程期数
N709	永嘉	鲤溪调岩	779877	F新建	永嘉县鲤溪乡山背外山背村	120.799	28.466	20W	—	15	4G3期提前批
N710	永嘉	鹤盛塘里	779879	F新建	永嘉县鹤盛乡上埠明坑村	120.842	28.395	20W	—	15	4G3期提前批
N711	永嘉	明坑	779880	F新建	永嘉县鹤盛乡上埠明坑村	120.866	28.394	20W	—	15	4G3期提前批
N712	永嘉	桥头荷塘	779882	F新建	永嘉县桥头镇荷塘村	120.435	28.217	20W	—	15	4G3期提前批
N713	永嘉	五尺下龙	779890	F新建	永嘉县五尺乡下龙下龙村	120.690	28.381	20W	—	15	4G3期提前批
N714	永嘉	溪口町埠头	779892	F新建	永嘉县溪口乡前山前山村	120.702	28.419	20W	—	15	4G3期提前批
N715	永嘉	溪口炮头	779893	F新建	永嘉县溪口乡分水	120.631	28.434	20W	—	15	4G3期提前批
N716	永嘉	徐岙银坑	779896	F新建	永嘉县徐岙乡银坑银坑村	120.616	28.207	20W	—	15	4G3期提前批
N717	永嘉	岩坦叶坑	779897	F新建	永嘉县岩坦镇叶坑	120.650	28.488	20W	—	15	4G3期提前批
N718	永嘉	应坑炉熊	779898	F新建	永嘉县应坑乡应坑	120.469	28.418	20W	—	15	4G3期提前批
N719	永嘉	永嘉黄田千东北路	779901	F新建	永嘉县黄田街道千东北路	120.685	28.071	20W	—	15	4G3期提前批
N720	永嘉	永嘉桥头林下	779902	F新建	永嘉县桥头镇林下村	120.465	28.151	20W	—	15	4G3期提前批
N721	永嘉	永嘉巽宅麻步	779904	F新建	永嘉县巽宅麻步	120.485	28.339	20W	—	15	4G3期提前批
N722	永嘉	表山麻齐	779905	F新建	永嘉县表山乡麻家溪麻家溪村	120.645	28.416	20W	—	15	4G3期提前批
N723	永嘉	陡门庙活寺	779906	F新建	永嘉县陡门乡平坑平坑村	120.830	28.164	20W	—	15	4G3期提前批
N724	永嘉	陡门小发电	779907	F新建	永嘉县陡门乡陡门	120.827	28.192	20W	—	15	4G3期提前批
N725	永嘉	溪口坑口	779971	F新建	永嘉县溪口乡分水	120.646	28.439	20W	15	15	4G3期提前批
N726	永嘉	溪下陈坑	872260	F新建	永嘉县岩坦镇岩坦	120.452	28.507	20W	18	15	4G3期提前批
N727	永嘉	渠口呈坑	872261	F新建	永嘉县沙头镇渠口乡	120.684	28.239	20W	18	15	4G3期提前批
N728	永嘉	黄南深龙	872262	F新建	永嘉县黄南乡深龙深龙村	120.628	28.505	20W	18	15	4G3期提前批
N729	永嘉	永嘉桥下塘坑	872264	F新建	永嘉县桥下镇塘坑	120.626	28.113	20W	18	15	4G3期提前批
N730	永嘉	鹤盛桃树湾	872265	F新建	永嘉县鹤盛镇鹤盛桃树湾村	120.888	28.370	20W	18	15	4G3期提前批
N731	永嘉	永嘉鲤溪深固	872593	F新建	永嘉县鲤溪深固	120.764	28.402	20W	20	15	4G3期提前批
N732	永嘉	永嘉乌牛挂彩东	872594	F新建	永嘉县乌牛挂彩	120.749	28.035	20W	20	15	4G3期提前批
N733	永嘉	永嘉桥头桥联路	872804	F新建	永嘉县桥头桥联路	120.484	28.167	20W	30	15	4G3期提前批
N734	永嘉	永嘉三江立体城售楼处	873083	F新建	永嘉县三江立体城售楼处	120.700	28.040	20W	20	15	4G3期提前批

# 中国移动通信集团浙江有限公司温州分公司 4G 无线网

## （一期、二期、三期提前批）建设项目

### 环境影响报告表专家评审意见

2015 年 7 月 23 日，温州市环保局在温州主持召开了中国移动通信集团浙江有限公司温州分公司 4G 无线网（一期、二期、三期提前批）建设项目环境影响报告表专家评审会。参加会议的有温州各县（市、区）环保局、温州经济技术开发区市政环保局、生态园分局、瓯江口新区分局、温州市环境监测支队、温州市环境监测中心站、中国移动温州分公司和浙江国辐环保科技有限公司等单位的代表以及特邀专家共 57 人。与会专家和代表在听取建设单位对基站建设与运营情况的介绍，以及评价单位对环境影响报告表主要内容内容的汇报后，进行了认真的评议与讨论，形成评审意见如下：

一、报告表编制规范，评价重点突出，环境电磁评价标准正确，工程分析符合行业特征，环境保护目标明确，报告表编制规范，符合相关技术要求，评价结论可信，经补充完善后可作为项目审批和环境管理依据。

二、建议对报告表作如下修改完善：

- 1、按 4G 基站建设不同时段（期）、不同升级建设方式，补充分类统计数据。
- 2、补充、核实、完善清单中基站地址信息及其他数据。
- 3、补充废旧蓄电池处置的相关单位资质。
- 4、补充完善公众参与的相关内容。

2015 年 7 月 23 日



《中国移动通信集团浙江有限公司温州分公司 4G 无线网  
（一期、二期、三期提前批）建设项目环境影响报告表》  
技术评估会专家组名单

序号	姓名	职务、职称	工作单位	签名
	夏之和	高工	浙江省核学会	夏之和
	丁屹峰	高工	浙江省电子技术研究所有限公司	丁屹峰

2015.7 温州市

## 建设项目环境保护审批登记表

填表单位 (盖章): 浙江国辐环保科技有限公司

填表人 (签字): 沈健

项目经办人 (签字):

建设项目	项目名称	中国移动通信集团浙江有限公司温州分公司 4G 无线网 (一期、二期、三期提前批) 建设项目			建设地点	温州地区										
	建设内容及规模	7011 座 TD-LTE 基站			建设性质	<input checked="" type="checkbox"/> 新建 <input type="checkbox"/> 改扩建 <input type="checkbox"/> 技术改造										
	行业类别	660 邮电通信业			环境影响评价管理类别	<input type="checkbox"/> 编制报告书 <input checked="" type="checkbox"/> 编制报告表 <input type="checkbox"/> 填报登记表										
	总投资 (万元)	420660			环保投资 (万元)	8413		所占比例 (%)		2						
建设单位	单位名称	中国移动通信集团浙江有限公司温州分公司		联系电话	13905770888-1233		评价单位	单位名称	浙江国辐环保科技有限公司		联系电话	28992137				
	通讯地址	温州市杨府山中央商务区商务 4 路		邮政编码	325000			通讯地址	杭州市文一路 306 号		邮政编码	310012				
	法人代表	张伟聰		联系人	叶蕊蕊			证书编号	国环评证甲字第 2005 号		评价经费					
区域环境现状	环境质量等级	环境空气:                      地表水:                      地下水:                      环境噪声:                      海水:                      土壤:                      其它:														
	环境敏感特征	<input type="checkbox"/> 自然保护区 <input type="checkbox"/> 风景名胜区分 <input type="checkbox"/> 饮用水水源保护区 <input type="checkbox"/> 基本农田保护区 <input type="checkbox"/> 水土流失重点防治区 <input type="checkbox"/> 沙化地封禁保护区 <input type="checkbox"/> 森林公园 <input type="checkbox"/> 地质公园 <input type="checkbox"/> 重要湿地 <input type="checkbox"/> 基本草原 <input type="checkbox"/> 文物保护单位 <input type="checkbox"/> 珍稀动植物栖息地 <input type="checkbox"/> 世界自然文化遗产 <input type="checkbox"/> 重点流域 <input type="checkbox"/> 重点湖泊 <input type="checkbox"/> 两控区														
染物排放达标与总量控制 (工业建设项目详填)	排放量及主要污染物	现有工程 (已建+在建)				本工程 (拟建或调整变更)						总体工程 (已建+在建+拟建或调整变更)				
		实际排放浓度 (1)	允许排放浓度 (2)	实际排放总量 (3)	核定排放总量 (4)	预测排放浓度 (5)	允许排放浓度 (6)	产生量 (7)	自身削减量 (8)	预测排放总量 (9)	核定排放总量 (10)	“以新带老”削减量 (11)	区域平衡替代本工程削减量 (12)	预测排放总量 (13)	核定排放总量 (14)	排放增减量 (15)
	废水	-----	-----			-----	-----									
	化学需氧量															
	氨氮															
	石油类															
	废气	-----	-----			-----	-----									
	二氧化硫															
	烟尘															
	工业粉尘															
氮氧化物																
工业固体废物																
其它特征污染物	与项目有关的其	射频频辐射强度 根据对选取的典型基站的理论预测结果可知, 本项目共 7011 座 TD-LTE 基站在建成投运后, 其对周围环境各关心点位产生的环境电磁辐射场功率密度均小于对公众照射导出限值 40μW/cm <sup>2</sup> 。单个移动通信基站对环境电磁辐射场的贡献低于单个基站对公众照射的功率密度的评价标准 8μW/cm <sup>2</sup> , 符合《电磁环境控制限值》和《辐射环境保护管理导则-电磁辐射环境影响评价方法与标准》规定的相关要求。														

注: 1、排放增减量: (+) 表示增加, (-) 表示减少

2、(12): 指该项目所在区域通过“区域平衡”专为本工程替代削减量

3、(9) - (7) - (8), (15) = (9) - (11) - (12), (13) = (3) - (11) + (9)

4、计量单位: 废水排放量——万吨/年; 废气排放量——万立方米/年; 工业固体废物排放量——万吨/年; 水污染物排放浓度——毫克/升; 大气污染物排放浓度——毫克/立方米; 水污染物排放量——吨/年; 大气污染物排放量——吨/年

主要生态破坏控制指标	影响及主要措施		名称	级别或种类数量	影响程度 (严重、一般、小)	影响方式 (占用、阻隔或二者均有)	避让、减免影响的数量或采取保护措施的种类数量	工程避让投资 (万元)	另建及功能区划调整投资(万元)	迁地增殖保护投资 (万元)	工程防护治理投资 (万元)	其它					
	生态保护目标																
	自然保护区																
	水源保护区									-----							
	重要湿地			-----						-----							
	风景名胜区									-----							
	世界自然、人文遗产地			-----						-----							
	珍稀特有动物									-----							
	珍稀特有植物									-----							
	主要生态破坏控制指标	类别及形式		基本农田		林地		草地		其它		工程占地 拆迁人口	环境影响 迁移人口	易地安置	后靠安置	其它	
占用土地 (hm <sup>2</sup> )		临时占用	永久占用	临时占用	永久占用	临时占用	永久占用			移民及拆迁 人口数量							
面积																	
环评后减缓和恢复的面积										治理水土 流失面积	工程治理 (Km <sup>2</sup> )	生物治理 (Km <sup>2</sup> )	减少水土流 失量(吨)	水土流失 治理率(%)			
噪声治理		工程避让 (万元)	隔声屏障 (万元)	隔声窗 (万元)	绿化降噪 (万元)	低噪设备及 工艺(万元)	其它										